

MODULARIO  
F. - (reg. rend. - 487)



MINISTERO DELLE FINANZE  
DIREZIONE GENERALE DEL CATASTO E DEI SERVIZI TECNICI ERARIALI

Mod. B (Nuovo Catasto Edilizio Urbano)

NUOVO CATASTO EDILIZIO URBANO

Lire  
150

(R. DECRETO-LEGGI 13 APRILE 1959, N. 633)

Planimetria dell'immobile situato nel Comune di ROMA Via LATINA, 49

Ditta BONGIORNO PIETRO NATO A GERACE SUPERIORE IL 12.12.28 (1/2) FIORAVANTI MARIA NATA A ROMA IL 30.05.31 (1/2)

Allegata alla dichiarazione presentata all'Ufficio Tecnico Erariale di ROMA

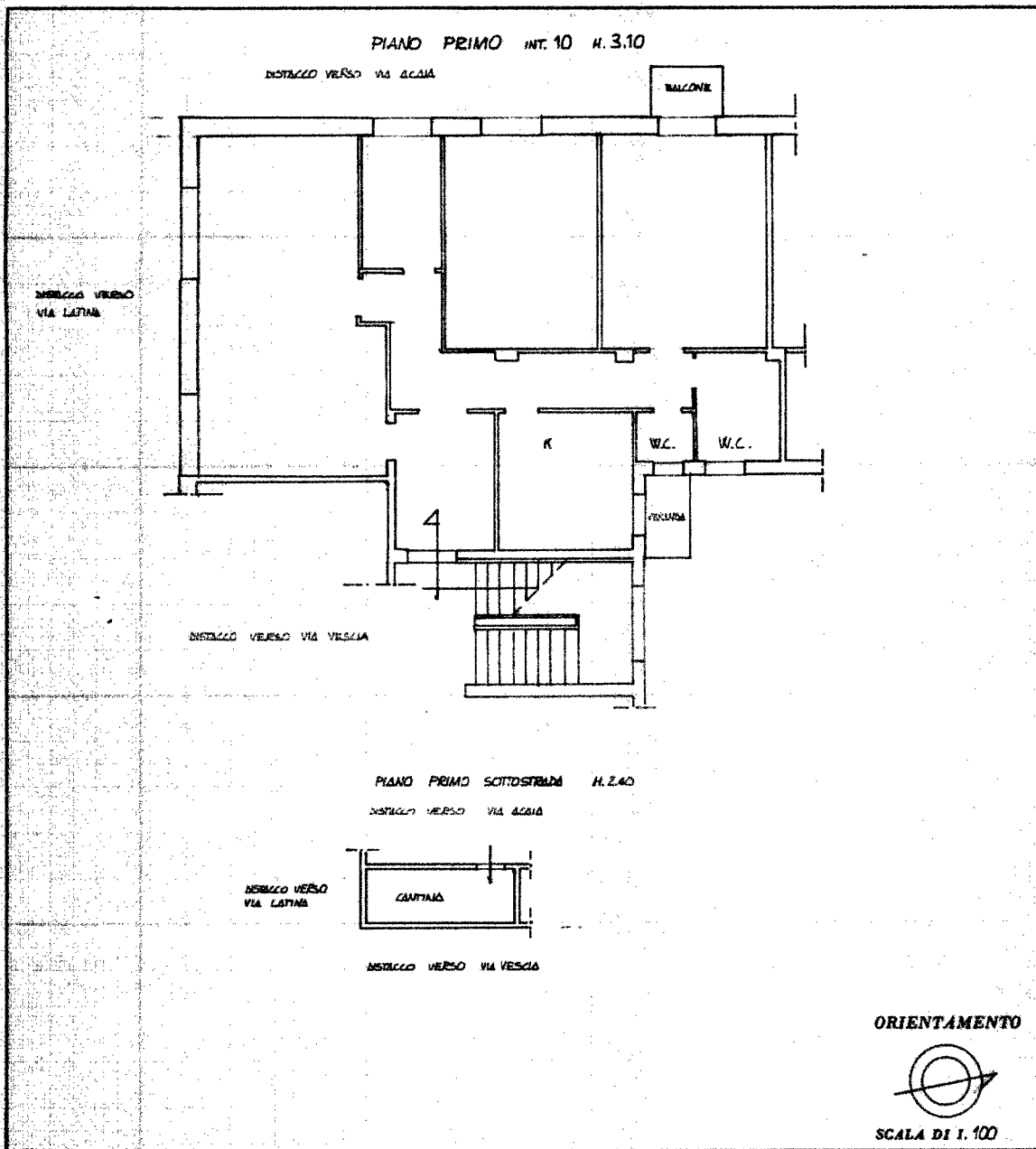

SPAZIO RISERVATO PER LE ANNOTAZIONI D'UFFICIO

**N.C.E.U.**

DATA	FOGLIO	896
PROT. 053067 28 MAR 86	PAET.	232
	SUB.	10

UFFICIO TECNICO ERARIALE  
ROMA

Compilata dall'ARCH. BENITO LUCETTI  
(Titolo, nome e cognome del tecnico)

Iscritto all'Albo degli ARCHITETTI  
della Provincia di ROMA

DATA 24.03.86

Firma: *[Signature]*



10 metri

Catasto dei Fabbricati - Situazione al 25/05/2022 - Comune di ROMA(H501) - < Foglio 896 - Particella 232 - Subalterno 10 >  
VIA LATINA n. 49 Interno 10 Piano 1-S1

Ultima planimetria in atti