

Allegato "A" al n. 29881/8597 di rep.

**Agenzia del Territorio  
CATASTO FABBRICATI  
Ufficio Provinciale di  
Torino**

Dichiarazione protocollo n. TO0184221 del 16/05/2013

Planimetria di u.i.u. in Comune di Torino

Via S.ottavio

civ. 39/BIS

Identificativi Catastali:

Sezione:

Foglio: 1248

Particella: 180

Subalterno: 62

Compilata da:  
Scavino Mauro

Iscritto all'albo:  
Ingegneri

Prov. Torino

N. 05073

Scheda n. 1

Scala 1:200

**ABITAZIONE (Lotto F)**

Per divisione del F. 1248 n. 180 sub. 56

Assume il nuovo identificativo F. 1248 n. 180 sub. 62

**Piano Primo**

(h. 3,50)

cortile

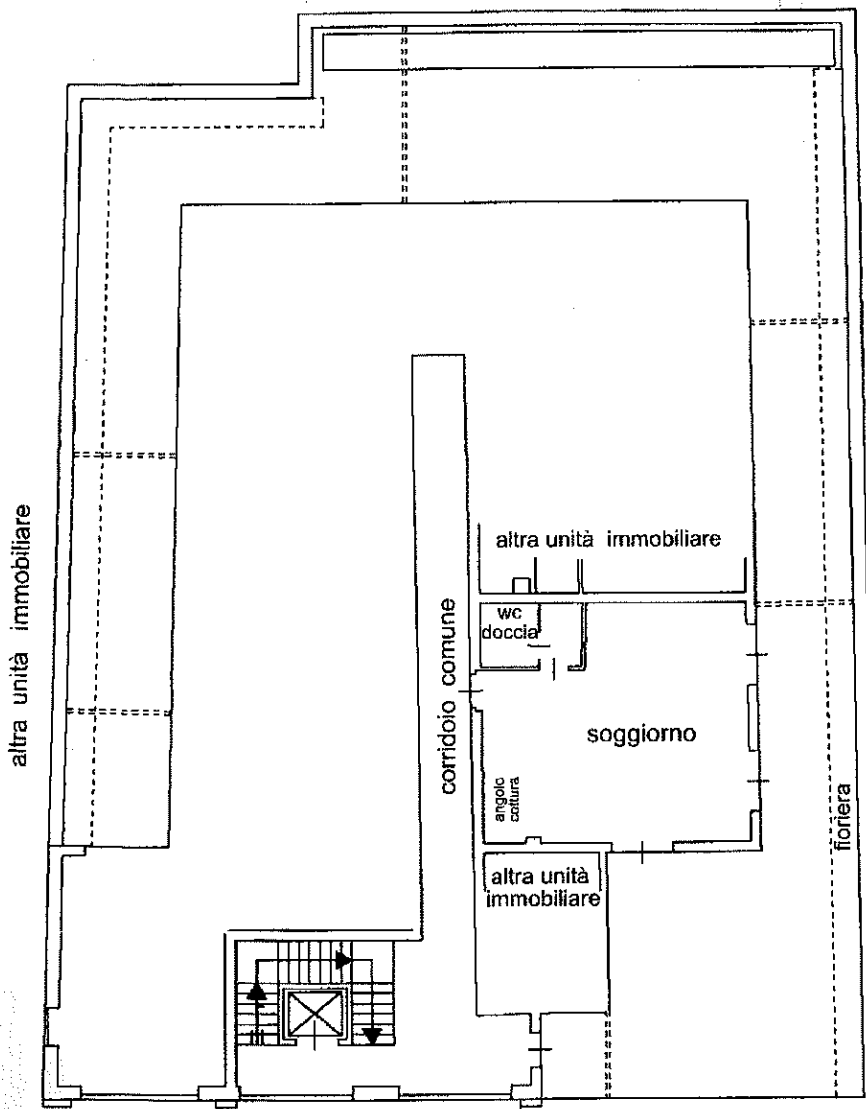

cortile

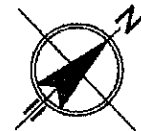

Catasto dei Fabbricati - Situazione al 27/02/2015 - Comune di TORINO (L.219) - Foglio: 1248 - Particella: 180 - Subalterno: 62 - VIA S. OTTAVIO n. 39/BIS piano: 1;

10 metri

Ultima planimetria in atti

Data: 27/02/2015 - n. T44149 - Richiedente: FRRLCU54A07L219R

Totale schede: 1 - Formato di acquisizione: A4(210x297) - Formato stampa richiesto: A4(210x297)