

MODULARIO  
F. Cas. S.T. - N. 481

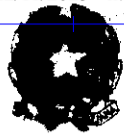

MINISTERO DELLE FINANZE

Accettabile

DIREZIONE GENERALE DEL CATASTO E DEI SERVIZI TECNICI ERARIALI

# NUOVO CATASTO EDILIZIO URBANO

(R. DECRETO-LEGGE 13 APRILE 1939, N. 652)

Planimetria dell'immobile situato nel Comune di **CARTOCETO** Via **Umberto I'**

Ditta **Gestione I.M.A. Casa - Roma**

Allegata alla dichiarazione presentata all'Ufficio(\*) **Tecnico Erariale** di **Pesaro**

(\*) Tecnico Erariale o del Comune

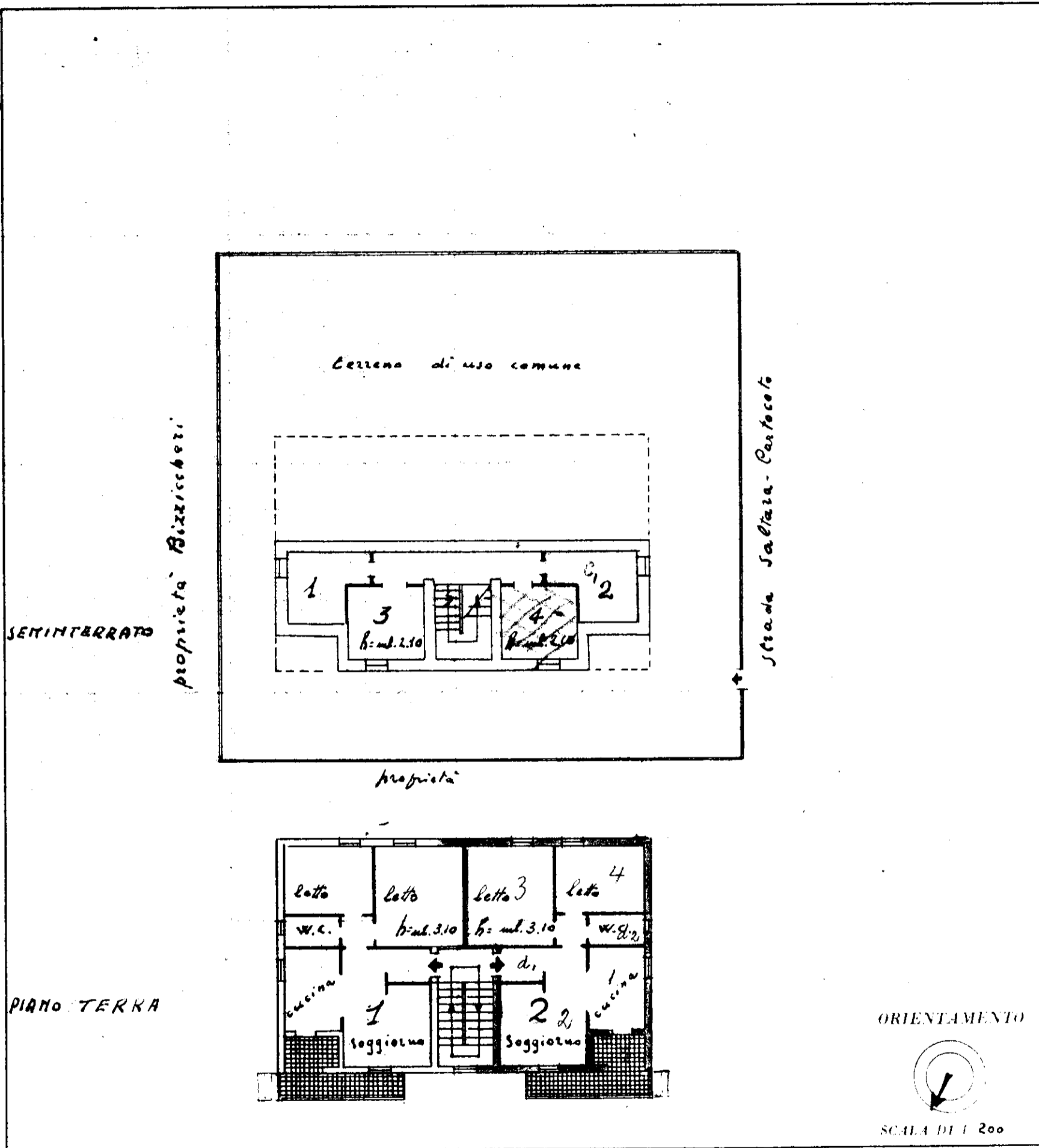

SPAZIO RISERVATO PER LE ANNOTAZIONI D'UFFICIO	
DATA <b>24-6-1954</b>	
PROT. N. <b>1697</b>	

Compilata dall'ufficio tecnico  
dell'Istituto Cas. Popolari di Pesaro  
Iscritto all'Albo de  
della Provincia di }  
DATA **15.11.1953**  
Firma: **Bruno Fiorentini**