

MINISTERO DELLE FINANZE
DIREZIONE GENERALE DEL CATASTO E DEI SERVIZI TECNICI ERARIALI
L. 100
Mod. B (Nuovo Catasto Edilizio Urbano)

Plantimetria dell'immobile situato nel Comune di GUIDONIA MONTACEGLIO (E263) - < Sez. Urb.: LEF - Foglio: 26 - Particella: 138 - Subalterno: 8 >
Ditta NEOCARLA VINCENTO s.p.a. FONTECOVO n. 24/1/826 par. 1/2 - PESICHIOLI BEGALIA s.p.a. FONTECOVO n. 3/2/832 par. 1/2

Allegata alla dichiarazione presentata all'Ufficio Tecnico Esattoriale di

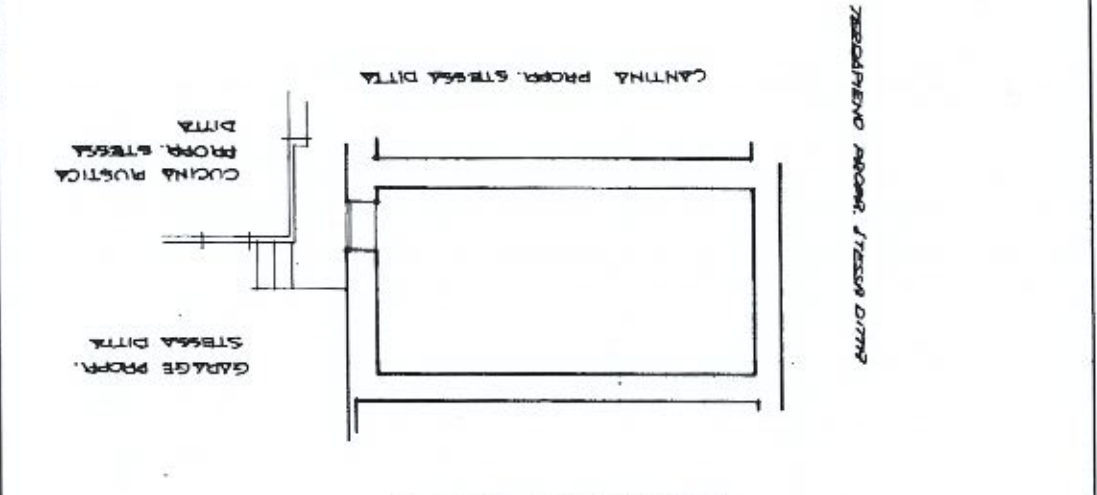

PIANO SCONTINATO - CANTINA - H. m. 2,40 F. 26 MAP. 138 SUB. 8
SCALA DI 1:100
ORIENTAMENTO

SPAZIO RISERVATO PER LE ANNOTAZIONI D'UFFICIO
DATA: 15/3/84
Firma: [Signature]
Tetto all'Albo del GEOMETRI
della Provincia di ROMA n. 5349
Completato dal GEOM. GIOVANNI GRIPPA
(Tetto, mura e ripiani del terraio)

Catasto dei Fabbricati - Situazione al 16/07/2021 - Comune di GUIDONIA MONTACEGLIO (E263) - < Sez. Urb.: LEF - Foglio: 26 - Particella: 138 - Subalterno: 8 >
VIA TITO BERNARDINI n. 29 piano: S1;

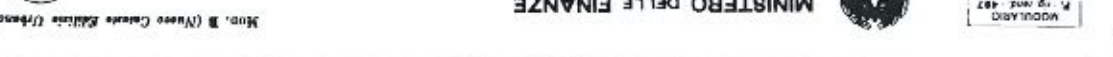

MINISTERO DELLE FINANZE
DIREZIONE GENERALE DEL CATASTO E DEI SERVIZI TECNICI ERARIALI



NUOVO CATASTO EDILIZIO URBANO

Plantimetria dell'immobile situato nel Comune di **GUIDONIA**

Via **T. BERNARDINI** 29

Ditta **DI GIACOMO VINCENZO & C. PONTICORVO** n. 24/7706 PER 1/2 - PESSICCHINI PASQUALI & C. PONTICORVO L.R. 3/3/1932 PER 1/2

Allegata alla dichiarazione presentata all'Ufficio Tecnico Erariale di **ROMA**

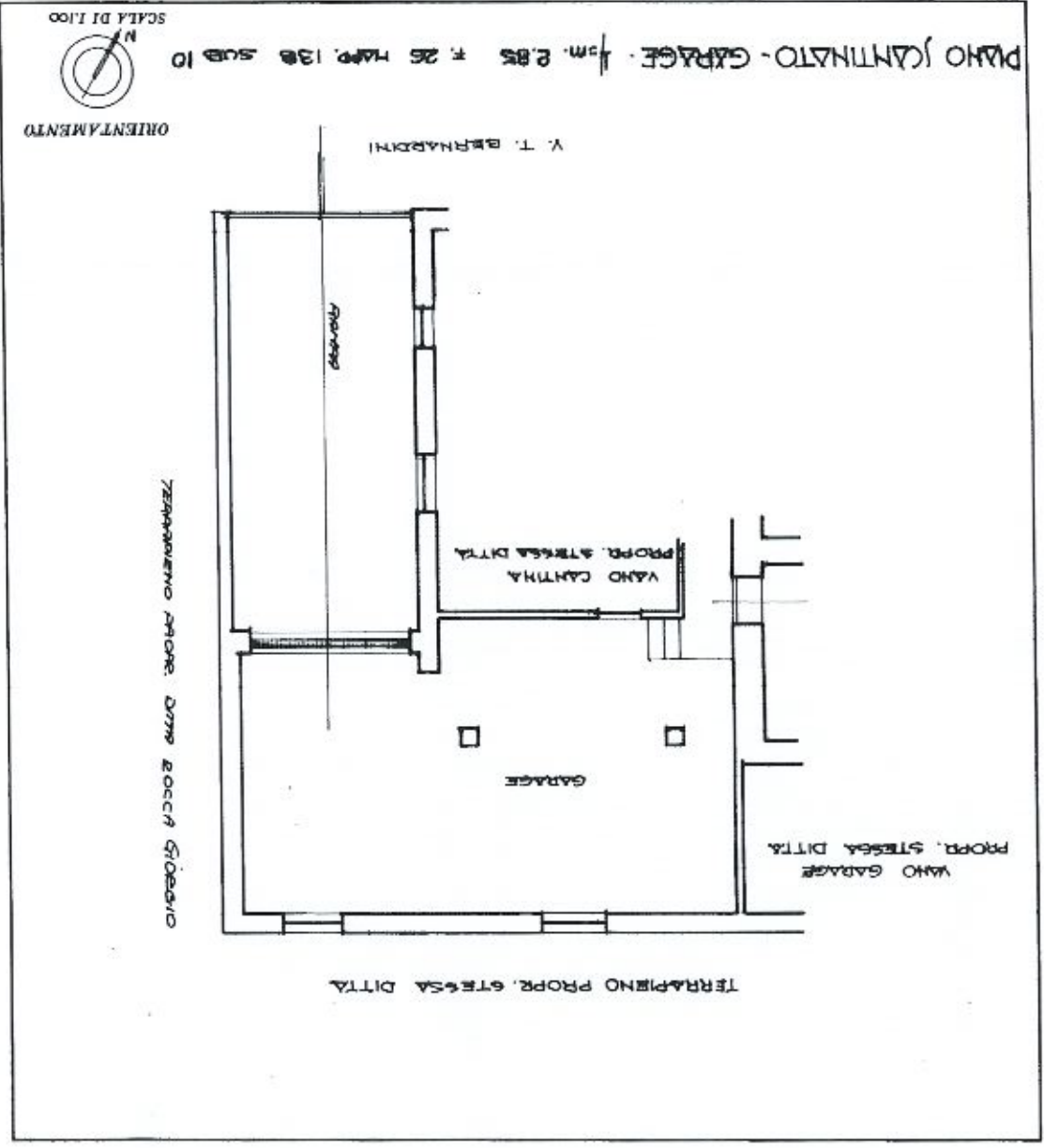

SPAZIO RISERVATO PER LE ANNOTAZIONI D'UFFICIO

DATA: 16/3/84

PRONT. No:

DATA: 15/3/1984

Intento all'Albo del **GIUDIZI**

della Procura di **ROMA** n. 5349

Stamps and signatures

Completata dal **GEOM. GIOVANNI CARA**

(Tutti nomi e cognomi del lavoro)

Ultima planimetria in atti

Data presentazione: 22/03/1984 - Data: 16/07/2021 - n. T298478 - Richiedente: MRZLCU74B15L182X
Tale scheda: 1 - Formato di acquisizione: A3(297x420) - Formato stampa richiesto: A4(210x297)