

**Agenzia delle Entrate
CATASTO FABBRICATI
Ufficio Provinciale di
Viterbo**

Dichiarazione protocollo n. VT0109308 del 20/10/2014

Planimetria di u.i.u. in Comune di Blera

Vicolo Del Suffragio

civ. 5

Identificativi Catastali:

Sezione:
Foglio: 8
Particella: 482
Subalterno: 3

Compilata da:
Monaci Giuseppe
Iscritto all'albo:
Geometri

Prov. Viterbo

N. 01153

Scheda n. 1 Scala 1:200

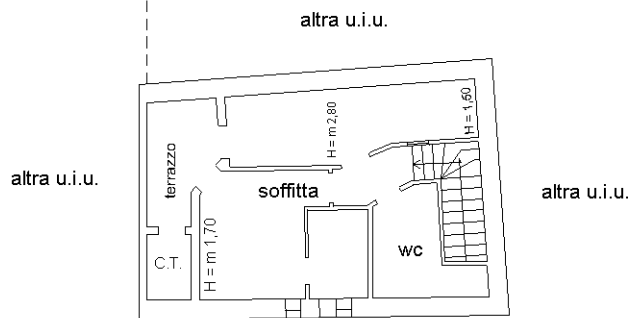

PIANO TERZO

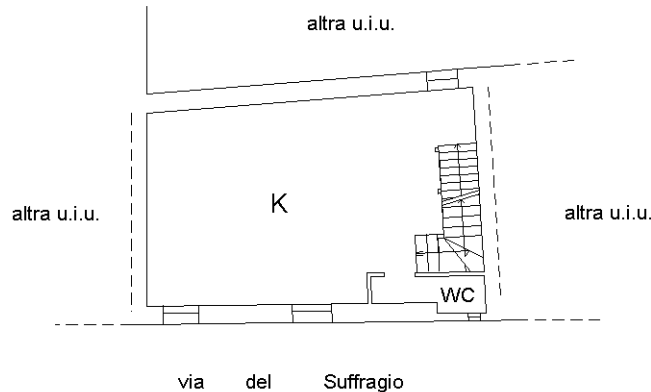

PIANO SECONDO
H = m 2,70



Ultima planimetria in atti

Catasto dei Fabbricati - Situazione al 18/10/2021 - Comune di BLERA (A857) - < Foglio: 8 - Particella: 482 - Subalterno: 3 >
VICOLE DEL SUFFRAGIO n. 5 piano: 2-3;