

Dichiarazione protocollo n. 000231532 del 29/07/2003

Planimetria di u.i.u. in Comune di Aprilia

Via Matteotti

civ. SNC

**Agenzia del Territorio  
CATASTO FABBRICATI  
Ufficio Provinciale di  
Latina**

Identificativi Catastali:  
Sezione:  
Foglio: 67  
Particella: 824  
Subalterno: 44

Compilata da:  
Fugante Alessandro  
Iscritto all'albo:  
Geometri  
Prov. Latina

N. 1870

Scheda n. 1      Scala 1:100

**PIANO INTERRATO  
H=2,70**

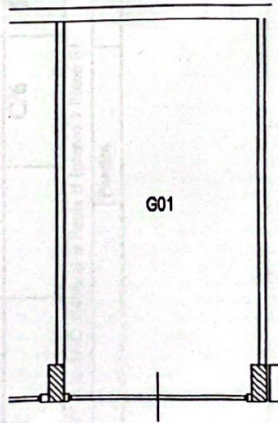

STESSA DITTA

STESSA DITTA

STESSA DITTA



Ultima planimetria in atti

Catasto dei Fabbricati - Situazione al 27/09/2024 - Comune di APRILIA (A341) - < Foglio 67 - Particella 824 - Subalterno 44 >  
VIA GIACOMO MATTEOTTI n. SNC Edificio B Scala B Interno 1 Piano S1

**Agenzia del Territorio  
CATASTO FABBRICATI  
Ufficio Provinciale di  
Latina**

Dichiarazione protocollo n. LT0285805 del 28/10/2003

Planimetria di u.i.u. in Comune di Aprilia

Via Matteotti

civ. SNC

Identificativi Catastali:

Sezione:

Foglio: 67

Particella: 824

Subalterno: 108

Compilata da:

Fugante Alessandro

Iscritto all'albo:

Geometri

Prov. Latina

N. 1870

Scheda n. 1

Scala 1:100

**PIANO PRIMO**

H=2,80

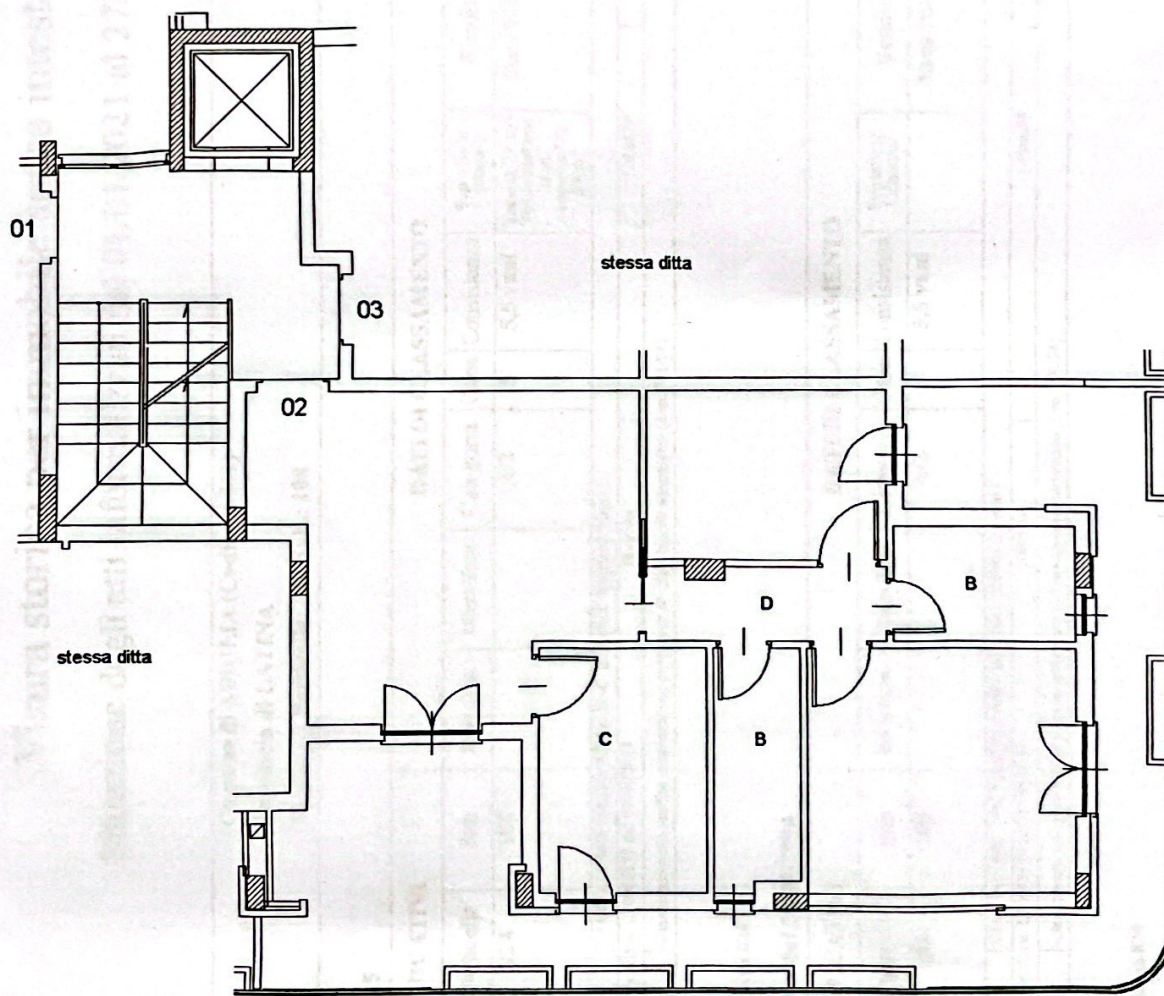

Catasto dei Fabbricati - Situazione al 27/09/2024 - Comune di APRILIA(A341) - < Foglio 67 - Particella 824 - Subalterno 108 >  
VIA GIACOMO MATTEOTTI n. SNC Edificio C Interno 2 Piano I

Ultima planimetria in atti