

Agenzia delle Entrate
CATASTO FABBRICATI
Ufficio provinciale di
Terni

Scala 1: 500

Dichiarazione protocollo n. TR0072464 del 18/07/2014
Planimetria di u.i.u. in Comune di Terni
Piazzale Guido Donegani

civ.

Identificativi Catastali:
Sezione: 103
Foglio: 103
Particella: 43
Subalterno: 14

Compilata da:
Lomoro Riccardo
Iscritto all'albo:
Geometri
Prov. Terni
N. 637



PIANO TERRA

H=5.40



Agenzia delle Entrate
CATASTO FABBRICATI
Ufficio provinciale di
Terni

Dichiarazione protocollo n. TR0072464 del 18/07/2014
Pianimetria di u.i.u. in Comune di Terni
Piazzale Guido Donegani

civ.

Identificativi Catastali:
Sezione: Foglio: 103
Particella: 43
Subalterno: 15

Compilata da:
Lomoro Riccardo
Iscritto all'albo:
Geometri
Prov. Terni

N. 637

Scala 1: 500

n. 1

PIANO INTERRATO

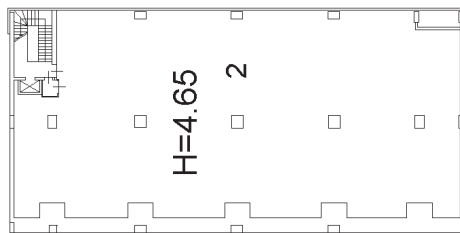

PIANO TERRA

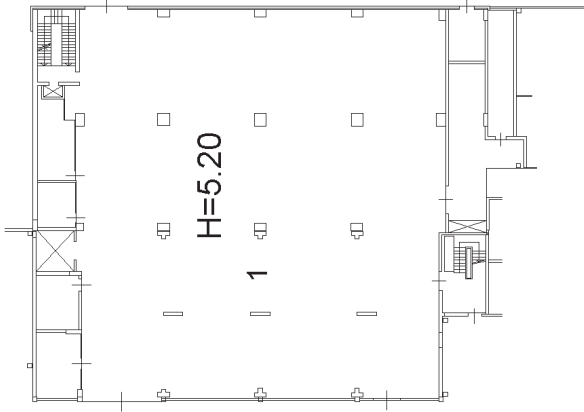

PIANO PRIMO

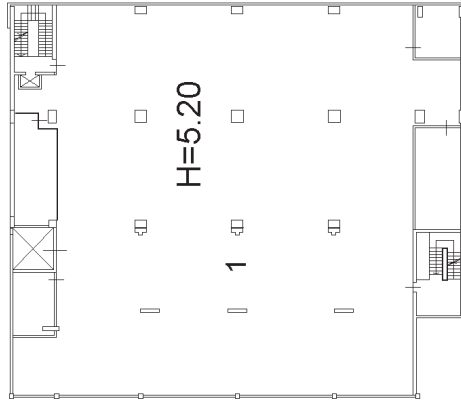

PIANO SECONDO

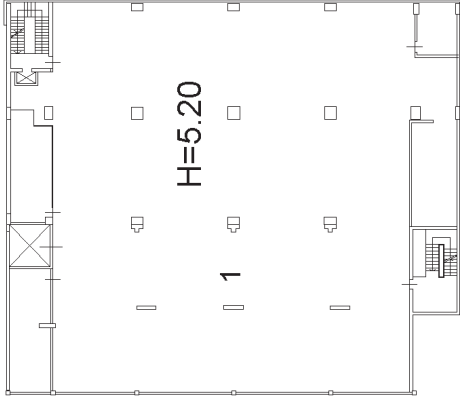

PIANO TERZO

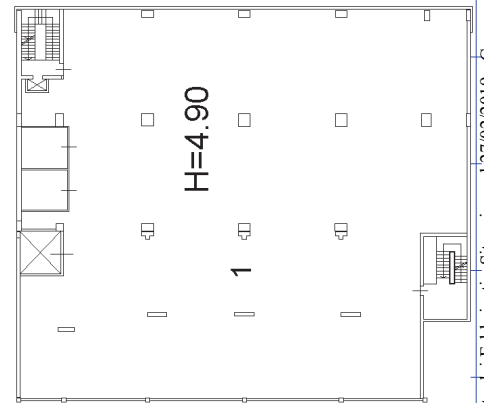

PIANO QUARTO

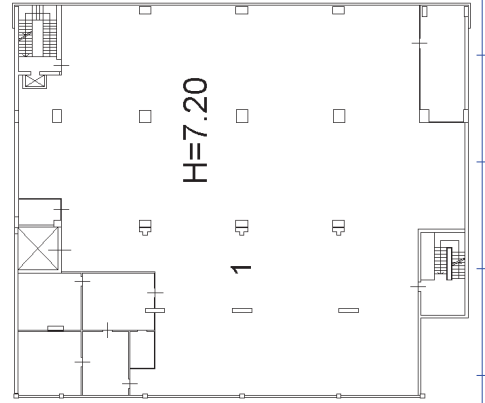

PIANO QUINTO

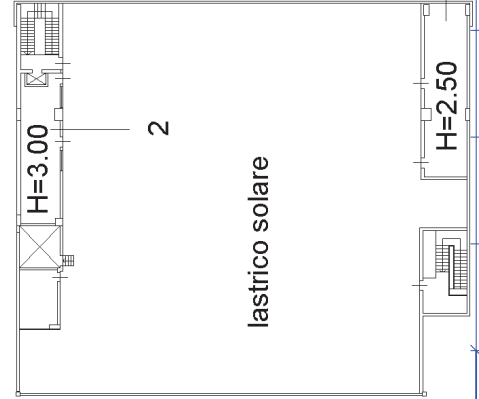

LEGENDA

1

2

ZONA LAVORAZIONI

LOCALI TECNICI



**Agenzia delle Entrate
CATASTO FABBRICATI
Ufficio Provinciale di
Terni**

Dichiarazione protocollo n. TR0072464 del 18/07/2014	
Planimetria di u.i.u. in Comune di Terni	
Piazzale Guido Donegani civ.	
Identificativi Catastali:	Compilata da:
Sezione:	Lomoro Riccardo
Foglio: 103	Iscritto all'albo:
Particella: 43	Geometri
Subalterno: 16	Prov. Terni N. 637

Scheda n. 1 Scala 1: 200

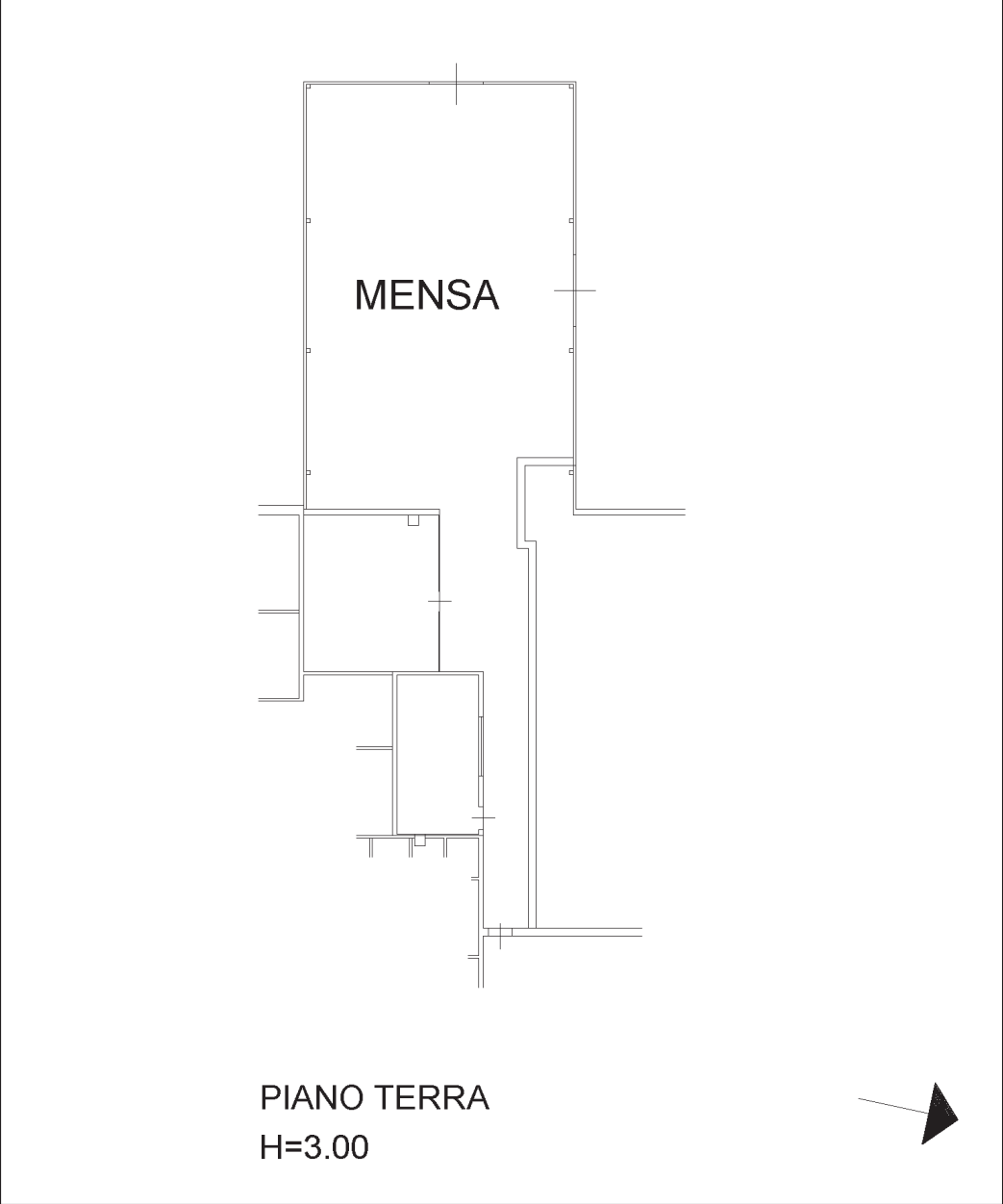

ipau 01

Catasto dei Fabbricati - Situazione al 27/02/2019 - Comune di TERNI (L117) - < Foglio: 103 - Particella: 43 - Subalterno: 16 >
PIAZZALE GUIDO DONEGANI piano: 1;

Agenzia delle Entrate
CATASTO FABBRICATI
Ufficio Provinciale di
Terni

Dichiarazione protocollo n. TR0072464 del 18/07/2014	
Planimetria di u.i.u. in Comune di Terni	
Piazzale Guido Donegani civ.	
Identificativi Catastali:	Compilata da:
Sezione:	Lomoro Riccardo
Foglio: 103	Iscritto all'albo:
Particella: 43	Geometri
Subalterno: 17	Prov. Terni N. 637

Scheda n. 1 Scala 1:200



PIANO TERRA
H=3.00

ipau 01

Catasto dei Fabbricati - Situazione al 27/02/2019 - Comune di TERNI (L117) - < Foglio: 103 - Particella: 43 - Subalterno: 17 >
PIAZZALE GUIDO DONEGANI piano: 1;

**Agenzia delle Entrate
CATASTO FABBRICATI
Ufficio Provinciale di
Terni**

Dichiarazione protocollo n. TR0072464 del 18/07/2014	
Planimetria di u.i.u. in Comune di Terni	
Piazzale Guido Donegani civ.	
Identificativi Catastali:	Compilata da:
Sezione:	Lomoro Riccardo
Foglio: 103	Iscritto all'albo:
Particella: 43	Geometri
Subalterno: 18	Prov. Terni N. 637

Scheda n. 1 Scala 1: 200



ipau 01

Catasto dei Fabbricati - Situazione al 27/02/2019 - Comune di TERNI (L117) - < Foglio: 103 - Particella: 43 - Subalterno: 18 >
PIAZZALE GUIDO DONEGANI piano: 1;

**Agenzia delle Entrate
CATASTO FABBRICATI
Ufficio Provinciale di
Terni**

Dichiarazione protocollo n. TR0072464 del 18/07/2014	
Planimetria di u.i.u. in Comune di Terni	
Piazzale Guido Donegani civ.	
Identificativi Catastali:	Compilata da:
Sezione:	Lomoro Riccardo
Foglio: 103	Iscritto all'albo:
Particella: 43	Geometri
Subalterno: 19	Prov. Terni N. 637

Scheda n. 1 Scala 1: 200



PIANO TERRA
H=3.00

Catasto dei Fabbricati - Situazione al 27/02/2019 - Comune di TERNI (L117) - < Foglio: 103 - Particella: 43 - Subalterno: 19 >
PIAZZALE GUIDO DONEGANI piano: 1;

Agenzia delle Entrate
CATASTO FABBRICATI
Ufficio provinciale di
Terni

Dichiarazione protocollo n. TR0072464 del 18/07/2014
Planimetria di u.i.u. in Comune di Terni
Piazzale Guido Donegani

civ.

Compilata da:
Lomoro Riccardo
Iscritto all'albo:
Geometri
Prov. Terni

Identificativi Catastali:
Sezione: 103
Foglio: 43
Particella: 43
Subalterno: 20

Scala 1: 500

n. 1

in atti

in atti

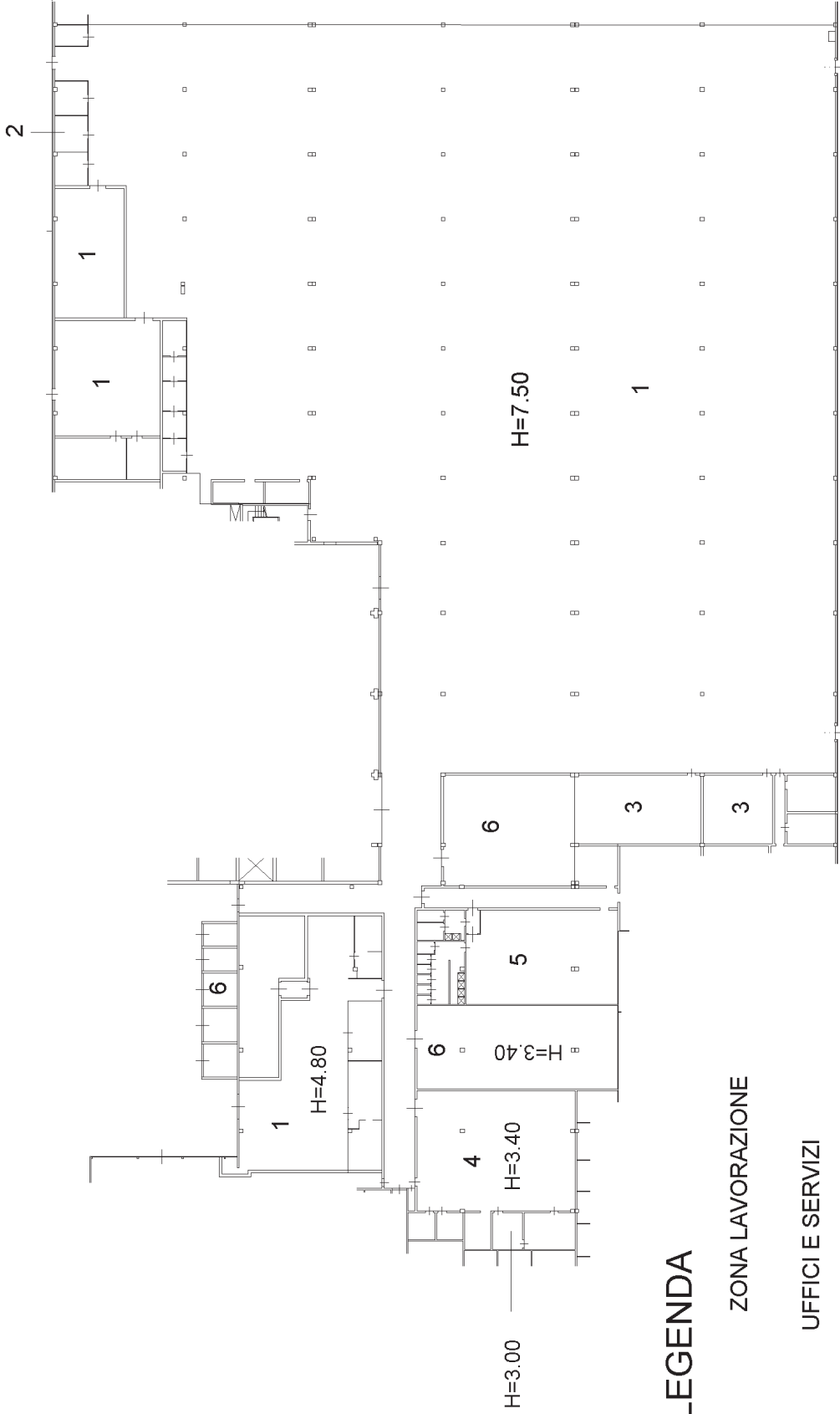

LEGENDA

- 1 ZONA LAVORAZIONE
- 2 UFFICI E SERVIZI
- 3 MAGAZZINO
- 4 LABORATORIO
- 5 SPOGLIATOI
- 6 LOCALI TECNICI

PIANO TERRA

Agenzia delle Entrate
CATASTO FABBRICATI
 Ufficio provinciale di Terni

ELABORATO PLANIMETRICO	Compilato da: Lomoro Riccardo	Iscritto all'albo: Geometri	Prov. Terni	N. 637
Comune di Terni	Sezione: Foglio: 103	Particella: 43	Proprietà n. 13/07/2017	del
Dimostrazione grafica dei subalterni			Tipo Mappale n. del	Scala 1 : 1000

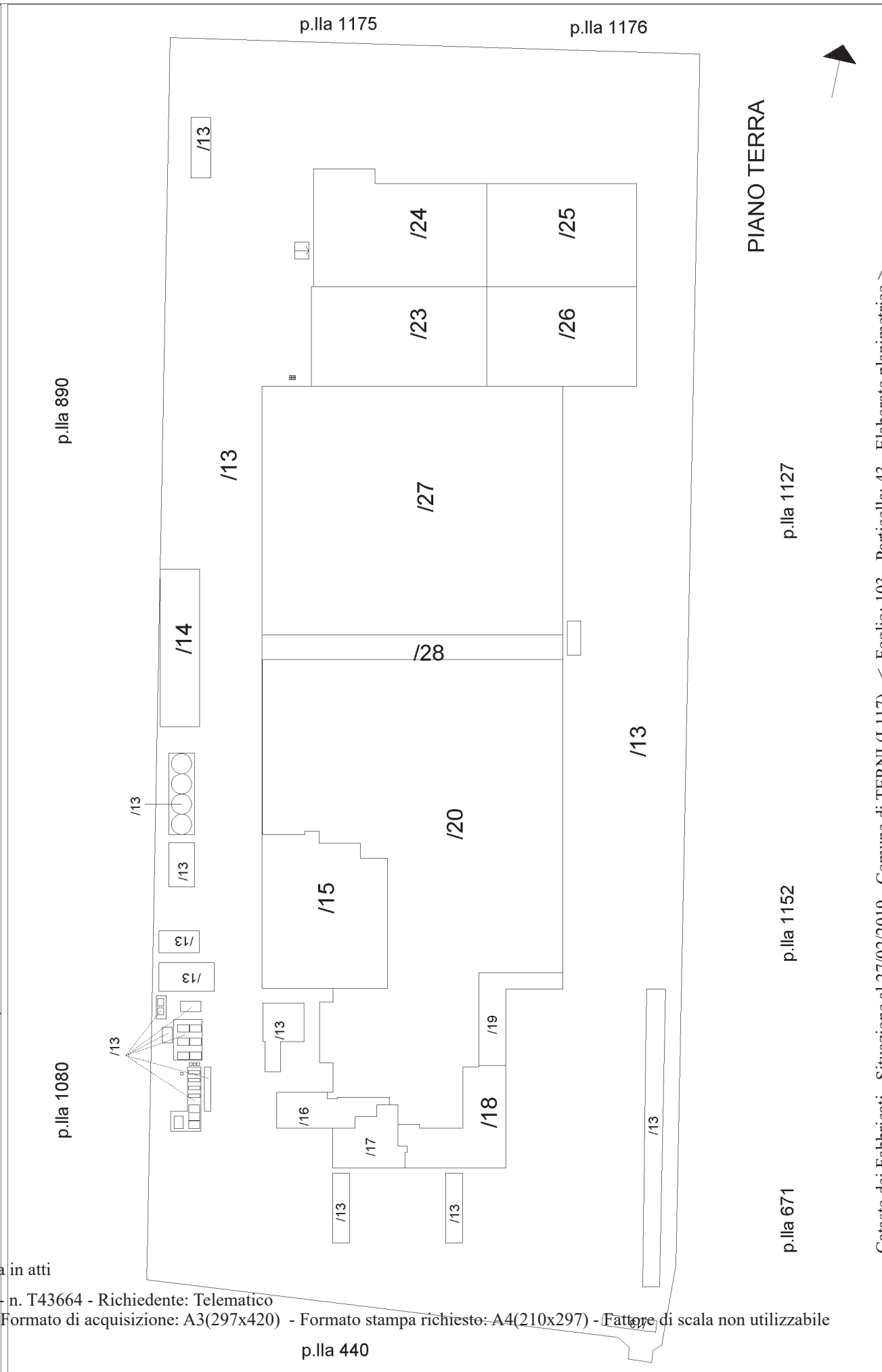

Ultima planimetria in atti

AGENZIA DELLE ENTRATE CATASTO FABBRICATI Ufficio provinciale di Terni	ELABORATO PLANIMETRICO	Compilato da: Lomoro Riccardo	Iscritto all'albo: Geometri	Prov. Terni	N. 637
	Comune di Terni	Sezione: Foglio: 103	Particella: 43	Proprietà n. 13/07/2017	del
	Dimostrazione grafica dei subalterni		Tipo Mappale n. del	Scala 1 : 500	

PIANO INTERRATO

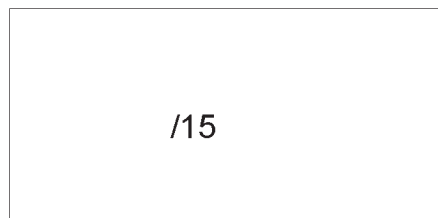

PIANO PRIMO

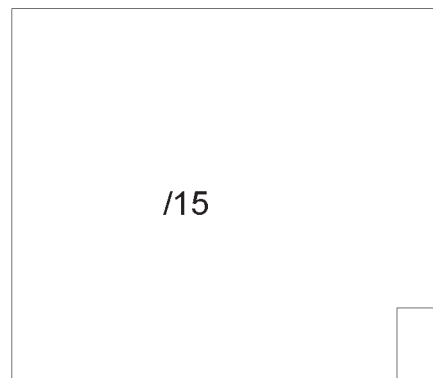

PIANO SECONDO

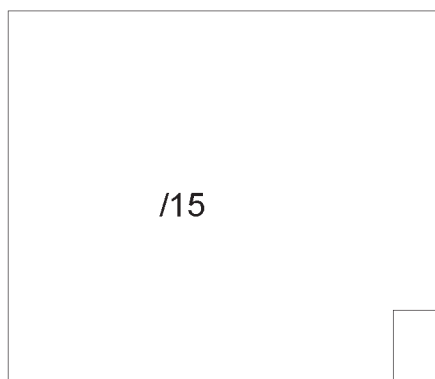

PIANO TERZO

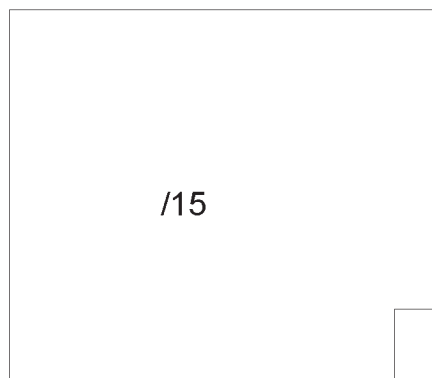

PIANO QUARTO

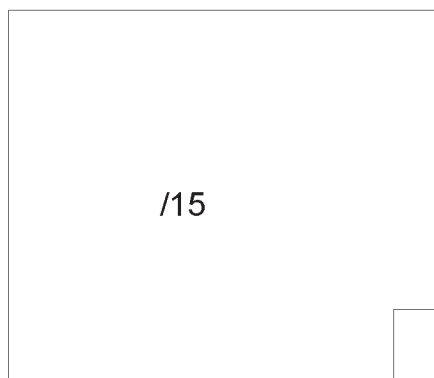

PIANO QUINTO

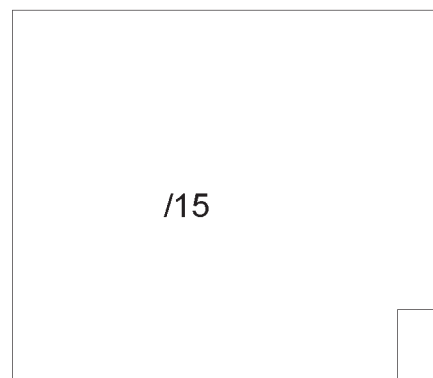

Ultima planimetria in atti

Data: 27/02/2019 - n. T43664 - Richiedente: Telematico

Totale schede: 1 - Formato di acquisizione: A3(297x420) - Formato stampa richiesto: A4(210x297) - Fattore di scala non utilizzabile

AGENZIA DELLE ENTRATE CATASTO FABBRICATI Ufficio provinciale di Terni	ELABORATO PLANIMETRICO	Compilato da: Lomoro Riccardo	Iscritto all'albo: Geometri	Prov. Terni	N. 637
	Comune di Terni	Sezione: Foglio: 103	Particella: 43	Proprietà n. 13/07/2017	del
	Dimostrazione grafica dei subalterni		Tipo Mappale n. del	Scala 1 : 500	

PIANO INTERRATO

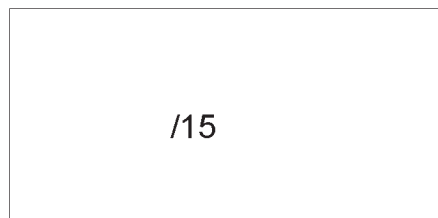

PIANO PRIMO

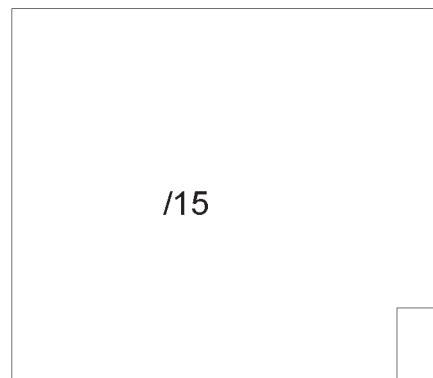

PIANO SECONDO

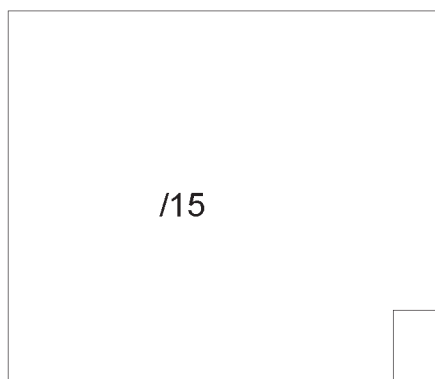

PIANO TERZO

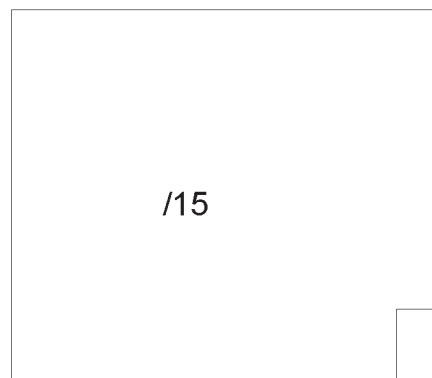

PIANO QUARTO

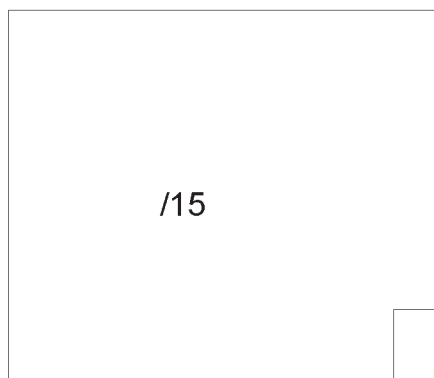

PIANO QUINTO

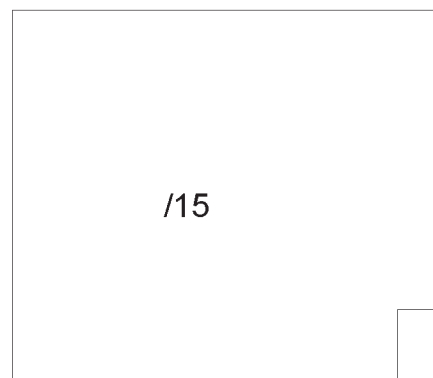

Ultima planimetria in atti

Data: 27/02/2019 - n. T43664 - Richiedente: Telematico

Totale schede: 1 - Formato di acquisizione: A3(297x420) - Formato stampa richiesto: A4(210x297) - Fattore di scala non utilizzabile