

Agenzia delle Entrate
CATASTO FABBRICATI
Ufficio Provinciale di
Trapani

Dichiarazione protocollo n.

del

Comune di Santa Ninfa

Villaggio Magazzinazzi

civ. SNC

Identificativi Catastali:

Sezione:

Foglio: 24

Particella: 442

Subalterno: 1

Compilata da:

Marchese Domenico

Iscritto all'albo:
Architetti

Prov. Trapani

N. 00325

Planimetria

Scheda n. 1

Scala 1:500

Piano Terra

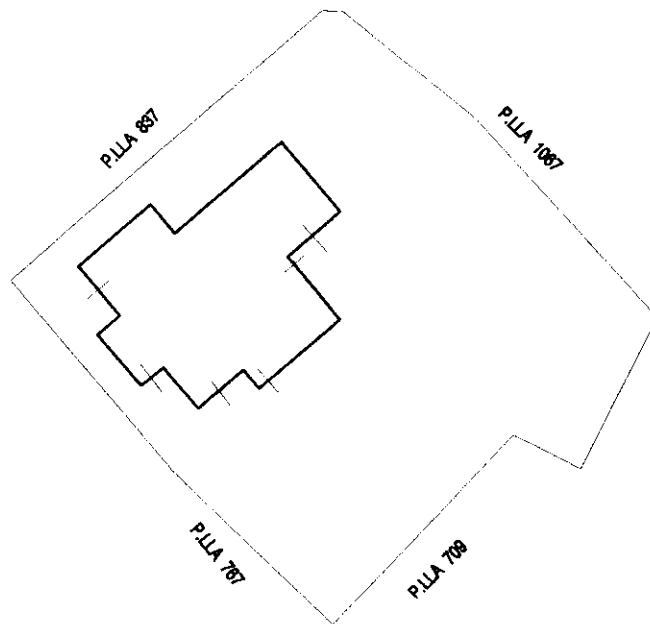

N.



Planimetria

Scheda n. 2

Scala 1:200

PIANO TERRA

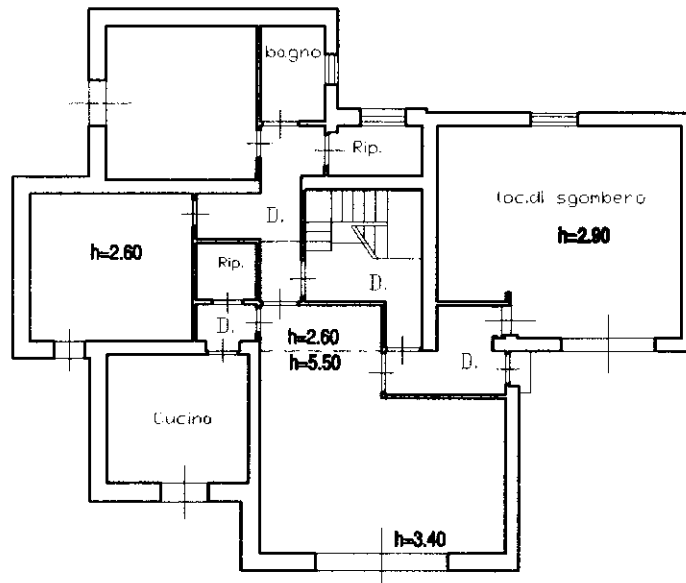

PIANO PRIMO

