

Agenzia delle Entrate
CATASTO FABBRICATI
Ufficio Provinciale di
Prato

Dichiarazione protocollo n. PO0015915 del 24/04/2024

Comune di Prato

Via Aspromonte

civ. 19

Identificativi Catastali:

Sezione:

Foglio: 30

Particella: 292

Subalterno: 505

Compilata da:

Settesoldi Sandro

Iscritto all'albo:
Geometri

Prov. Prato

N. 391

Planimetria

Scheda n. 1

Scala 1:200

Piano Terra

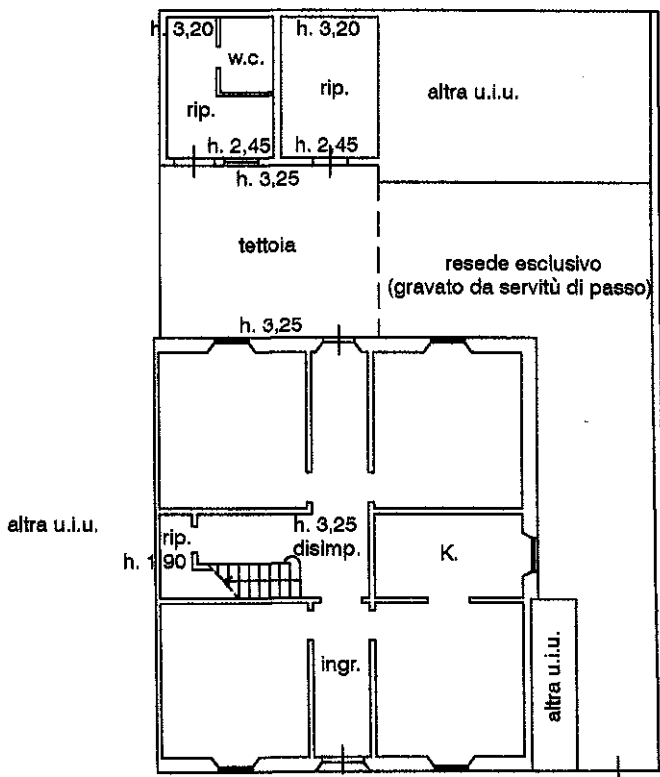

Piano Primo

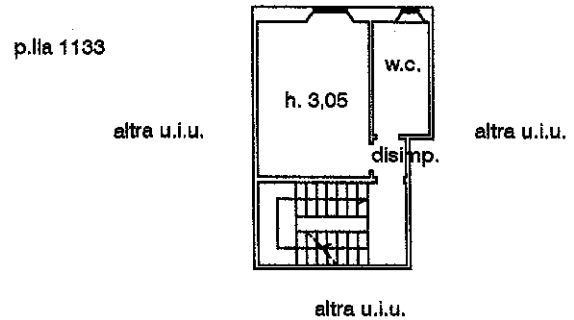

Piano Secondo

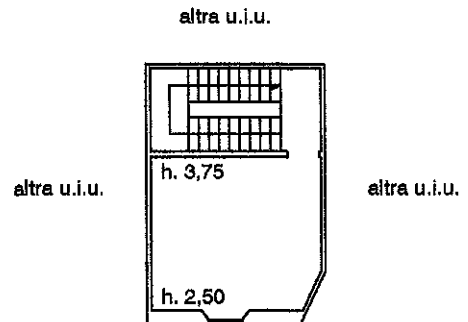

Via Aspromonte



Catasto dei Fabbricati - Situazione al 26/04/2024 - Comune di PRATO(G999) - < Foglio 30 - Particella 908 - Subalterno 501 > - Uiu graffata VIA ASPROMONTE n. 19 Piano T-1 - 2