

**Agenzia delle Entrate
CATASTO FABBRICATI
Ufficio Provinciale di
Reggio Calabria**

Dichiarazione protocollo n. RC0142479 del 23/11/2022 Comune di Reggio Di Calabria Via Venezia civ. 1A	
Identificativi Catastali: Sezione: RC Foglio: 126 Particella: 850 Subalterno: 6	Compilata da: Prattico' Giuseppe Iscritto all'albo: Ingegneri Prov. Reggio Calabria N. 01271

Planimetria
Scheda n. 1 Scala 1:200

PIANO TERZO
H. 3.20

VIA VENEZIA

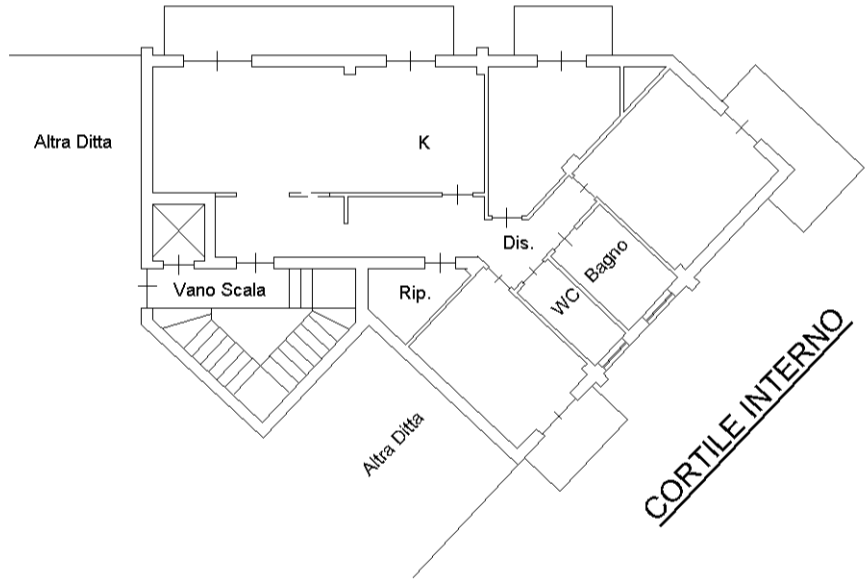

manu 01

Catasto dei Fabbricati - Situazione al 03/02/2024 - Comune di REGGIO DI CALABRIA (H224) - < Sez. urbana RC - Foglio 126 - Particella 850 - Subalterno 6 >
VIA VENEZIA n. 1A Piano 3