

COMUNE DI MELENDUGNO
Provincia di Lecce

COSTRUZIONE VILLA CON PISCINA
PRESSO S.P. BORGAGNE – S. ANDREA

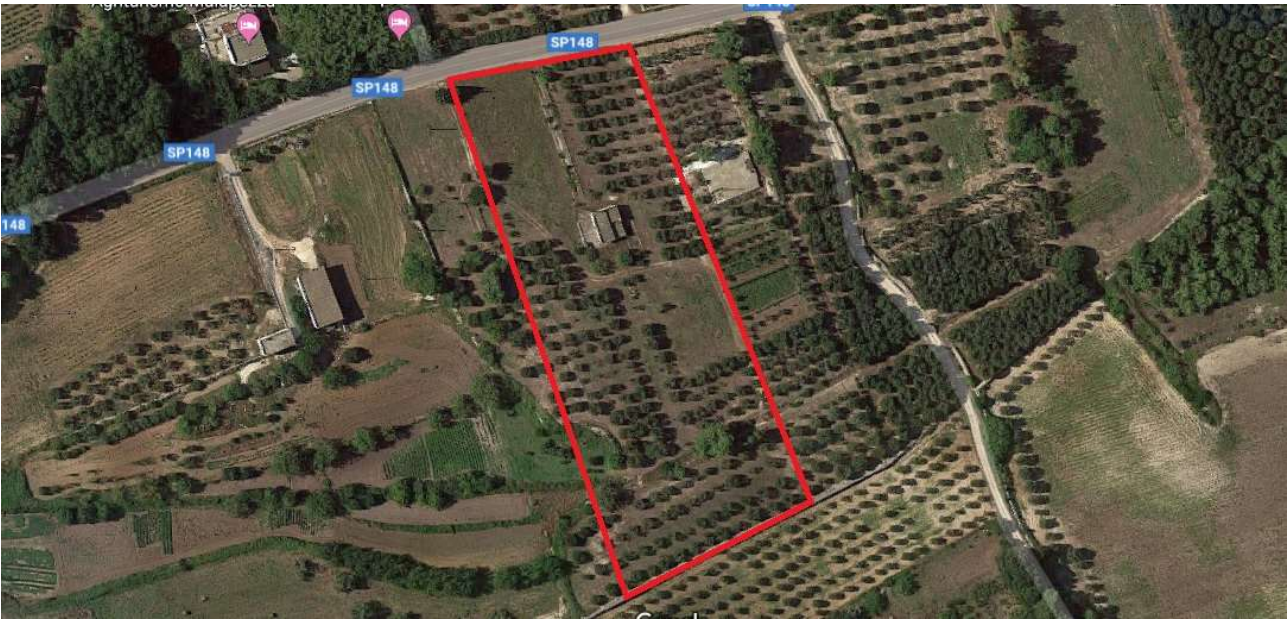

UBICAZIONE:

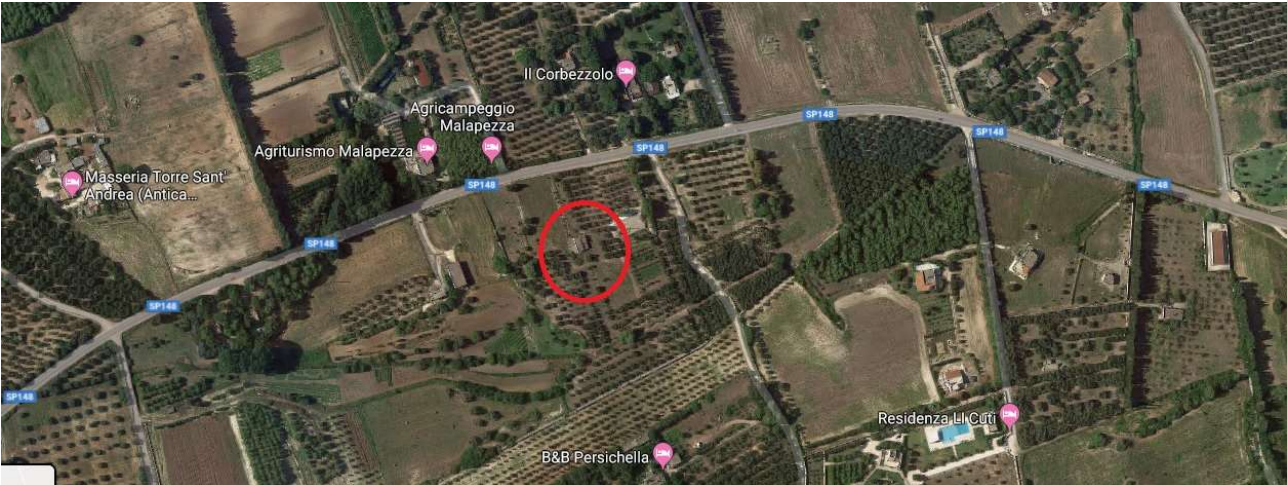
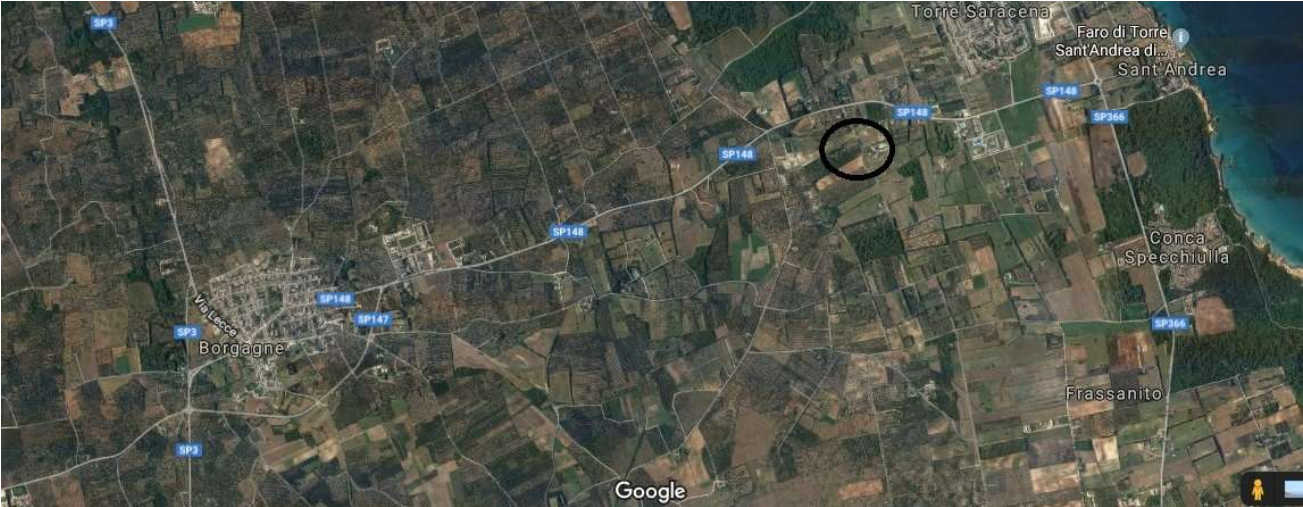

DATI TECNICI:

ESTENSIONE FONDOMQ. 11.915,00 ca

FABBRICATO DI PROGETTO:

- SUPERFICIE COPERTA FABBRICATO MQ. 143,80 ca
- VOLUME DI CALCOLO FABBRICATO MC 421,56 ca
- SUPERFICIE UTILE FABBRICATO MQ. 112,70 ca

PATIO INTERNO :

- PISCINA MQ 40,00 (5,00 X 8,00)
- PERGOLATO ISOLATO CON COPERTURA OMBREGGIANTE
40 MQ,00 (5,00 X 8,00)
- AREA SOLARIUM CON SPAZI PAVIMENTATI E A VERDE

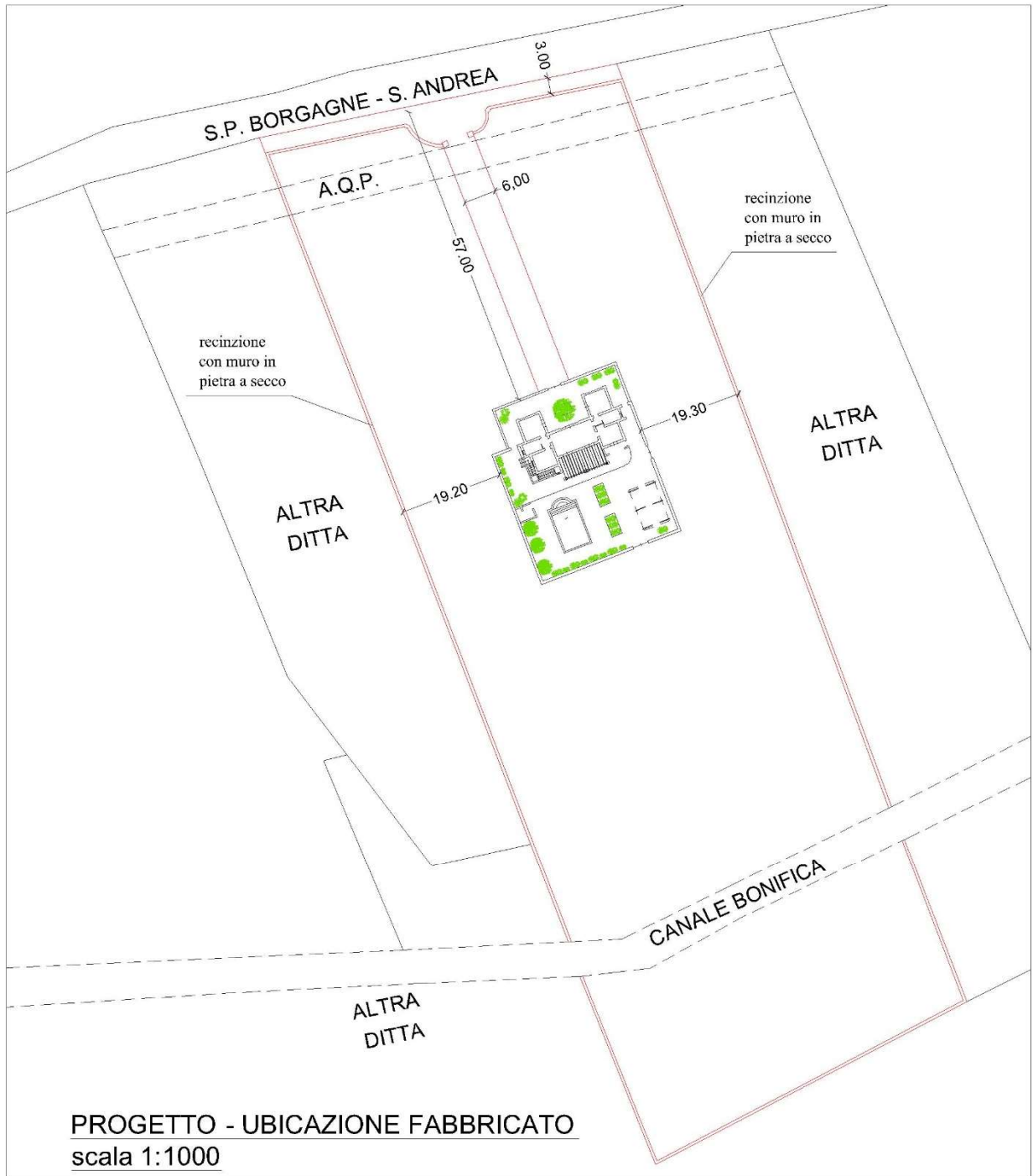

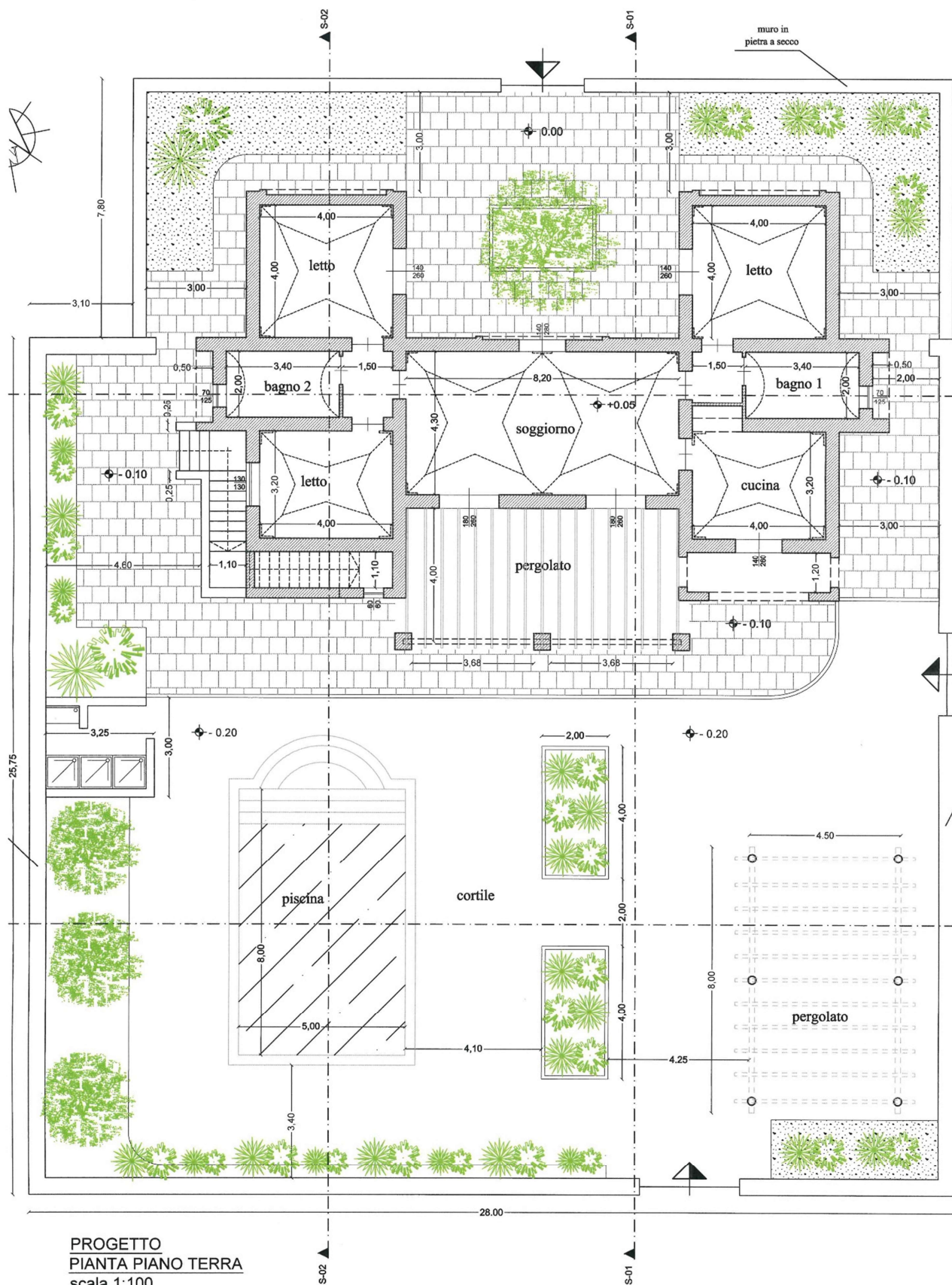

PROGETTO
PIANTA PIANO TERRA
scala 1:100













