

Visura attuale per soggetto

Situazione degli atti informatizzati al 08/06/2023

Dati della richiesta

Fabbricati siti nel comune di ARZACHENA (A453) provincia SASSARI - Limitata al foglio: 20



Soggetto richiesto:

Totali immobili: di catasto fabbricati 25



Immobile di catasto fabbricati - n.1

Dati identificativi: Comune di ARZACHENA (A453) (SS)

Foglio 20 Particella 399 Subalterno 17

Indirizzo: LOCALITA' LISCIA DI VACCA - Lotto: C Edificio D Interno D1 Piano T

Dati di classamento: Rendita: Euro 852,15, Rendita: Lire 1.650.000, Categoria A/2^a, Classe 3, Consistenza 5,5 vani

Dati di superficie: Totale: 79 m² Totale escluse aree scoperte ^{b)}: 65 m²

Particelle corrispondenti al catasto terreni: Comune di ARZACHENA (A453) (SS) Foglio 20 Particella 399 Partita: 3444



Immobile di catasto fabbricati - n.2

Dati identificativi: Comune di ARZACHENA (A453) (SS)

Foglio 20 Particella 399 Subalterno 31

Indirizzo: LOCALITA' LISCIA DI VACCA - Lotto: C Edificio D Interno D3 Piano 1

Dati di classamento: Rendita: Euro 774,69, Rendita: Lire 1.500.000, Categoria A/2^a, Classe 3, Consistenza 5,0 vani

Dati di superficie: Totale: 72 m² Totale escluse aree scoperte ^{b)}: 67 m²

Particelle corrispondenti al catasto terreni: Comune di ARZACHENA (A453) (SS) Foglio 20 Particella 399 Partita: 3444



Immobile di catasto fabbricati - n.3

Dati identificativi: Comune di ARZACHENA (A453) (SS)

Foglio 20 Particella 399 Subalterno 52

Indirizzo: LOCALITA' LISCIA DI VACCA Lotto C Piano S1

Dati di classamento: Rendita: Euro 90,90, Rendita: Lire 176.000, Categoria C/6¹, Classe 1, Consistenza 20 m²

Dati di superficie: Totale: 21 m²

Particelle corrispondenti al catasto terreni: Comune di ARZACHENA (A453) (SS) Foglio 20 Particella 399 Partita: 3444

> Intestazione attuale degli immobili dal n. 1 al n. 3 - totale righe intestati: 1

> Totale Parziale

Catasto Fabbricati

Immobili siti nel comune di ARZACHENA (A453)

Numero immobili: 3 Rendita: euro 1.717,74 Vani: 10,5 Superficie: 20 m²



Immobile di catasto fabbricati - n.4

Dati identificativi: Comune di ARZACHENA (A453) (SS)

Foglio 20 Particella 399 Subalterno 34

Indirizzo: LOCALITA' LISCIA DI VACCA Lotto C Edificio D Interno D6 Piano 1

Dati di classamento: Rendita: Euro 464,81, Rendita: Lire 900.000, Categoria A/2^a, Classe 3, Consistenza 3,0 vani

Dati di superficie: Totale: 55 m² Totale escluse aree scoperte^{b)}: 51 m²

Particelle corrispondenti al catasto terreni: Comune di ARZACHENA (A453) (SS) Foglio 20 Particella 399 Partita: 3444

> Intestazione attuale dell'immobile n. 4 - totale righe intestati: 1

> Totale Parziale

Catasto Fabbricati

Immobili siti nel comune di ARZACHENA (A453)
Numero immobili: 1 Rendita: euro 464,81 Vani: 3,0



Immobilabile di catasto fabbricati - n.5

Dati identificativi: Comune di ARZACHENA (A453) (SS)

Foglio 20 Particella 399 Subalterno 10

Indirizzo: LOCALITA' LISCIA DI VACCA Lotto C Edificio A Interno A7 Piano T

Dati di classamento: Rendita: Euro 852,15, Rendita: Lire 1.650.000, Categoria A/2^a), Classe 3, Consistenza 5,5 vani

Dati di superficie: Totale: 74 m² Totale escluse aree scoperte ^{b)}: 66 m²

Particelle corrispondenti al catasto terreni: Comune di ARZACHENA (A453) (SS) Foglio 20 Particella 399
Partita: 3444



Immobilabile di catasto fabbricati - n.6

Dati identificativi: Comune di ARZACHENA (A453) (SS)

Foglio 20 Particella 399 Subalterno 13

Indirizzo: LOCALITA' LISCIA DI VACCA Lotto C Edificio C Interno C3 Piano T

Dati di classamento: Rendita: Euro 387,34, Rendita: Lire 750.000, Categoria A/2^a), Classe 3, Consistenza 2,5 vani

Dati di superficie: Totale: 51 m² Totale escluse aree scoperte ^{b)}: 44 m²

Particelle corrispondenti al catasto terreni: Comune di ARZACHENA (A453) (SS) Foglio 20 Particella 399
Partita: 3444

> Intestazione attuale degli immobili dal n. 5 al n. 6 - totale righe intestati: 1



> Totale Parziale

Catasto Fabbricati

Immobili siti nel comune di ARZACHENA (A453)
Numero immobili: 2 Rendita: euro 1.239,49 Vani: 8,0



Immobile di catasto fabbricati - n.7

Dati identificativi: Comune di ARZACHENA (A453) (SS)

Foglio 20 Particella 399 Subalterno 14

Indirizzo: LOCALITA' LISCIA DI VACCA Lotto C Edificio C Interno C4 Piano T

Dati di classamento: Rendita: Euro 774,69, Rendita: Lire 1.500.000, Categoria A/2^a, Classe 3, Consistenza 5,0 vani

Dati di superficie: Totale: 70 m² Totale escluse aree scoperte ^{b)}: 63 m²

Particelle corrispondenti al catasto terreni: Comune di ARZACHENA (A453) (SS) Foglio 20 Particella 399
Partita: 3444



Immobile di catasto fabbricati - n.8

Dati identificativi: Comune di ARZACHENA (A453) (SS)

Foglio 20 Particella 399 Subalterno 15

Indirizzo: LOCALITA' LISCIA DI VACCA Lotto C Edificio C Interno C5 Piano T

Dati di classamento: Rendita: Euro 774,69, Rendita: Lire 1.500.000, Categoria A/2^a, Classe 3, Consistenza 5,0 vani

Dati di superficie: Totale: 77 m² Totale escluse aree scoperte ^{b)}: 67 m²

Particelle corrispondenti al catasto terreni: Comune di ARZACHENA (A453) (SS) Foglio 20 Particella 399
Partita: 3444



Immobile di catasto fabbricati - n.9

Dati identificativi: Comune di ARZACHENA (A453) (SS)

Foglio 20 Particella 399 Subalterno 16

Indirizzo: LOCALITA' LISCIA DI VACCA Lotto C Edificio C Interno C6 Piano T

Dati di classamento: Rendita: Euro 852,15, Rendita: Lire 1.650.000, Categoria A/2^a, Classe 3, Consistenza 5,5 vani

Dati di superficie: Totale: 82 m² Totale escluse aree scoperte ^{b)}: 77 m²

Particelle corrispondenti al catasto terreni: Comune di ARZACHENA (A453) (SS) Foglio 20 Particella 399
Partita: 3444

> Intestazione attuale degli immobili dal n. 7 al n. 9 - totale righe intestati: 1

> Totale Parziale

Catasto Fabbricati

Immobili siti nel comune di ARZACHENA (A453)
Numero immobili: 3 Rendita: euro 2.401,53 Vani: 15,5



Immobile di catasto fabbricati - n.10

Dati identificativi: Comune di ARZACHENA (A453) (SS)

Foglio 20 Particella 399 Subalterno 24

Indirizzo: LOCALITA' LISCIA DI VACCA Lotto C Edificio C Interno C7 Piano 1

Dati di classamento: Rendita: Euro 464,81, Rendita: Lire 900.000, Categoria A/2^a, Classe 3, Consistenza 3,0 vani

Dati di superficie: Totale: 50 m² Totale escluse aree scoperte ^{b)}: 47 m²

Particelle corrispondenti al catasto terreni: Comune di ARZACHENA (A453) (SS) Foglio 20 Particella 399 Partita: 3444

> Intestazione attuale dell'immobile n. 10 - totale righe intestati: 1

> Totale Parziale

Catasto Fabbricati

Immobili siti nel comune di ARZACHENA (A453)
Numero immobili: 1 Rendita: euro 464,81 Vani: 3,0



Immobile di catasto fabbricati - n.11

Dati identificativi: Comune di ARZACHENA (A453) (SS)

Foglio 20 Particella 399 Subalterno 46

Indirizzo: LOCALITA' LISCIA DI VACCA Lotto C Edificio D Interno D10 Piano 23

Dati di classamento: Rendita: Euro 1.007,09, Rendita: Lire 1.950.000, Categoria A/2¹, Classe 3, Consistenza 6,5 vani

Dati di superficie: Totale: 100 m² Totale escluse aree scoperte b): 92 m²

Particelle corrispondenti al catasto terreni: Comune di ARZACHENA (A453) (SS) Foglio 20 Particella 399 Partita: 3444



Immobile di catasto fabbricati - n.12

Dati identificativi: Comune di ARZACHENA (A453) (SS)

Foglio 20 Particella 399 Subalterno 54

Indirizzo: LOCALITA' LISCIA DI VACCA Lotto C Piano S1

Dati di classamento: Rendita: Euro 59,08, Rendita: Lire 114.400, Categoria C/6¹, Classe 1, Consistenza 13 m²

Dati di superficie: Totale: 13 m²

Particelle corrispondenti al catasto terreni: Comune di ARZACHENA (A453) (SS) Foglio 20 Particella 399 Partita: 3444



Immobile di catasto fabbricati - n.13

Dati identificativi: Comune di ARZACHENA (A453) (SS)

Foglio 20 Particella 399 Subalterno 55

Indirizzo: LOCALITA' LISCIA DI VACCA Lotto C Piano S1

Dati di classamento: Rendita: Euro 54,54, Rendita: Lire 105.600, Categoria C/6¹, Classe 1, Consistenza 12 m²

Dati di superficie: Totale: 12 m²

Particelle corrispondenti al catasto terreni: Comune di ARZACHENA (A453) (SS) Foglio 20 Particella 399 Partita: 3444



Immobile di catasto fabbricati - n.14

Dati identificativi: Comune di ARZACHENA (A453) (SS)

Foglio 20 Particella 399 Subalterno 56

Indirizzo: LOCALITA' LISCIA DI VACCA Lotto C Piano S1

Dati di classamento: Rendita: Euro 54,54, Rendita: Lire 105.600, Categoria C/6^o, Classe 1, Consistenza 12 m²

Dati di superficie: Totale: 12 m²

Particelle corrispondenti al catasto terreni: Comune di ARZACHENA (A453) (SS) Foglio 20 Particella 399 Partita: 3444



Immobile di catasto fabbricati - n.15

Dati identificativi: Comune di ARZACHENA (A453) (SS)

Foglio 20 Particella 399 Subalterno 57

Indirizzo: LOCALITA' LISCIA DI VACCA Lotto C Piano S1

Dati di classamento: Rendita: Euro 49,99, Rendita: Lire 96.800, Categoria C/6^o, Classe 1, Consistenza 11 m²

Dati di superficie: Totale: 12 m²

Particelle corrispondenti al catasto terreni: Comune di ARZACHENA (A453) (SS) Foglio 20 Particella 399 Partita: 3444



Immobile di catasto fabbricati - n.16

Dati identificativi: Comune di ARZACHENA (A453) (SS)

Foglio 20 Particella 399 Subalterno 58

Indirizzo: LOCALITA' LISCIA DI VACCA Lotto C Piano S1

Dati di classamento: Rendita: Euro 68,17, Rendita: Lire 132.000, Categoria C/6^o, Classe 1, Consistenza 15 m²

Dati di superficie: Totale: 15 m²

Particelle corrispondenti al catasto terreni: Comune di ARZACHENA (A453) (SS) Foglio 20 Particella 399 Partita: 3444



Immobile di catasto fabbricati - n.17

Dati identificativi: Comune di ARZACHENA (A453) (SS)

Foglio 20 Particella 399 Subalterno 59

Indirizzo: LOCALITA' LISCIA DI VACCA Lotto C Piano S1

Dati di classamento: Rendita: Euro 68,17, Rendita: Lire 132.000, Categoria C/6^l, Classe 1, Consistenza 15 m²

Dati di superficie: Totale: 15 m²

Particelle corrispondenti al catasto terreni: Comune di ARZACHENA (A453) (SS) Foglio 20 Particella 399 Partita: 3444



Immobile di catasto fabbricati - n.18

Dati identificativi: Comune di ARZACHENA (A453) (SS)

Foglio 20 Particella 399 Subalterno 78

Indirizzo: LOCALITA' LISCIA DI VACCA Lotto C Interno M4 Piano S1

Dati di classamento: Rendita: Euro 21,28, Rendita: Lire 41.200, Categoria C/2^{dl}, Classe 1, Consistenza 4 m²

Dati di superficie: Totale: 5 m²

Particelle corrispondenti al catasto terreni: Comune di ARZACHENA (A453) (SS) Foglio 20 Particella 399 Partita: 3444



Immobile di catasto fabbricati - n.19

Dati identificativi: Comune di ARZACHENA (A453) (SS)

Foglio 20 Particella 399 Subalterno 80

Indirizzo: LOCALITA' LISCIA DI VACCA Lotto C Interno M6 Piano S1

Dati di classamento: Rendita: Euro 21,28, Rendita: Lire 41.200, Categoria C/2^{dl}, Classe 1, Consistenza 4 m²

Dati di superficie: Totale: 5 m²

Particelle corrispondenti al catasto terreni: Comune di ARZACHENA (A453) (SS) Foglio 20 Particella 399 Partita: 3444



Immobile di catasto fabbricati - n.20

Dati identificativi: Comune di ARZACHENA (A453) (SS)

Foglio 20 Particella 399 Subalterno 81

Indirizzo: LOCALITA' LISCIA DI VACCA Lotto C Interno M7 Piano S1

Dati di classamento: Rendita: Euro 26,60, Rendita: Lire 51.500, Categoria C/2^d, Classe 1, Consistenza 5 m²

Dati di superficie: Totale: 6 m²

Particelle corrispondenti al catasto terreni: Comune di ARZACHENA (A453) (SS) Foglio 20 Particella 399 Partita: 3444



Immobile di catasto fabbricati - n.21

Dati identificativi: Comune di ARZACHENA (A453) (SS)

Foglio 20 Particella 399 Subalterno 82

Indirizzo: LOCALITA' LISCIA DI VACCA Lotto C Interno M8 Piano S1

Dati di classamento: Rendita: Euro 26,60, Rendita: Lire 51.500, Categoria C/2^d, Classe 1, Consistenza 5 m²

Dati di superficie: Totale: 6 m²

Particelle corrispondenti al catasto terreni: Comune di ARZACHENA (A453) (SS) Foglio 20 Particella 399 Partita: 3444

> Intestazione attuale degli immobili dal n. 11 al n. 21 - totale righe intestati: 1

> Totale Parziale

Catasto Fabbricati

Immobili siti nel comune di ARZACHENA (A453)

Numero immobili: 11 Rendita: euro 1.457,34 Vani: 6,5 Superficie: 96 m²



Immobile di catasto fabbricati - n.22



Dati identificativi: Comune di ARZACHENA (A453) (SS)

Foglio 20 Particella 399 Subalterno 26

Indirizzo: LOCALITA' LISCIA DI VACCA Lotto C Edificio C Interno C9 Piano 1

Dati di classamento: Rendita: Euro 852,15, Rendita: Lire 1.650.000, Categoria A/2^a, Classe 3, Consistenza 5,5 vani

Dati di superficie: Totale: 77 m² Totale escluse aree scoperte ^{b)}: 69 m²

Particelle corrispondenti al catasto terreni: Comune di ARZACHENA (A453) (SS) Foglio 20 Particella 399 Partita: 3444



Immobile di catasto fabbricati - n.23



Dati identificativi: Comune di ARZACHENA (A453) (SS)

Foglio 20 Particella 399 Subalterno 27

Indirizzo: LOCALITA' LISCIA DI VACCA Lotto C Edificio C Interno C10 Piano 1

Dati di classamento: Rendita: Euro 619,75, Rendita: Lire 1.200.000, Categoria A/2^a, Classe 3, Consistenza 4,0 vani

Dati di superficie: Totale: 62 m² Totale escluse aree scoperte ^{b)}: 59 m²

Particelle corrispondenti al catasto terreni: Comune di ARZACHENA (A453) (SS) Foglio 20 Particella 399 Partita: 3444



Immobile di catasto fabbricati - n.24



Dati identificativi: Comune di ARZACHENA (A453) (SS)

Foglio 20 Particella 399 Subalterno 43

Indirizzo: LOCALITA' LISCIA DI VACCA Lotto C Edificio C Interno C16 Piano 2

Dati di classamento: Rendita: Euro 1.084,56, Rendita: Lire 2.100.000, Categoria A/2^a, Classe 3, Consistenza 7,0 vani

Dati di superficie: Totale: 94 m² Totale escluse aree scoperte ^{b)}: 86 m²

Particelle corrispondenti al catasto terreni: Comune di ARZACHENA (A453) (SS) Foglio 20 Particella 399 Partita: 3444





Immobile di catasto fabbricati - n.25

Dati identificativi: Comune di ARZACHENA (A453) (SS)

Foglio 20 Particella 399 Subalterno 44

Indirizzo: LOCALITA' LISCIA DI VACCA Lotto C Edificio C Interno C17 Piano 23

Dati di classamento: Rendita: Euro 1.007,09, Rendita: Lire 1.950.000, Categoria A/2¹, Classe 3, Consistenza 6,5 vani

Dati di superficie: Totale: 103 m² Totale escluse aree scoperte ^{b)}: 94 m²

Particelle corrispondenti al catasto terreni: Comune di ARZACHENA (A453) (SS) Foglio 20 Particella 399 Partita: 3444

> Intestazione attuale degli immobili dal n. 22 al n. 25 - totale righe intestati: 1

> Totale Parziale

Catasto Fabbricati

Immobili siti nel comune di ARZACHENA (A453)

Numero immobili: 4 Rendita: euro 3.563,55 Vani: 23,0

> Totale generale

Catasto Fabbricati

Totale immobili: 25 Rendita: euro 11.309,27 Vani: 69,5 Superficie: 116 m²

Catasto Terreni

Totale immobili: 0

Visura telematica

Tributi speciali: Euro 2,70



Legenda

- a) A/2: Abitazioni di tipo civile
- b) Escluse le "superfici di balconi, terrazzi e aree scoperte pertinenziali e accessorie, comunicanti o non-comunicanti"
- cfr. Provvedimento del Direttore dell'Agenzia delle Entrate 29 marzo 2013
- c) C/6: Stalle, scuderie, rimesse e autorimesse
- d) C/2: Magazzini e locali di deposito





MINISTERO DELLE FINANZE
DIREZIONE GENERALE DEL CATASTO E DEI SERVIZI TECNICI ERARIALI

Lire 200

NUOVO CATASTO EDILIZIO URBANO

(A. DECRETO LEGGE DI APRILE 1986, N. 40)

Planimetria dell'immobile situato nel Comune di ARZACHENA - Via SOC. USCIA DI VACCA

Dim. [REDACTED]

Allegata alla dichiarazione presentata all'Ufficio Tecnico Erariale di SASSARI

Edificio C
PIAND. 2
INT. C16



F. 20
SUB 43
P. 389

ORIENTAMENTO



SCALA DI 1:400

SPAZIO RISERVATO PER LE ANNOTAZIONI D'UFFICIO

DATA
ANNO

2253

Completato dal (NSG)
(Data, luogo e ragione del completamento)

Inserito all'Albo degli
della Provincia di

DATA 30.7.93

Firma: [REDACTED]

mapa.01

Catasto dei Fabbricati - Situazione al 08/06/2023 - Comune di ARZACHENA (A453) - < Foglio 20 - Particella 399 - Subaltemo 43 >
Firmato Digitalmente con il Certificato di Firma Elettronica Qualificata n. 153d084

Ultima planimetria in atti

Data presentazione: 23/10/1993 - Data: 08/06/2023 - n. T136896 - Richiedente: [REDACTED]

Totale schede: 1 - Formato di acquisizione: [REDACTED] Pubblicazione ufficiale ad uso esclusivo personale - è vietata ogni
ripubblicazione o riproduzione a scopo commerciale - Aut. Min. Giustizia PDG 21/07/2009

MINISTERO DELLE FINANZE
DIREZIONE GENERALE DEL CATASTO E DEI SERVIZI TECNICI ERARIALI



MIN. B. (Nuovo Catasto Edilizio Urbano)

Lire 200

NUOVO CATASTO EDILIZIO URBANO

(L. DECRETO-LEGGE 30 APRILE 1986, N. 661)

Planimetria dell'immobile situato nel Comune di ARZACHENA Via LOC. LISCA DI VARRA

Allegata alla dichiarazione presentata all'Ufficio Tecnico Erariale di SASSARI

Edificio C
PIANO T
INT. C6



F. 20
SUB 16
P. 399

ORIENTAMENTO



SCALA DI 1:400

SPAZIO RISERVATO PER LE ANNOTAZIONI D'UFFICIO

DATA
PROV. N°

2253

Completato dal (S.C.)

Scritto il

dalla P.

nata

Firma:

injeur 01

Catasto dei Fabbricati - Situazione al 08/06/2023 - Comune di ARZACHENA(A453) - < Foglio 20 - Particella 399 - Subaltemo 16 >
Firmato Digitalmente con il software CERTIFICATO ELETTRONICAMENTE CON FIDUCIA (CERTIFICATED ELECTRONIC SIGNATURE CA 3 Serial#: 153d084)

Ultima planimetria in atti

Data presentazione: 23/10/1993 - Data: 08/06/2023 - n. TI 36899 - Richiedente:

Totale schede: 1 - Formato di acquisizione: Pubblicazione ufficiale ad uso esclusivo personale - è vietata ogni
ripubblicazione o riproduzione a scopo commerciale - Aut. Min. Giustizia PDG 21/07/2009

MODULARIO
P. 13 (1942-1987)
ASTE GIUDIZIARIE



MINISTERO DELLE FINANZE
DIREZIONE GENERALE DEL CATASTO E DEI SERVIZI TECNICI ERARIALI

Mod. 3 (Nuovo Catasto Edilizio Urbano)

Lire
200

NUOVO CATASTO EDILIZIO URBANO

(D. DECRETO-LEGGI 11 APRILE 1984, N. 411)

Planimetria dell'immobile situato nel Comune di ARZACHENA Via Loc. LISOLA DI YASCA

Allegata alla dichiarazione presentata all'Ufficio Tecnico Erariale di SASSARI

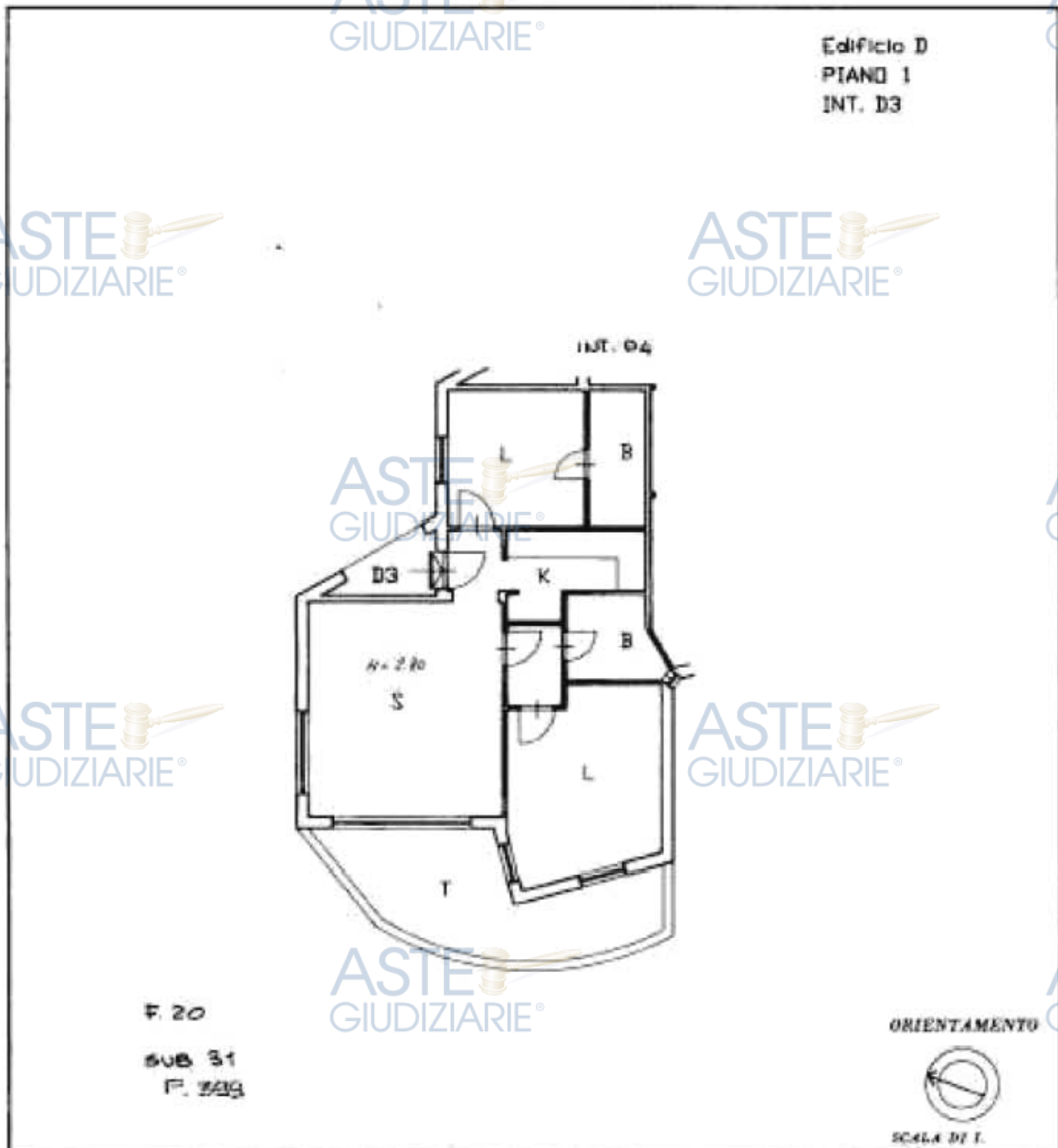

SPAZIO RISERVATO PER LE ANNOTAZIONI D'UFFICIO

DATA: _____ PROF. N°: _____

2253

Completato dal (NOME) _____

Inviato all'Albo di _____

DATA: _____

Firma: _____

mapa01

Catasto dei Fabbricati - Situazione al 08/06/2023 - Comune di ARZACHENA(A453) - < Foglio 20 - Particella 399 - Subaltemo 31 >
Firmato Digitalmente da RUIMSM80P28L093Y con firma elettronica qualificata. Firmatario: RUIMSM80P28L093Y. Data: 08/06/2023. Serie: CA 3 Serial#: 153d084

Ultima planimetria in atti

Data presentazione: 23/10/1993 - Data: 08/06/2023 - n. T136900 - Richiedente: _____

Totale schede: 1 - Formato di acquisizione: _____
Publicazione ufficiale ad uso esclusivo personale - è vietata ogni
ripubblicazione o riproduzione a scopo commerciale - Aut. Min. Giustizia PDG 21/07/2009





MINISTERO DELLE FINANZE
DIREZIONE GENERALE DEL CATASTO E DEI SERVIZI TECNICI ERARIALI

Mod. 3 (Nuovo Catasto Edilizio Urbano)

Lire
200

NUOVO CATASTO EDILIZIO URBANO

(D. DECRETI-LEGGI 11 APRILE 1986, N. 40)

Planimetria dell'immobile situato nel Comune di ARZACHENA Via LOC. FISOLA DI VACCA

Allegata alla dichiarazione presentata all'Ufficio Tecnico Erariale di SASSARI

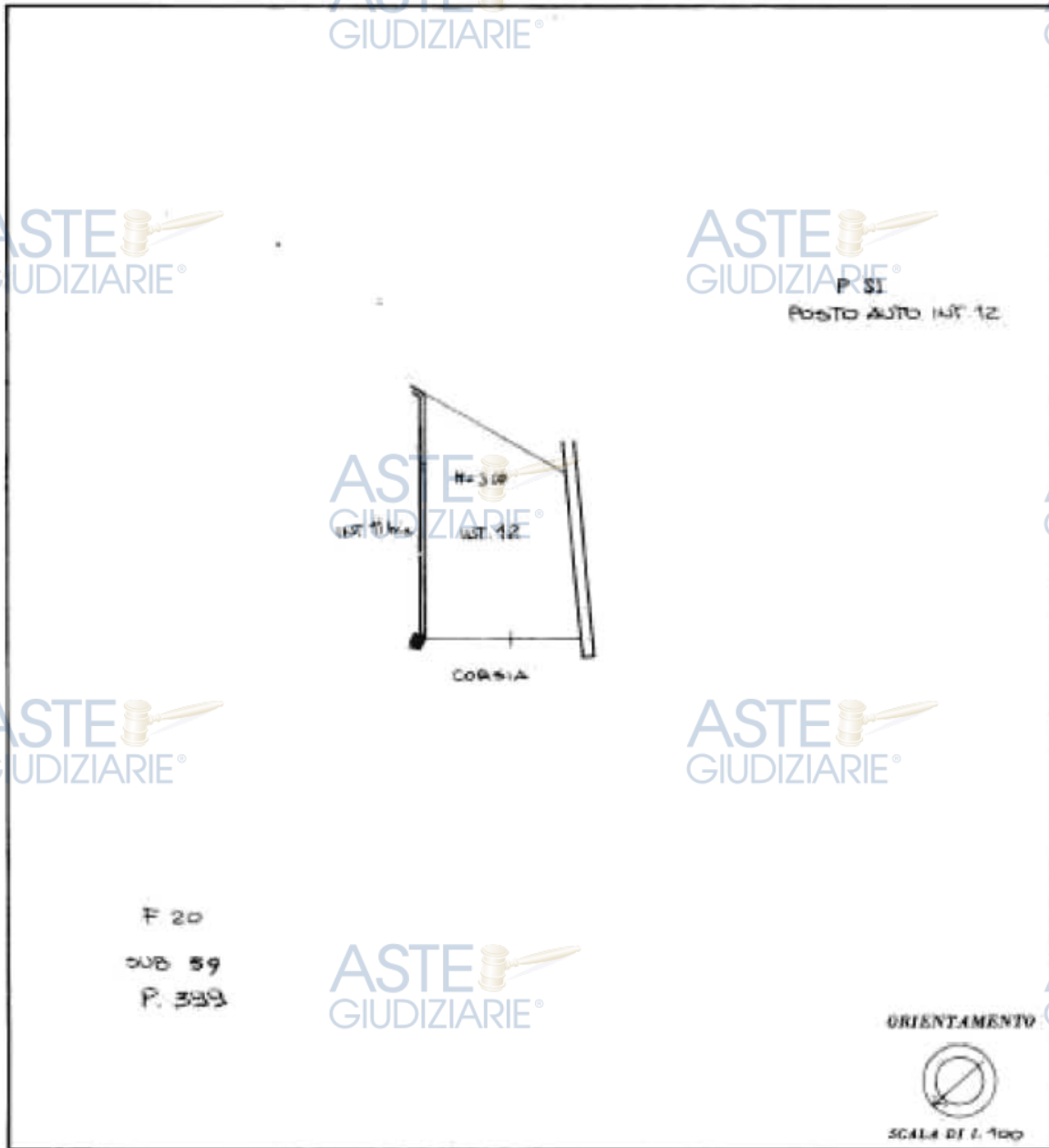

SPAZIO RISERVATO PER LE ANNOTAZIONI D'UFFICIO	
DATA PROT. N°	2253

Completato dal (N. 1)
(1993)

Incaricato
della
DATA

Firma:

mapa.01

Catasto dei Fabbricati - Situazione al 08/06/2023 - Comune di ARZACHENA(A453) - < Foglio 20 - Particella 399 - Subaltemo 59 >
Firmato Digitalmente da: RUIIMSM80P28L093Y

Ultima planimetria in atti

Data presentazione: 23/10/1993 - Data: 08/06/2023 - n. T136901 - Richiedente:

Totale schede: 1 - Formato di acquisizione: - Pubblicazione ufficiale ad uso esclusivo personale - è vietata ogni
ripubblicazione o riproduzione a scopo commerciale - Aut. Min. Giustizia PDG 21/07/2009

ASTE GIUDIZIARIE



MINISTERO DELLE FINANZE
DIREZIONE GENERALE DEL CATASTO E DEI SERVIZI TECNICI ERARIALI
NUOVO CATASTO EDILIZIO URBANO

Lire 200

Planimetria dell'immobile situato nel Comune di ARZACHENA Via LOC. LIGIA DI VACCA

[Redacted]

delegata alla circoscrizione presentata all'Ufficio Tecnico Erariale di SASSARI

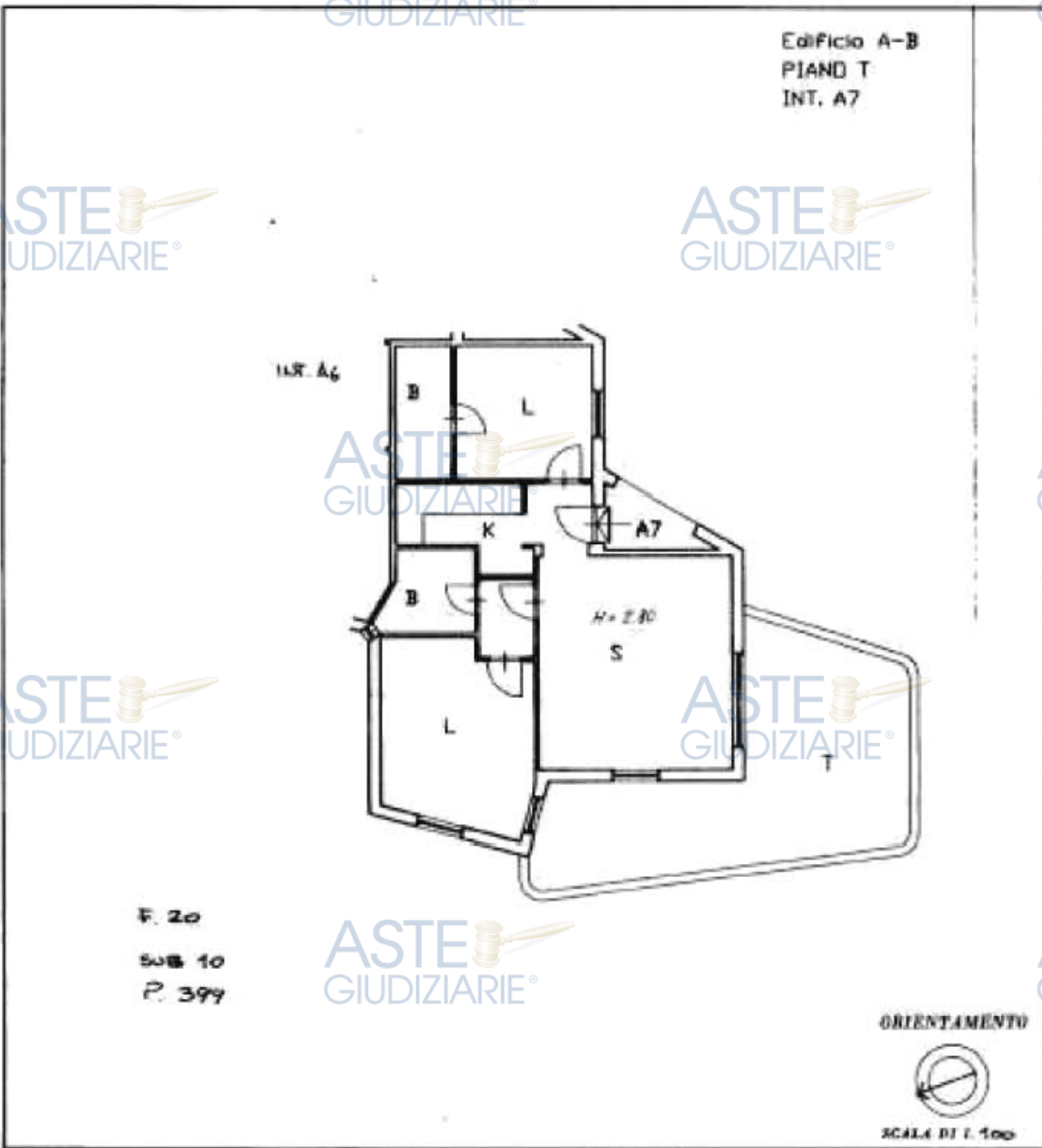

F. 20
SUB 10
P. 399

SPAZIO RISERVATO PER LE ANNOTAZIONI D'UFFICIO

DATA
PROT. N°

20
2253

Completata dal [Redacted]

ferrato all'Atto del [Redacted]
della Provincia
data [Redacted]
Firma: [Redacted]

mappe 01

Catasto dei Fabbricati - Situazione al 08/06/2023 - Comune di ARZACHENA(A453) - < Foglio 20 - Particella 399 - Subaltemo 10 >
Firmato Digitalmente con il Certificato di Autenticazione del Firmatario (CA) 3 Serial#: 153d084

Ultima planimetria in atti

Data presentazione: 23/10/1993 - Data: 08/06/2023 - n. T136902 - Richiedente: [Redacted]

Totale schede: 1 - Formato di acquisizione: [Redacted] Pubblicazione ufficiale ad uso esclusivo personale - è vietata ogni
ripubblicazione o riproduzione a scopo commerciale - Aut. Min. Giustizia PDG 21/07/2009



MINISTERO DELLE FINANZE
DIREZIONE GENERALE DEL CATASTO E DEI SERVIZI TECNICI ERARIALI
NUOVO CATASTO EDILIZIO URBANO

Lire 200

Planimetria dell'immobile situato nel Comune di ARZACHENA Via LOC. LISCIA DI VACCA

Allegata alla dichiarazione presentata all'Ufficio Tecnico Erariale di SASSARI

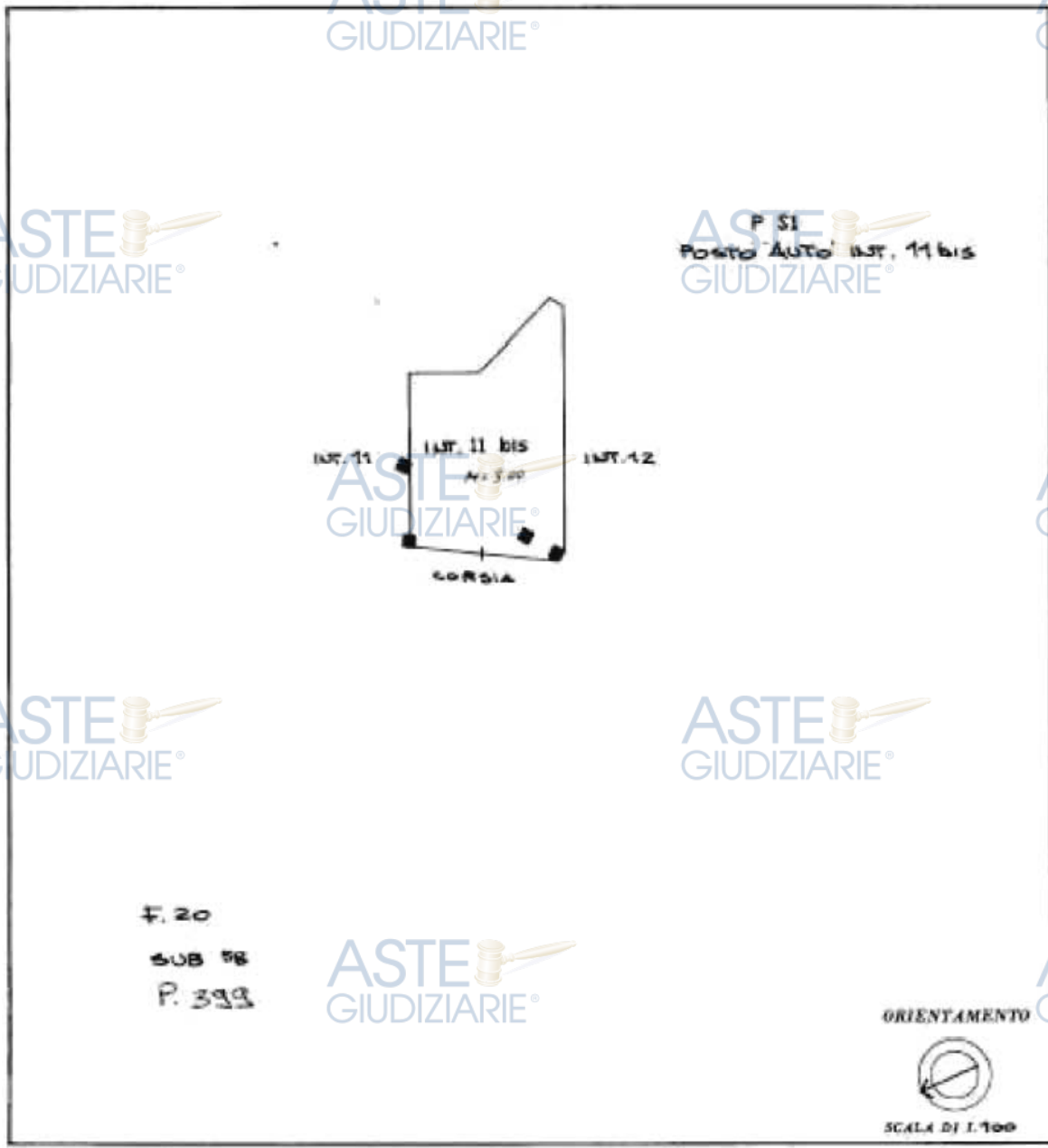

F. 20
SUB 58
P. 399

ORIENTAMENTO

SCALA DI 1:100

SPAZIO RISERVATO PER LE ANNOTAZIONI D'UFFICIO	
DATA PROT. n°	2253

Completato dal IASG
Inserito nell'Albo degli
della Provincia
data 30
Firma

Ultima planimetria in atti

mapa 01

Catasto dei Fabbricati - Situazione al 08/06/2023 - Comune di ARZACHENA(A453) - < Foglio 20 - Particella 399 - Subaltemo 58 >
Firmato DECOMUNALE (04/04/04) ZEMMO@FFMSSIDa: INFOCERT QUALIFIED ELECTRONIC SIGNATURE CA 3 Serial#: 153d084



MINISTERO DELLE FINANZE
DIREZIONE GENERALE DEL CATASTO E DEI SERVIZI TECNICI ERARIALI

Lire
200

NUOVO CATASTO EDILIZIO URBANO

(R. DECRETO LEGGE 11 APRILE 1984, N. 40)

Planimetria dell'immobile situato nel Comune di ARZACHENA Via Loc. LISIA DI YACCA

Di [redacted]
congegnata e autorizzazione presentata all'Ufficio Tecnico Erariale di SASSARI

Edificio C
PIANO 1
INT. C10



F. 20
SUB 27
P. 393

ORIENTAMENTO



SCALA DI 1:400

SPAZIO RISERVATO PER LE ANNOTAZIONI D'UFFICIO

DATA
PROG. N°

2253

Completata dal [redacted]
(Firma)

Inserita nell'Albo
della Prov. [redacted]

DATA
FIRMA

mapa01

Catasto dei Fabbricati - Situazione al 08/06/2023 - Comune di ARZACHENA(A453) - < Foglio 20 - Particella 399 - Subaltemo 27 >
Firmato Digitalmente con il software CERTIFICATO ELETTRONICO SIGNED ELECTRONIC SIGNATURE CA 3 Serial#: 153d084

Ultima planimetria in atti

Data presentazione: 23/10/1993 - Data: 08/06/2023 - n. T136991 - Richiede [redacted]

Totale schede: 1 - Formato di acquisizione: [redacted] Pubblicazione ufficiale ad uso esclusivo personale - è vietata ogni
ripubblicazione o riproduzione a scopo commerciale - Aut. Min. Giustizia PDG 21/07/2009

ASTE GIUDIZIARIE



MINISTERO DELLE FINANZE
DIREZIONE GENERALE DEL CATASTO E DEI SERVIZI TECNICI ERARIALI

Mod. B (Nuovo Catasto Edilizio Urbano)

Lire 200

NUOVO CATASTO EDILIZIO URBANO

(D. DECRETI-DECRETO 12 APRILE 1998, N. 81)

Planimetria dell'immobile situato nel Comune di ARZACHENA Via Loc. LINGIA DI YACCA

[REDACTED]

Allegata alla dichiarazione presentata all'Ufficio Tecnico Erariale di SASSARI

ASTE GIUDIZIARIE

ASTE GIUDIZIARIE

ASTE GIUDIZIARIE

ASTE GIUDIZIARIE

Edificio C
PIANO 1
INT. C7

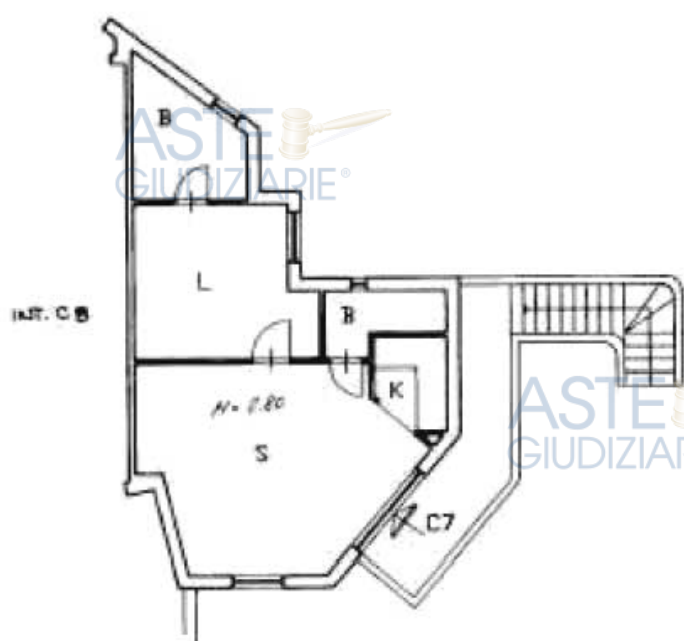

F. 20
SUB. 24
P. 399

ORIENTAMENTO



SCALA DI 1:100

SPAZIO RISERVATO PER LE ANNOTAZIONI D'UFFICIO

DATA
PROV. N°

2253

Completata dal [REDACTED]

Escritta all'Atto [REDACTED]

DATA [REDACTED]

Firma [REDACTED]

mapa.01

Catasto dei Fabbricati - Situazione al 08/06/2023 - Comune di ARZACHENA(A453) - < Foglio 20 - Particella 399 - Subaltemo 24 >
Firmato Digitalmente con il software CERTIFICATO PER FIDUCIARIE ELETTRONIC SIGNATURE CA 3 Serial#: 153d084

Ultima planimetria in atti

Data presentazione: 23/10/1993 - Data: 08/06/2023 - n. T136992 - Richiedente: [REDACTED]

Totale schede: 1 - Formato di acquisizione: [REDACTED] Pubblicazione ufficiale ad uso esclusivo personale - è vietata ogni
ripubblicazione o riproduzione a scopo commerciale - Aut. Min. Giustizia PDG 21/07/2009

ASTE GIUDIZIARIE

ASTE GIUDIZIARIE





MINISTERO DELLE FINANZE
DIREZIONE GENERALE DEL CATASTO E DEI SERVIZI TECNICI ERARIALI

Lire
200

NUOVO CATASTO EDILIZIO URBANO

(R. DECRETO-LEGGI 11 APRILE 1968, N. 411)

Planimetria dell'immobile situato nel Comune di ARZACHENA Via Loc. LISCIA DI VACCA

Direzione: [REDACTED]

Allegata alla dichiarazione presentata all'Ufficio Tecnico Erariale di SASSARI



SPAZIO RISERVATO PER LE ANNOTAZIONI D'UFFICIO	
DATA FATT. N°	2253

Completata dal [REDACTED]
(Firma)

Inserita nell'Albo del [REDACTED]
della Provincia di [REDACTED]

DATA [REDACTED]

Firma: [REDACTED]

mapa 01

Catasto dei Fabbricati - Situazione al 08/06/2023 - Comune di ARZACHENA(A453) - < Foglio 20 - Particella 399 - Subalterno 78 >
Firmato DICOMUNITARI DISCUSSIONE (01/10/2023) ZIEMMO@E.FIRENZE

Ultima planimetria in atti



MINISTERO DELLE FINANZE
DIREZIONE GENERALE DEL CATASTO E DEI SERVIZI TECNICI ERARIALI

MOD. 8 (Nuovo Catasto Edilizio Urbano)

Lire 200

NUOVO CATASTO EDILIZIO URBANO

(R. DECRETO-LEGGE 11 APRILE 1986, N. 40)

Planimetria dell'immobile situato nel Comune di ARZACHENA Via LOC. FISSA DI VACCA

Di [REDACTED]

Allegata alla dichiarazione presentata all'Ufficio Tecnico Erariale di BASSARI

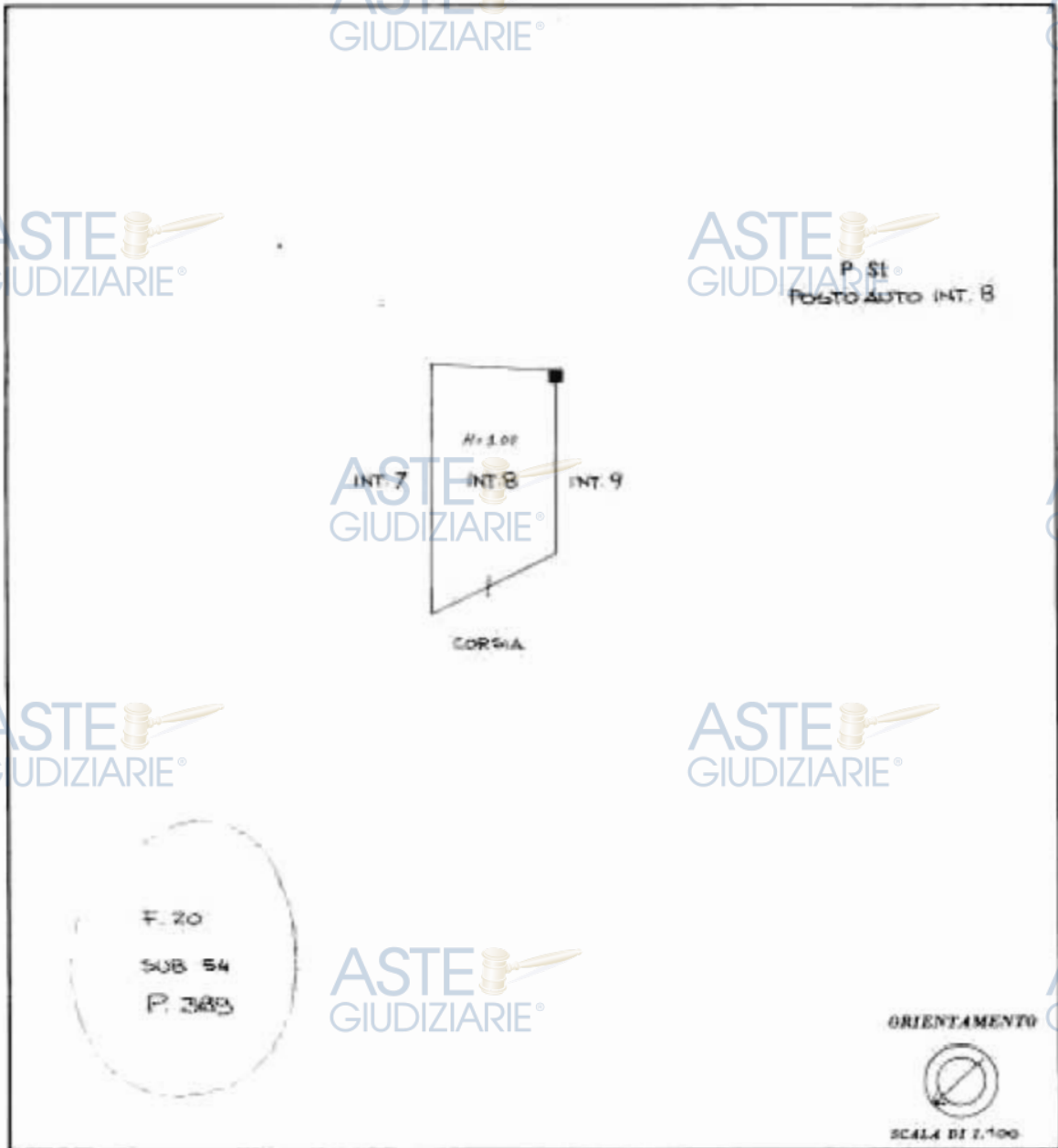

SPAZIO RISERVATO PER LE ANNOTAZIONI D'UFFICIO	
DATA PROT. N°	2253

Completata dal [REDACTED]
 Inscritto all'Albo dei [REDACTED]
 della Provincia di [REDACTED]
 n. [REDACTED]
 Firma: [REDACTED]

injeur 01

Catasto dei Fabbricati - Situazione al 08/06/2023 - Comune di ARZACHENA(A453) - < Foglio 20 - Particella 399 - Subaltemo 54 >
 Firmato Da: [REDACTED] INFORMATICA (PUBBLICAZIONE) ZEREMBO@Erbassari.it INFOCERT QUALIFIED ELECTRONIC SIGNATURE CA 3 Serial#: 153d084

Ultima planimetria in atti

ASTE GIUDIZIARIE



MINISTERO DELLE FINANZE
DIREZIONE GENERALE DEL CATASTO E DEI SERVIZI TECNICI ERARIALI

Mod. 8 (Nuovo Catasto Edilizio Urbano)

Lire 200

NUOVO CATASTO EDILIZIO URBANO

(IN ORDINATO LEGGE 12 APRILE 1968, N. 410)

Planimetria dell'immobile situato nel Comune di ARZACHENA Via SOC. LISCIA DI VACCA

Dim. [REDACTED]

Allegata alla dichiarazione presentata all'Ufficio Tecnico Erariale di SASSARI

ASTE GIUDIZIARIE

ASTE GIUDIZIARIE

Edificio D
PIANO 1
INT. D6

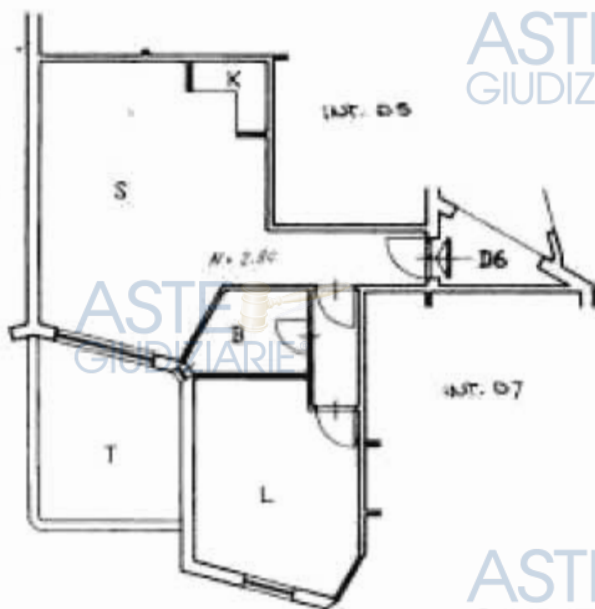

INT. D4

INT. D5

INT. D7

N. 2.80

F. 20
SUB 34
P. 399

ASTE GIUDIZIARIE

ASTE GIUDIZIARIE

ORIENTAMENTO



SCALA DI 1:400

SPAZIO RISERVATO PER LE ANNOTAZIONI D'UFFICIO

DATA
PROF. N.

2253

Completato dal 1906

Inscritto nell'Albo degli

della Provincia di

data 30/

Firma: [REDACTED]

[REDACTED SIGNATURE]

injeur 01

Catasto dei Fabbricati - Situazione al 08/06/2023 - Comune di ARZACHENA(A453) - < Foglio 20 - Particella 399 - Subaltemo 34 >
Firmato Da: [REDACTED] ZIEMBO@EIBESCAIDA.IHBBROG EIBESCAIDA.IHBBROG

Ultima planimetria in atti

Data presentazione: 23/10/1993 - Data: 08/06/2023 - n. TI 36995 - Richiedente: [REDACTED]

Totale schede: 1 - Formato di acquisizione: [REDACTED] Pubblicazione ufficiale ad uso esclusivo personale - è vietata ogni

ripubblicazione o riproduzione a scopo commerciale - Aut. Min. Giustizia PDG 21/07/2009

ASTE GIUDIZIARIE

ASTE GIUDIZIARIE



ASTE GIUDIZIARIE



MINISTERO DELLE FINANZE
DIREZIONE GENERALE DEL CATASTO E DEI SERVIZI TECNICI ERARIALI

Mod. N. (Nuovo Catasto Edilizio Urbano)

Lire 200

NUOVO CATASTO EDILIZIO URBANO

12. DECRETO-LEGGI 30 APRILE 1962, N. 410

Planimetria dell'immobile situato nel Comune di ARZACHENA Via LOC. LICEIA DI YACCA

Allegata alla dichiarazione presentata all'Ufficio Tecnico Erariale di SASSARI

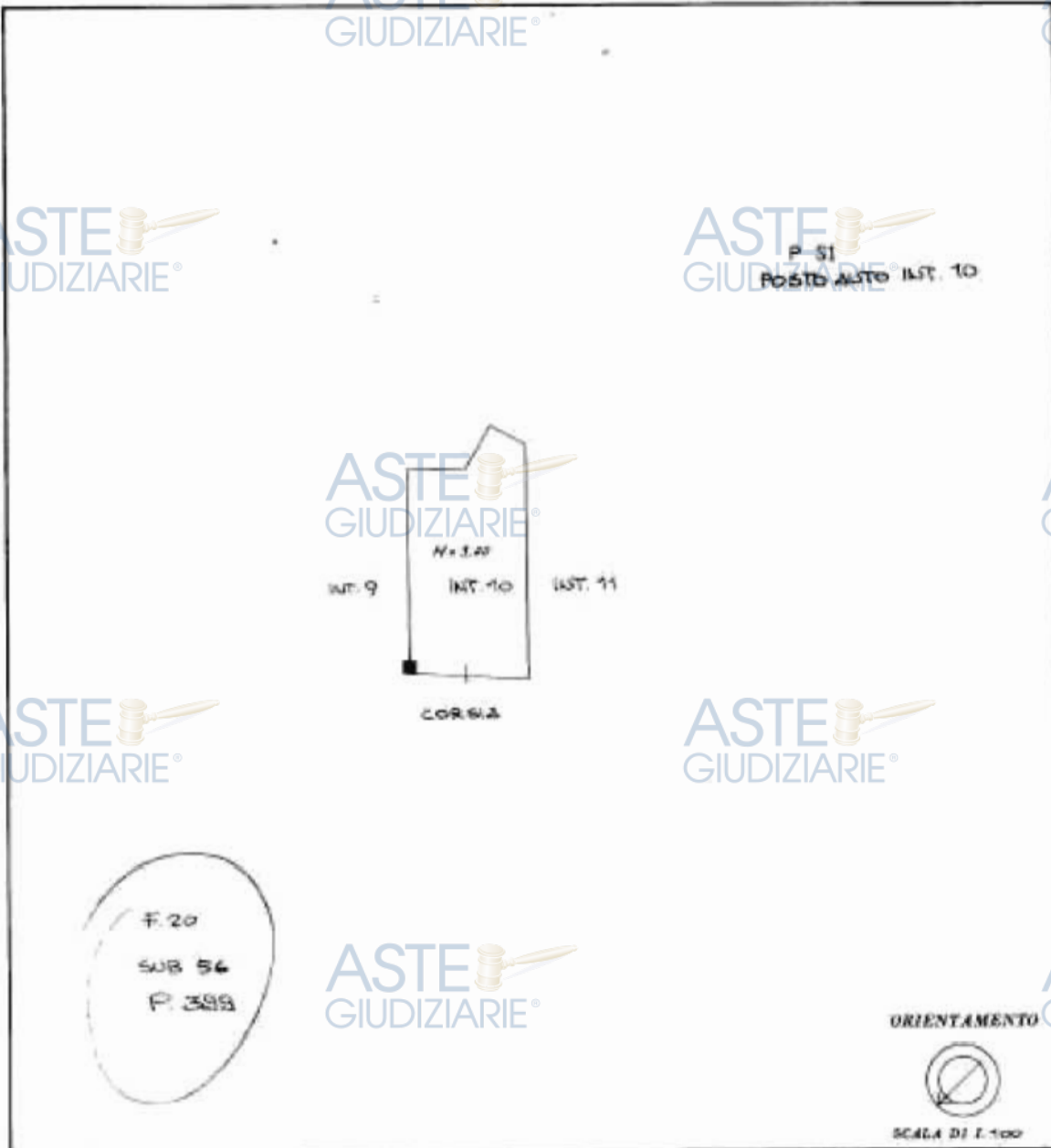

SPAZIO RISERVATO PER LE ANNOTAZIONI D'UFFICIO

DATE PROT. N°

2253

Completata dal [redacted]

Inserita all'Albo degli [redacted]

della Provincia di [redacted]

data [redacted]

[redacted signature]

Imp. 01

Catasto dei Fabbricati - Situazione al 08/06/2023 - Comune di ARZACHENA(A453) - < Foglio 20 - Particella 399 - Subaltemo 56 >
Firmato Digitalmente da RUIMSM80P28L093Y

Ultima planimetria in atti

Data presentazione: 23/10/1993 - Data: 08/06/2023 - n. TI 36997 - Ric...

Totale schede: 1 - Formato di acquisizione: Pubblicazione ufficiale ad uso esclusivo personale - è vietata ogni

ripubblicazione o riproduzione a scopo commerciale - Aut. Min. Giustizia PDG 21/07/2009



ASTE GIUDIZIARIE

Min. B. (Nuovo Catasto Edilizio Urbano)

MODELLO n. 70 (20/07/1993)

MINISTERO DELLE FINANZE
DIREZIONE GENERALE DEL CATASTO E DEI SERVIZI TECNICI ERARIALI

NUOVO CATASTO EDILIZIO URBANO

(R. DECRETO-LEGGI 17 APRILE 1986, N. 44)

Lire 200

Planimetria dell'immobile situato nel Comune di ARZACHENA - Via Loc. Liscia di Vacca

Allegata alla dichiarazione presentata all'Ufficio Tecnico Erariale di SASSARI

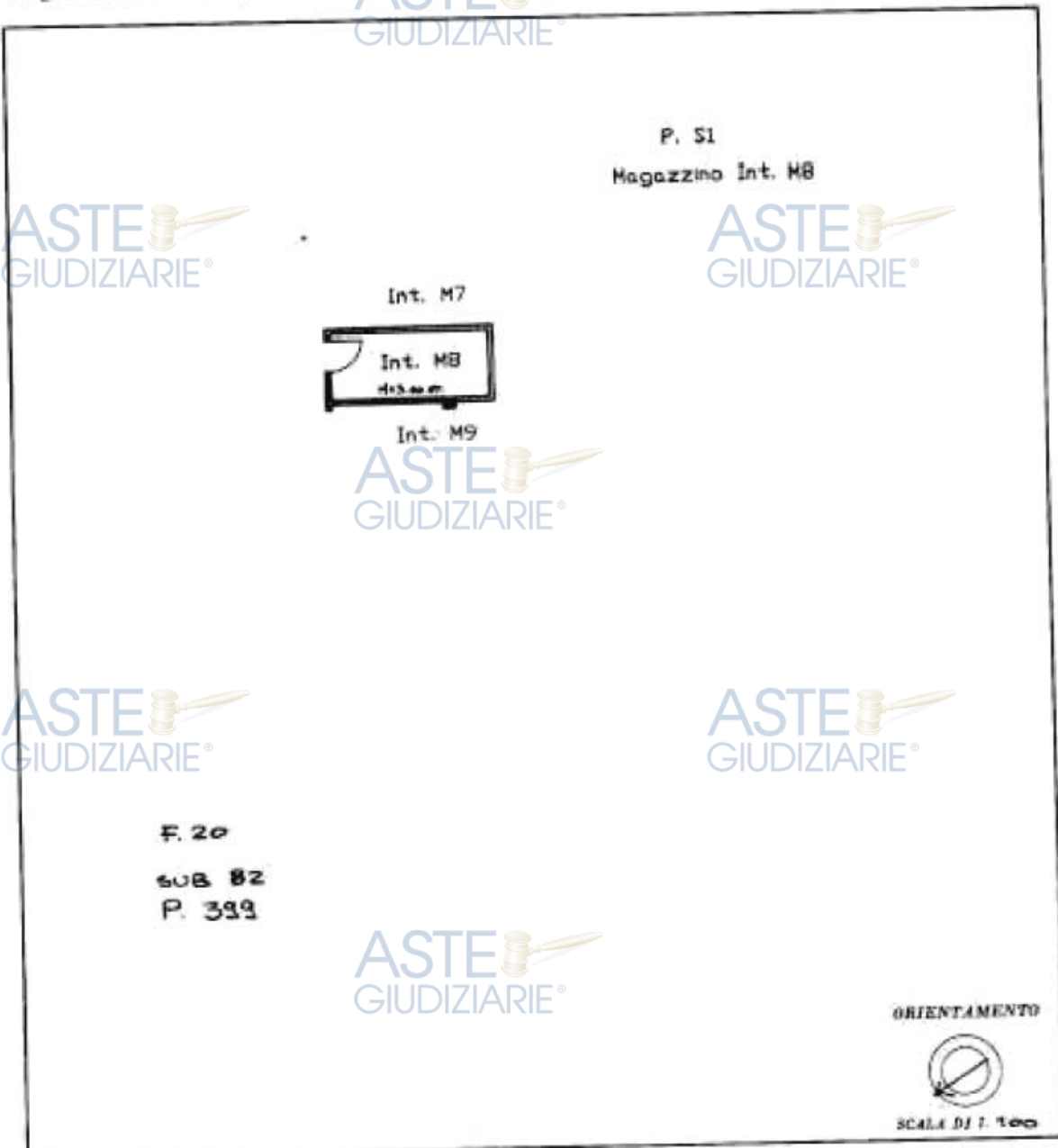

SPAZIO RISERVATO PER LE ANNOTAZIONI D'UFFICIO

DATA	2253
PROT. N°	

Completato dal 1993

Inscritto all'Albo

della Provincia

per

Firma:

mapa 01

Catasto dei Fabbricati - Situazione al 08/06/2023 - Comune di ARZACHENA(A453) - < Foglio 20 - Particella 399 - Subaltemo 82 >

Firmato Digitalmente da [Redacted] - Firmato Digitalmente da [Redacted]

Ultima planimetria in atti

Data presentazione: 23/10/1993 - Data: 08/06/2023 - n. T139067 - Richiedente: [Redacted]

Totale schede: 1 - Formato di acquisizione: [Redacted]

Publicazione ufficiale ad uso esclusivo personale - è vietata ogni
ripubblicazione o riproduzione a scopo commerciale - Aut. Min. Giustizia PDG 21/07/2009

ASTE GIUDIZIARIE
MINISTERO DELLE FINANZE
DIREZIONE GENERALE DEL CATASTO E DEI SERVIZI TECNICI ERARIALI
NUOVO CATASTO EDILIZIO URBANO
Lire 200

Planimetria di [redacted] Via Bocca di Yacca
D. [redacted]
Allegata alla circoscrizione presentata all'Ufficio Tecnico Erariale di SASSARI.

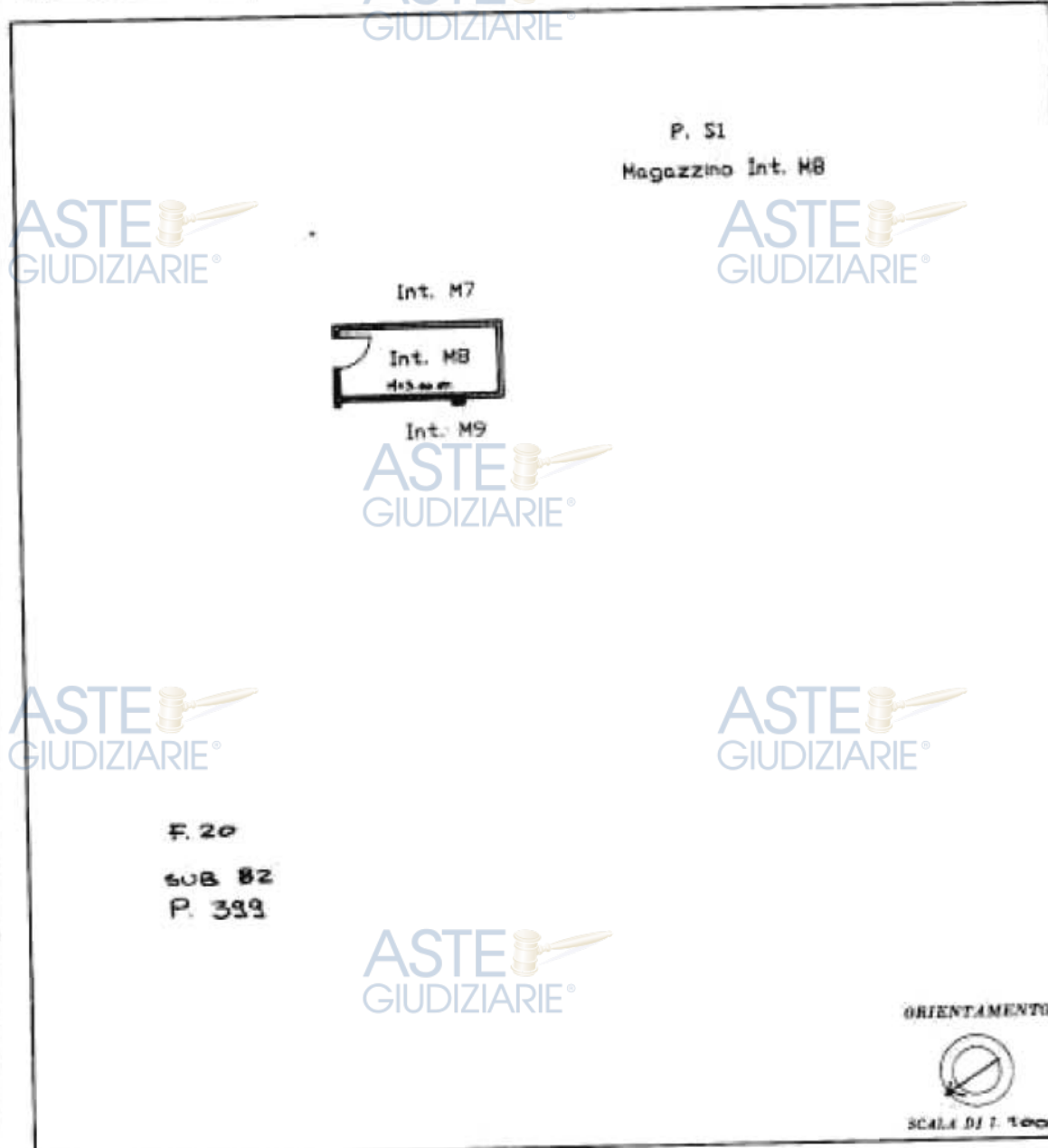

SPAZIO RISERVATO PER LE ANNOTAZIONI D'UFFICIO

DATA	2253
PROT. N°	

Completato dal [redacted]
Inserito all' [redacted]
della P. [redacted]

mappe 01

Catasto dei Fabbricati - Situazione al 08/06/2023 - Comune di ARZACHENA(A453) - < Foglio 20 - Particella 399 - Subaltemo 82 >
Firmato Digitalmente da [redacted] Firmato Digitalmente da [redacted]

Ultima planimetria in atti

Data presentazione: 23/10/1993 - Data: 08/06/2023 - n. T139067 - Richiedente: [redacted]

Totale schede: 1 - Formato di acquisizione: [redacted] Pubblicazione ufficiale ad uso esclusivo personale - è vietata ogni
ripubblicazione o riproduzione a scopo commerciale - Aut. Min. Giustizia PDG 21/07/2009



MINISTERO DELLE FINANZE
DIREZIONE GENERALE DEL CATASTO E DEI SERVIZI TECNICI ERARIALI

Min. B. (Nuovo Catasto Edilizio Urbano)

Lire 200

NUOVO CATASTO EDILIZIO URBANO

(D. MINISTERO-L. 17 APRILE 1969, N. 161)

Planimetria dell'immobile situato nel Comune di ARZACHENA - Via LOG. NISIA DI YACCA

Ditta [Redacted]

Allegata alla dichiarazione presentata all'Ufficio Tecnico Erariale di SASSARI

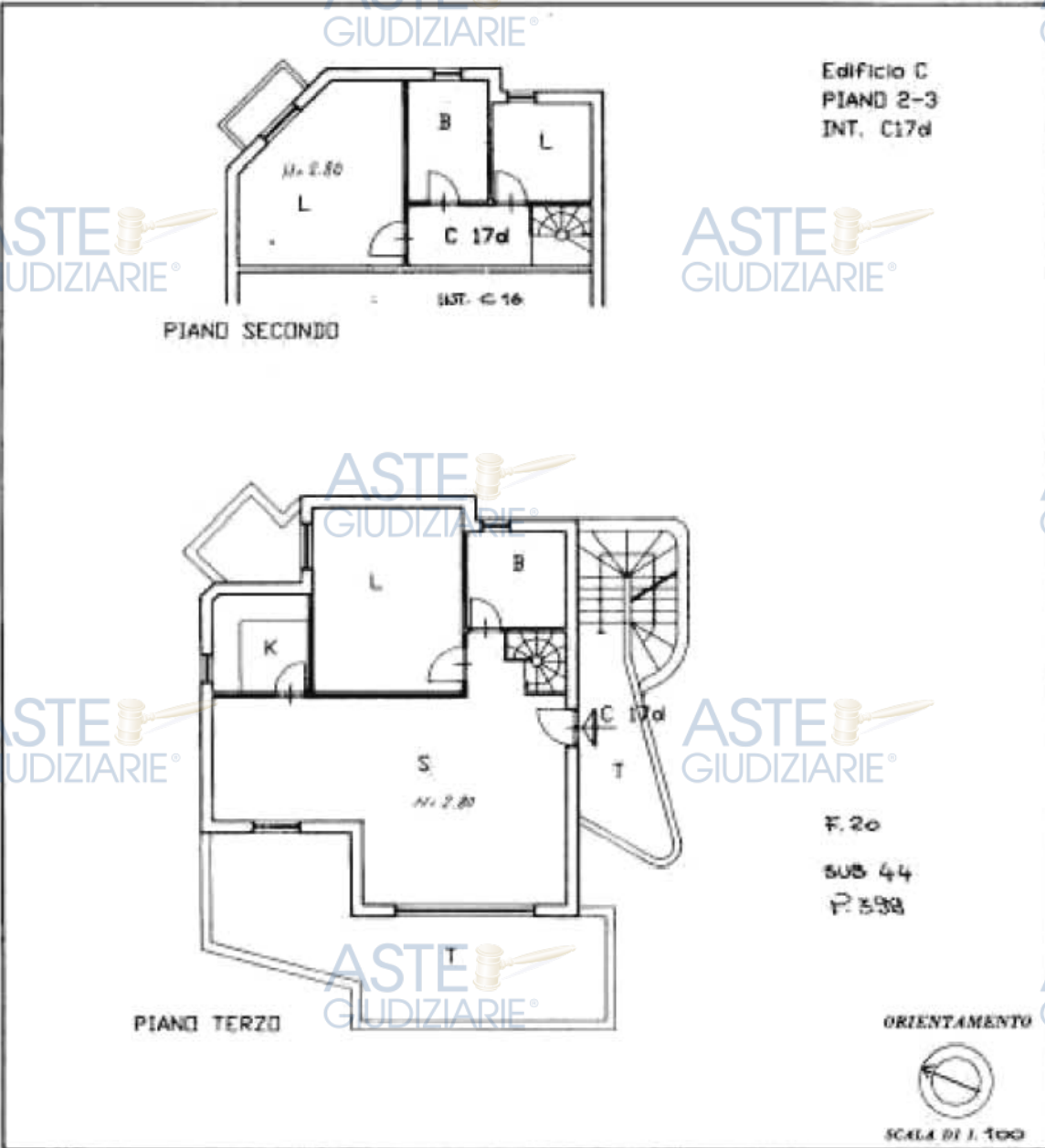

SPAZIO RISERVATO PER LE ANNOTAZIONI D'UFFICIO	
DATA PROT. N°	2253

Completato dal [Redacted]
Insieme all'atto di [Redacted]
della Provincia di [Redacted]
data 30/7/ [Redacted]
Firma: [Redacted]

mapa 01

Catasto dei Fabbricati - Situazione al 08/06/2023 - Comune di ARZACHENA(A453) - < Foglio 20 - Particella 399 - Subaltemo 44 >
Firmato Digitalmente dal [Redacted] - Ministero del Tesoro e delle Finanze - Ufficio Tecnico Erariale di Sassari

Ultima planimetria in atti

Data presentazione: 23/10/1993 - Data: 08/06/2023 - n. T139068 - Richiedente: [Redacted]

Totale schede: 1 - Formato di acquisizione: [Redacted] - Pubblicazione ufficiale ad uso esclusivo personale - è vietata ogni
ripubblicazione o riproduzione a scopo commerciale - Aut. Min. Giustizia PDG 21/07/2009

ASTE GIUDIZIARIE



MINISTERO DELLE FINANZE
DIREZIONE GENERALE DEL CATASTO E DEI SERVIZI TECNICI ERARIALI

Min. B. (Nuovo Catasto Edilizio Urbano)

Lire 200

NUOVO CATASTO EDILIZIO URBANO

(D. 23/11/1989 - LEGGE 15 APRILE 1990, N. 101)

Planimetria dell'immobile situato nel Comune di ARZACHENA Via LOG. ROSA DI YACCA

Di [redacted]
Allegata alla dichiarazione presentata all'Ufficio Tecnico Erariale di SASSARI

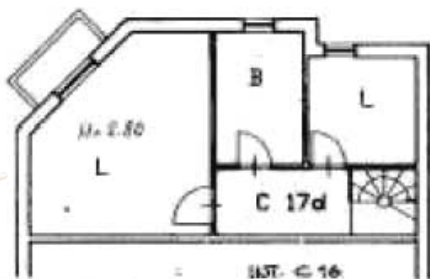

PIANO SECONDO

Edificio C
PIANO 2-3
INT. C17d

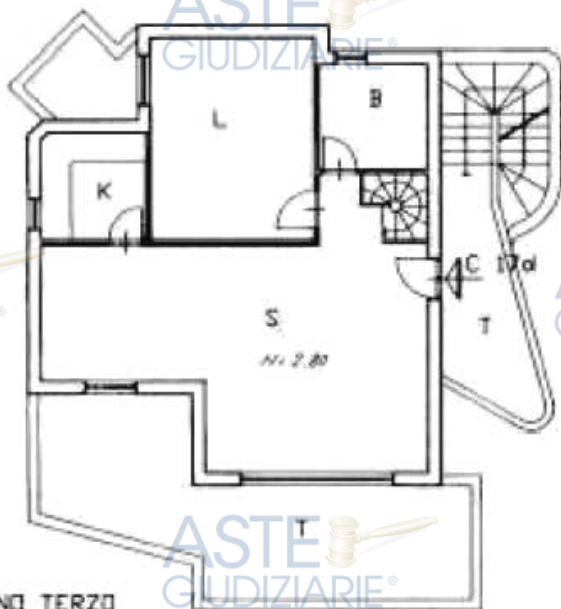

PIANO TERZO

F. 20
SUB 44
P. 598

ORIENTAMENTO



SCALA DI 1:100

SPAZIO RISERVATO PER LE ANNOTAZIONI D'UFFICIO

DATA
PROV. N°

2253

Completato dal [redacted]

Inscritto all'Albo di [redacted]

della Provincia di [redacted]

DATA [redacted]

Firma [redacted]

mapa01

Catasto dei Fabbricati - Situazione al 08/06/2023 - Comune di ARZACHENA(A453) - < Foglio 20 - Particella 399 - Subaltemo 44 >
Firmato Digitalmente da [redacted] con codice identificativo [redacted] e certificato [redacted] - Firmato il 08/06/2023 alle 10:00:00

Ultima planimetria in atti

Data presentazione: 23/10/1993 - Data: 08/06/2023 - n. T139068 - Richiede [redacted]

Totale schede: 1 - Formato di acquisizione [redacted]

Publicazione ufficiale ad uso esclusivo personale - è vietata ogni
ripubblicazione o riproduzione a scopo commerciale - Aut. Min. Giustizia PDG 21/07/2009

ASTE GIUDIZIARIE





MINISTERO DELLE FINANZE
DIREZIONE GENERALE DEL CATASTO E DEI SERVIZI TECNICI ERARIALI

Lire 200

NUOVO CATASTO EDILIZIO URBANO

LE. SEGRETO-LIBRO DI AZIENDA N. 3/80

Planimetria dell'immobile situato nel Comune di ARZACHENA Via Loc. NISCIA DI VACCA

Dal [redacted]

Allegata alla dichiarazione presentata all'Ufficio Tecnico Erariale di SASSARI

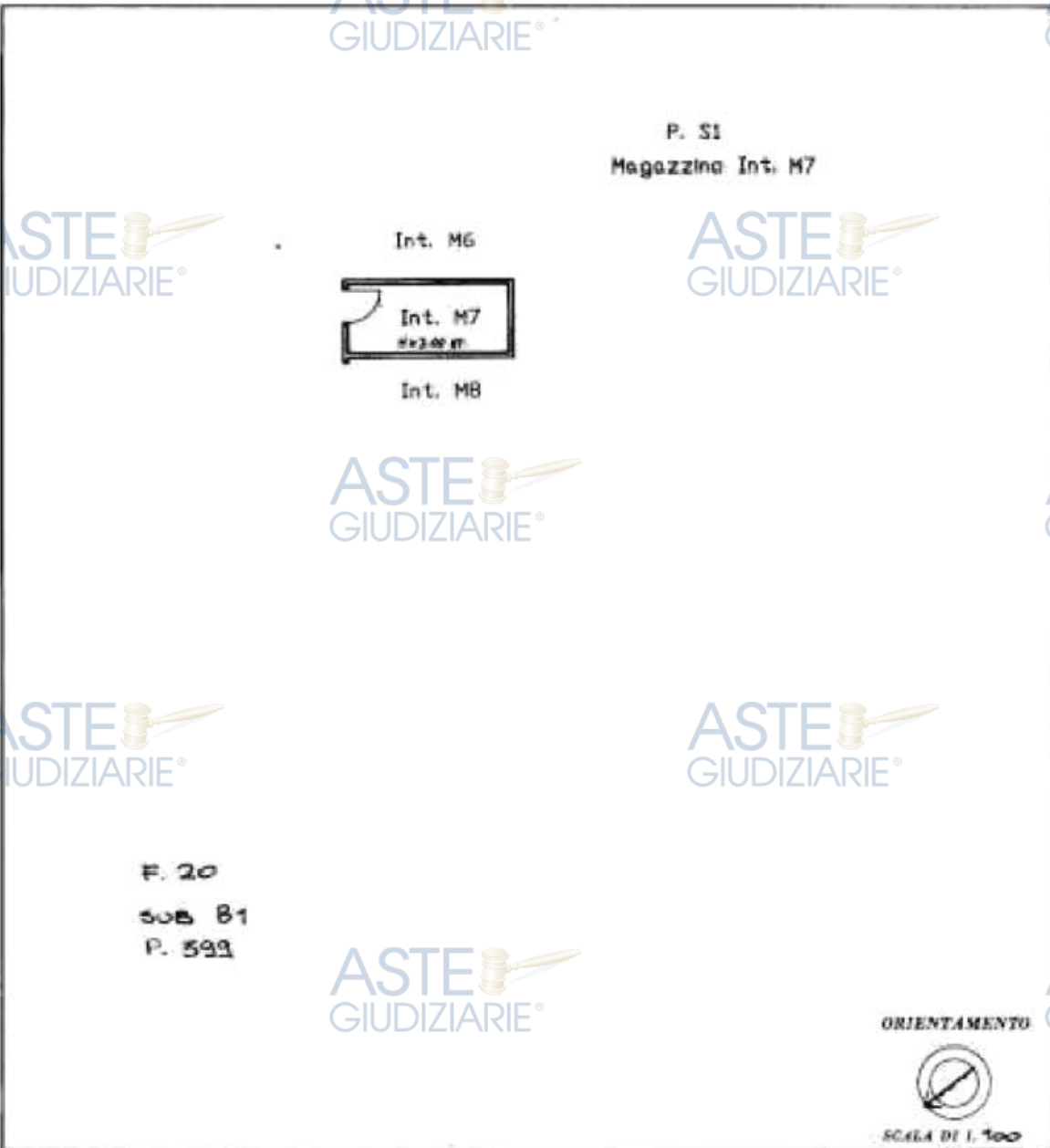

SPAZIO RISERVATO PER LE ANNOTAZIONI D'UFFICIO	
DATA PROV. N.	2253

Completato dal U.S.C. (Tua)
Inserire all'atto della P.
data: 08/06/2023
Firma: [redacted]

mapa.01

Catasto dei Fabbricati - Situazione al 08/06/2023 - Comune di ARZACHENA(A453) - < Foglio 20 - Particella 399 - Subaltemo 81 >
Firmato Digitalmente da RUIIMSM80P28L093Y

Ultima planimetria in atti

Data presentazione: 23/10/1993 - Data: 08/06/2023 - n. T139072 - Richiedente: [redacted]

Totale schede: 1 - Formato di acquisizione: [redacted] Pubblicazione ufficiale ad uso esclusivo personale - è vietata ogni
ripubblicazione o riproduzione a scopo commerciale - Aut. Min. Giustizia PDG 21/07/2009





MINISTERO DELLE FINANZE
DIREZIONE GENERALE DEL CATASTO E DEI SERVIZI TECNICI ERARIALI

Lire 200

NUOVO CATASTO EDILIZIO URBANO

LE. DECRETO-LEGGE DI APRILE 1976, N. 301

Planimetria dell'immobile situato nel Comune di ARZACHENA - Via Loc. NISCIA DI VACCA

Allegata alla dichiarazione presentata all'Ufficio Tecnico Erariale di SASSARI

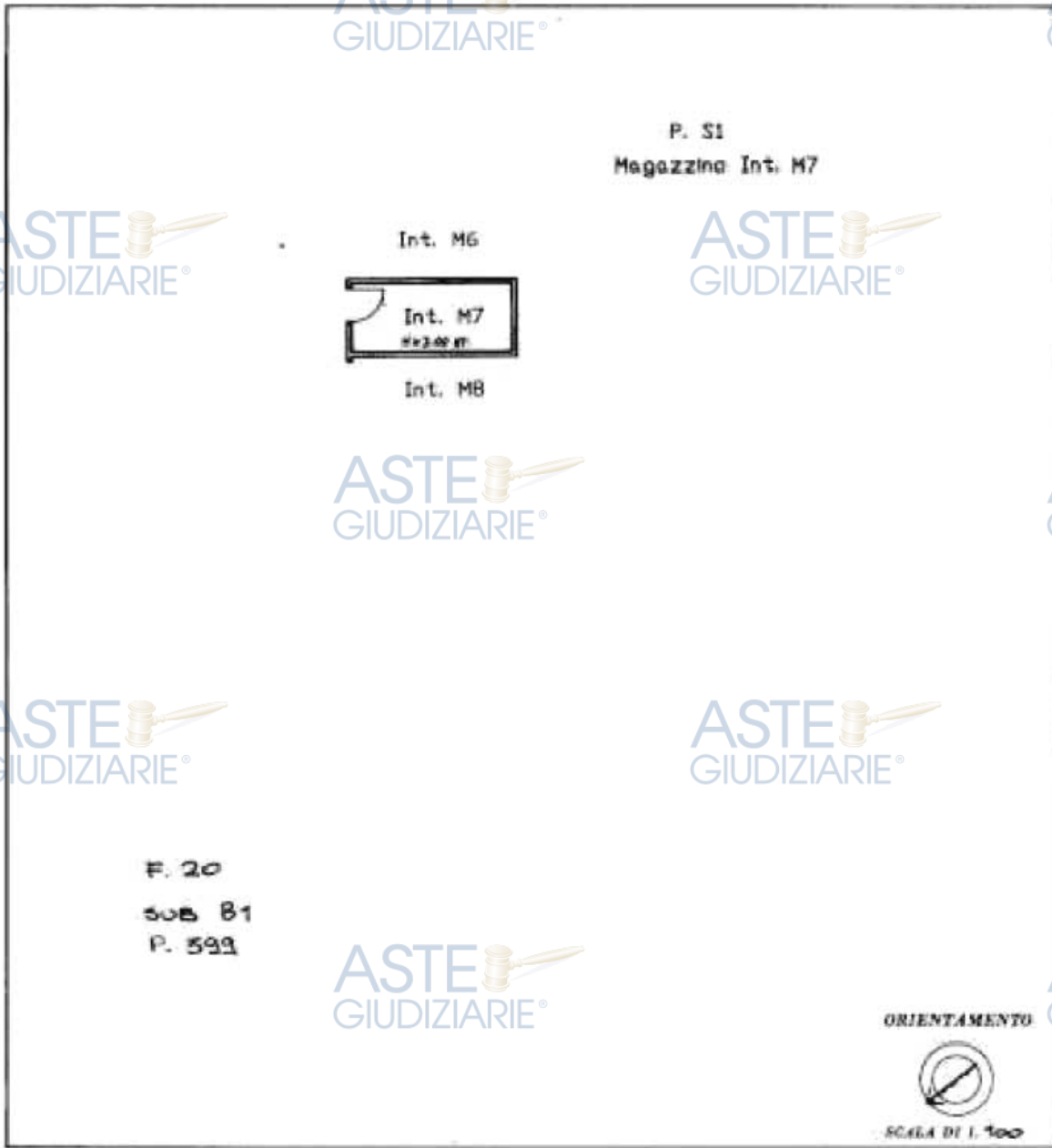

SPAZIO RISERVATO PER LE ANNOTAZIONI D'UFFICIO	
DATA PROV. N.	2253

Completato dal LSA
Inserito all'Albo
della Prov.
data
Firma

mapa 01

Catasto dei Fabbricati - Situazione al 08/06/2023 - Comune di ARZACHENA(A453) - < Foglio 20 - Particella 399 - Subaltemo 81 >
Firmato DEDICOMUNIZIARIE@ARZACHENA (7140204) ZIEMMO@FRANCO DEL INNOCCENT QUALIFIED ELECTRONIC SIGNATURE CA 3 Serial#: 153d084

Ultima planimetria in atti

Data presentazione: 23/10/1993 - Data: 08/06/2023 - n. T139072 - Richiedente: [redacted]

Totale schede: 1 - Formato di acquisizione: [redacted] Pubblicazione ufficiale ad uso esclusivo personale - è vietata ogni
ripubblicazione o riproduzione a scopo commerciale - Aut. Min. Giustizia PDG 21/07/2009



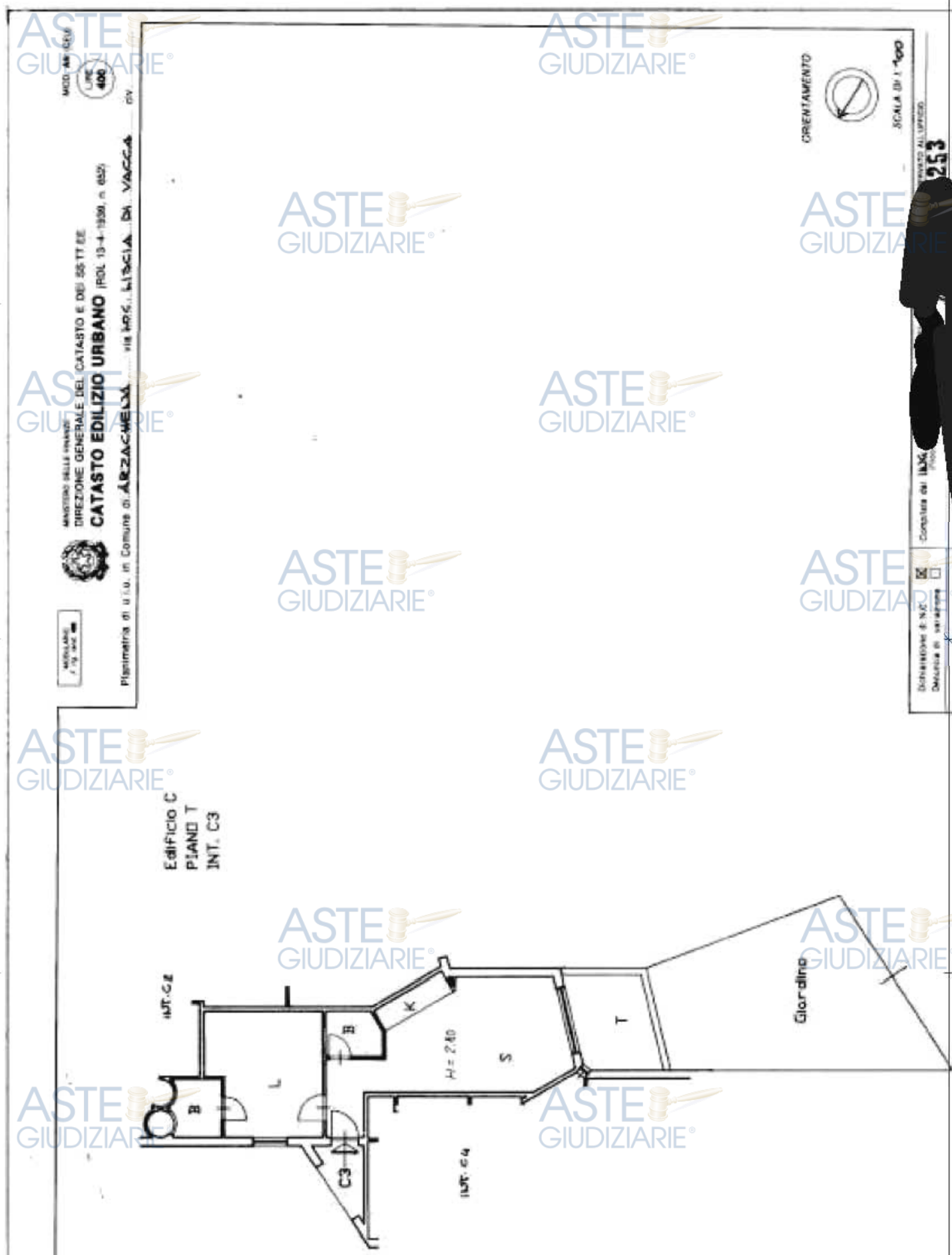

MOD. AN. 0/00
 LINEA
 400
 DIV.

MANAGERIALE
 1/19/1993

MINISTERO DELLE INFRASTRUTTURE
 DIREZIONE GENERALE DEL CATASTO E DEI SISTEMI
CATASTO EDILIZIO URBANO (ROL 13-4-1959, n. 652)
 via MRS. LISIA DA VACCAROLA

Planimetria di u.o. in Comune di ARZACHENA

COMPARTO DI U.O. P. 253

SCHEDA E-N° 253
 Data di emissione

Computo di U.O. P. 253
 Data di emissione

ARZACHENA (CA) - Subaltema 13
 Foglio 20 - Part. 399
 Catasto di ARZACHENA (CA) - Foglio 20 - Part. 399
 Firmato elettronicamente con il numero di identificazione CA 3 Serial#: 153d08430430413

Ultima planimetria in atti



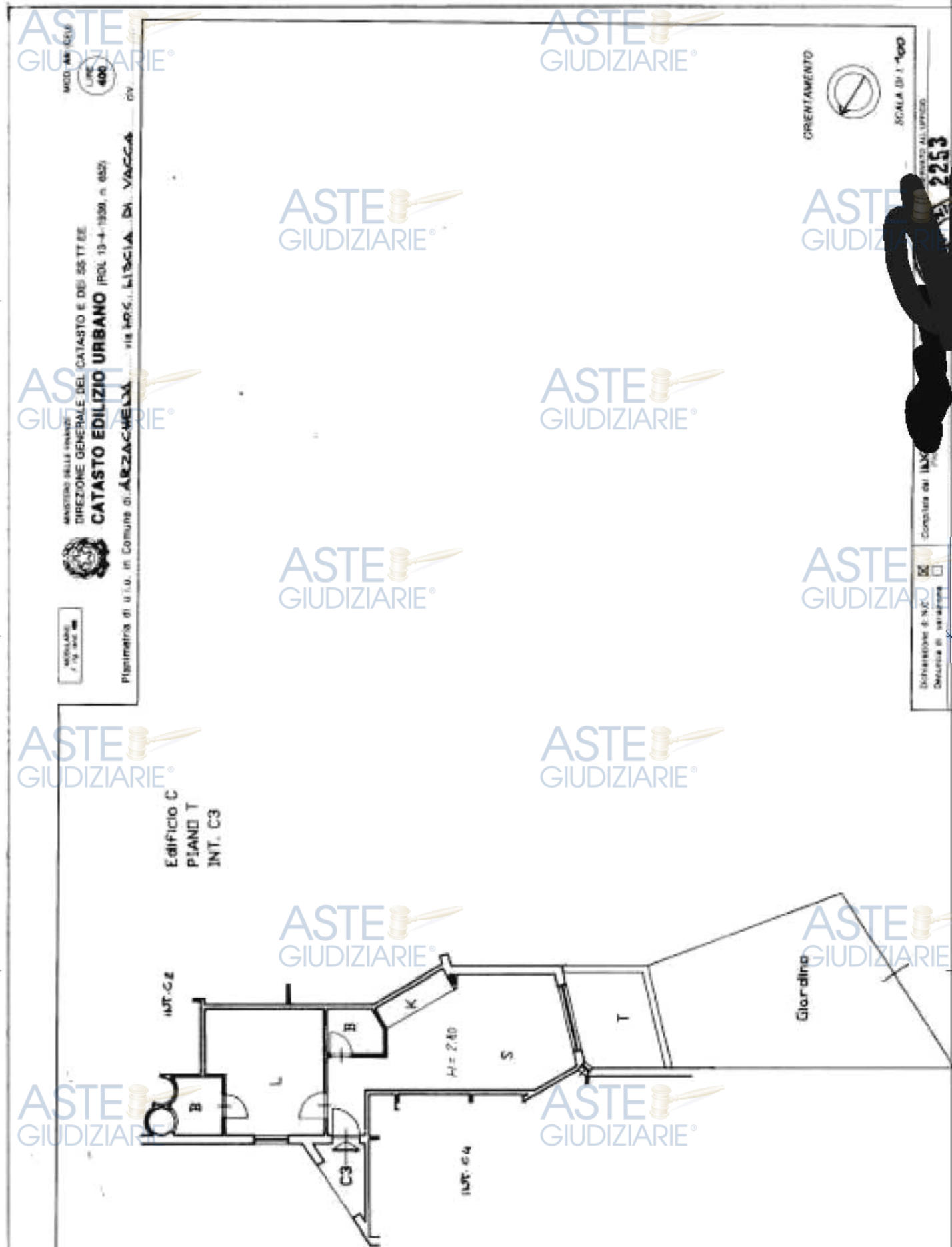

MINISTERO DELLE INFRASTRUTTURE
DIREZIONE GENERALE DEL CATASTO E DEI SISTEMI
CATASTO EDILIZIO URBANO (ROL 13-4-1939, n. 652)
via ARZACHENA, LISCIA, DI VACCIA
Pianimetria di u.o. in Comune di ARZACHENA

ORIENTAMENTO
SCALA DI 1:100
CANTIERE ALL'UFFICIO

Completato dal TECNICO
Data di consegna
Scheda di progetto
Dati di progetto
Data di deposito
Data di approvazione
Data di pubblicazione

Catasto dei Fabbricati - Situazione al 08/06/2023 - Comune di ARZACHENA(A453) - < Foglio 20 - Part. 399 - Subalterno 2253
Firmato digitalmente dal [Nome Cognome] - Data: 08/06/2023 - Hora: 15:30:08

Ultima planimetria in atti





MINISTERO DELLE FINANZE
DIREZIONE GENERALE DEL CATASTO E DEI SERVIZI TECNICI ERARIALI

Lire
200

NUOVO CATASTO EDILIZIO URBANO

(D. DECRETI-LEGGI 11 APRILE 1968, N. 411)

Planimetria dell'immobile situato nel Comune di ARZACHENA Via Loc. LISCLA DI VASCA

Allegata alla dichiarazione presentata all'Ufficio Tecnico Erariale di SASSARI

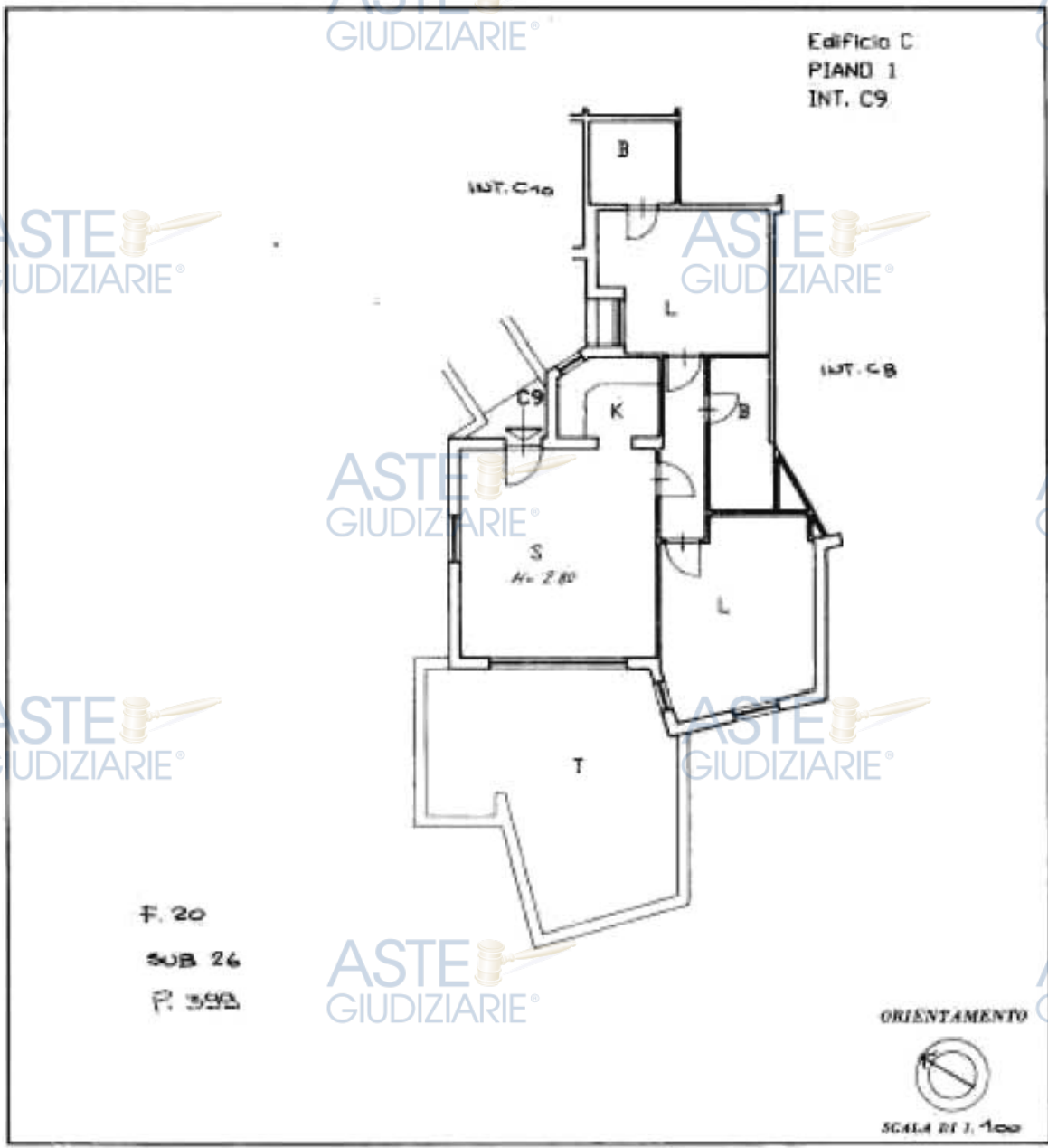

SPAZIO RISERVATO PER LE ANNOTAZIONI D'UFFICIO

DATA PROT. N°

2253

Completato dal [redacted]

Incarico all'Atto di [redacted]

della Prov. [redacted]

data [redacted]

[Signature]

mapa01

Catasto dei Fabbricati - Situazione al 08/06/2023 - Comune di ARZACHENA(A453) - < Foglio 20 - Particella 399 - Subaltemo 26 >
Firmato Digitalmente con Certificato di Identita' Elettronica (C.I.E.) - Firmato con il Procedimento di Firma Elettronica Qualificata (P.F.E.Q.) - Firmato con il Procedimento di Firma Elettronica Qualificata (P.F.E.Q.) - Firmato con il Procedimento di Firma Elettronica Qualificata (P.F.E.Q.)

Ultima planimetria in atti



MINISTERO DELLE FINANZE
DIREZIONE GENERALE DEL CATASTO E DEI SERVIZI TECNICI ERARIALI

Mod. N. (Nuovo Catasto Edilizio Urbano)

Lire
200

NUOVO CATASTO EDILIZIO URBANO

(D. DECRETI-L. 118 DEL 10 APRILE 1998, N. 411)

Planimetria dell'immobile situato nel Comune di ARZACHENA Via Loc. LISCLA DI VASCA

Di [REDACTED]

Allegata alla dichiarazione presentata all'Ufficio Tecnico Erariale di SASSARI

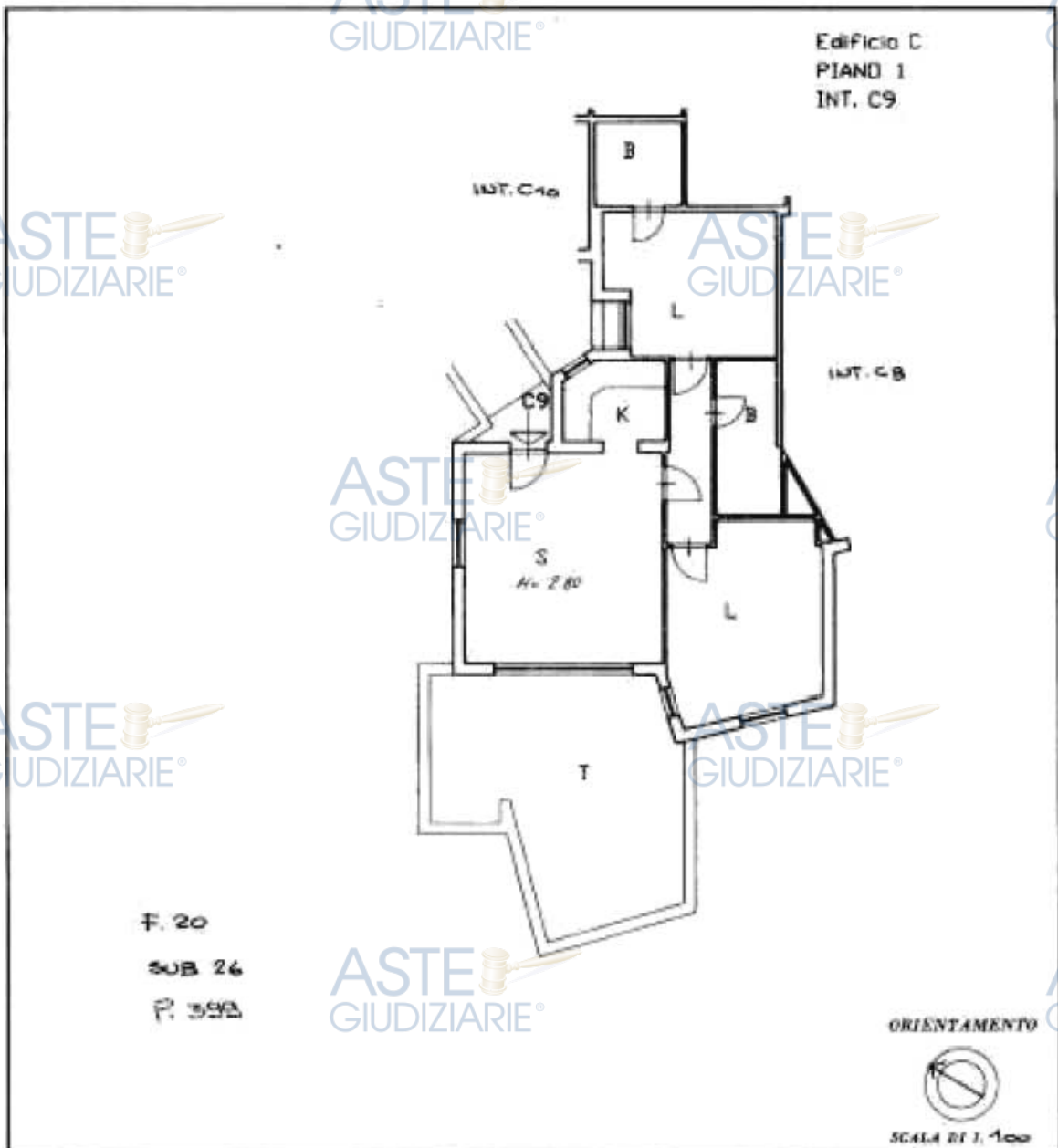

SPAZIO RISERVATO PER LE ANNOTAZIONI D'UFFICIO	
DATA PROT. N°	2253

Completato dal [REDACTED]
Incarico all'Albo della Provincia di [REDACTED]
Data [REDACTED]
Firma: [REDACTED]

ingeur. 01

Catasto dei Fabbricati - Situazione al 08/06/2023 - Comune di ARZACHENA(A453) - < Foglio 20 - Particella 399 - Subaltemo 26 >
Firmato Digitalmente con il software CERTIFICATO PER FIRMARE ELETTRONICAMENTE CA 3 Serial#: 153d084

Ultima planimetria in atti

Data presentazione: 23/10/1993 - Data: 08/06/2023 - n. T139075 - Richiedente: [REDACTED]

Totale schede: 1 - Formato di acquisizione: [REDACTED] Pubblicazione ufficiale ad uso esclusivo personale - è vietata ogni
ripubblicazione o riproduzione a scopo commerciale - Aut. Min. Giustizia PDG 21/07/2009



MINISTERO DELLE FINANZE
DIREZIONE GENERALE DEL CATASTO E DEI SERVIZI TECNICI ERARIALI

Lire 200

NUOVO CATASTO EDILIZIO URBANO

(R. DECRETO-LEGGE 23 APRILE 1984, N. 361)

Planimetria dell'immobile situato nel Comune di ARZACHENA Via Loc. LISCIA DI VASSA

Ditta [Redacted]

Allegata alla dichiarazione presentata all'Ufficio Tecnico Erariale di SASSARI

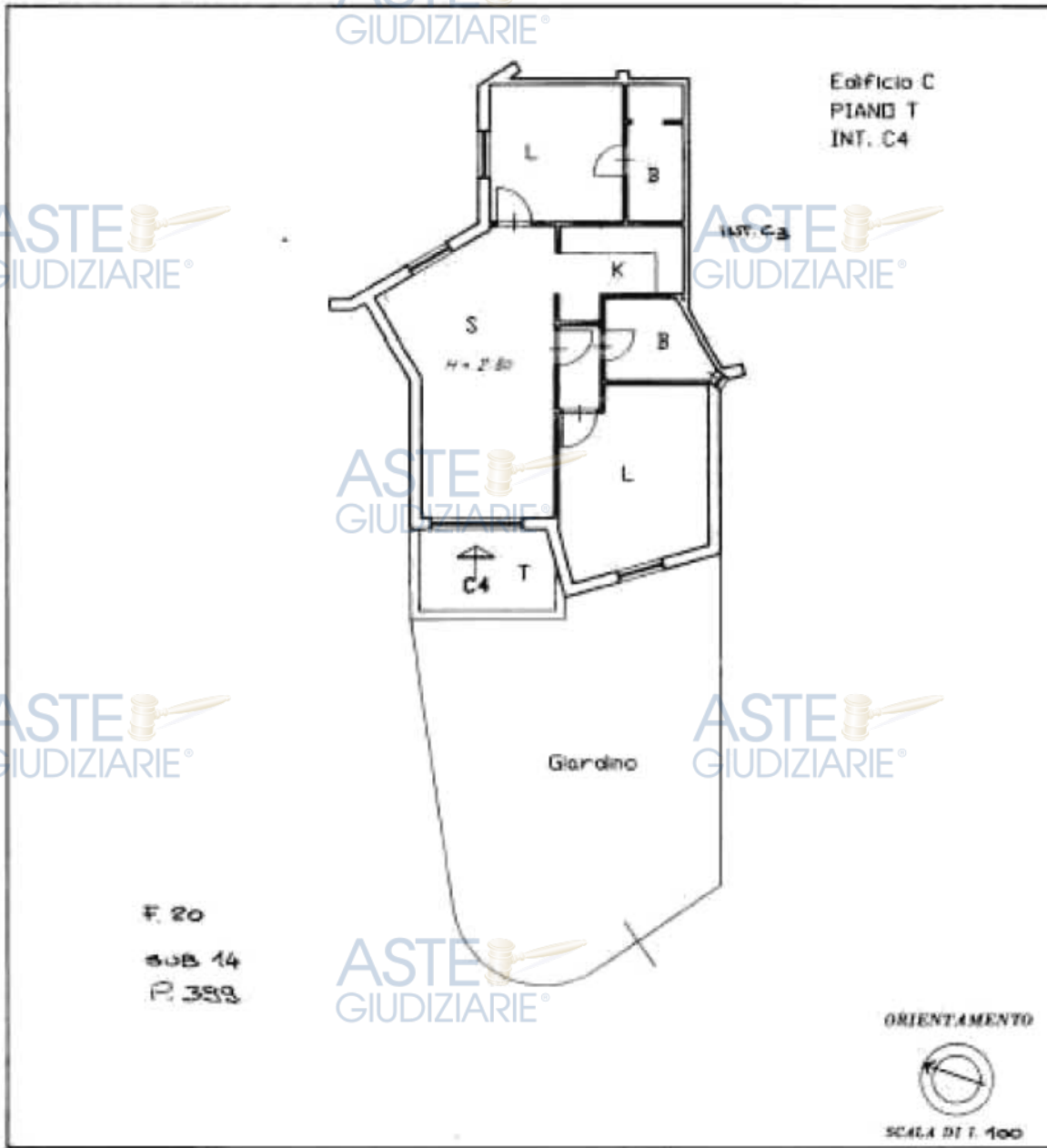

SPAZIO RISERVATO PER LE ANNOTAZIONI D'UFFICIO	
D474 PROF. N°	2253

Completata dal [Redacted]
Inserita nell'Albo degli
della Provincia
data 3
Firma [Redacted]

mapa.01

Catasto dei Fabbricati - Situazione al 08/06/2023 - Comune di ARZACHENA(A453) - < Foglio 20 - Particella 399 - Subaltemo 14 >
Firmato D:\CATASTO\ARZACHENA\714\0014\ZIMMIO\BIBLIOTECA\LIBRO\CA 3 SERIALI\CA 3 SERIALI# 153d084

Ultima planimetria in atti

Data presentazione: 23/10/1993 - Data: 08/06/2023 - n. T139078 - Richiedente: [Redacted]

Totale schede: 1 - Formato di acquisizione: Pubblicazione ufficiale ad uso esclusivo personale - è vietata ogni
ripubblicazione o riproduzione a scopo commerciale - Aut. Min. Giustizia PDG 21/07/2009

ASTE GIUDIZIARIE



MINISTERO DELLE FINANZE
DIREZIONE GENERALE DEL CATASTO E DEI SERVIZI TECNICI ERARIALI

Mod. B (Nuovo Catasto Edilizio Urbano)

Lire 200

NUOVO CATASTO EDILIZIO URBANO

(R. DECRETO-LEGGE 23 APRILE 1984, N. 361)

Planimetria dell'immobile situato nel Comune di ARZACHENA Via Loc. LIGIA DI VASSA

Dino

Allegata alla dichiarazione presentata in Ufficio Tecnico Erariale di SASSARI

ASTE GIUDIZIARIE

ASTE GIUDIZIARIE

ASTE GIUDIZIARIE

ASTE GIUDIZIARIE

ASTE GIUDIZIARIE

ASTE GIUDIZIARIE

ASTE GIUDIZIARIE

ASTE GIUDIZIARIE

ASTE GIUDIZIARIE

ASTE GIUDIZIARIE

SPAZIO RISERVATO PER LE ANNOTAZIONI D'UFFICIO
0474
PROF. N°

2253

Completata dal [redacted]
Inscritta all'Albo dei [redacted]
della Provincia
data 30
Firma: [redacted]

Edificio C
PIANO T
INT. C4

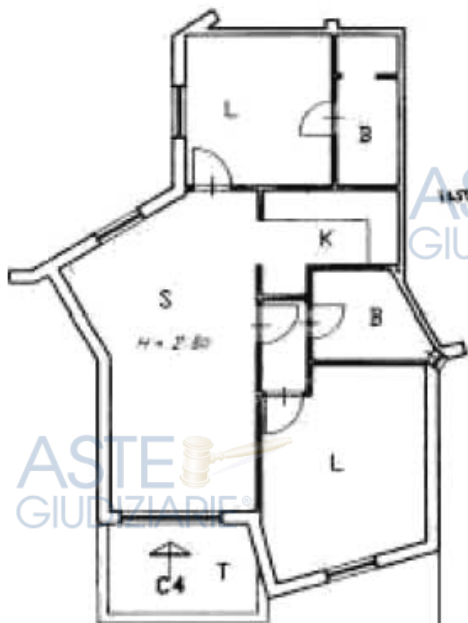

Giardino

F. 20
SUB 14
P. 389

ORIENTAMENTO



SCALA DI 1:100

mapa.01

Catasto dei Fabbricati - Situazione al 08/06/2023 - Comune di ARZACHENA(A453) - < Foglio 20 - Particella 399 - Subaltemo 14 >
Firmato Digitalmente da RUIIMSM80P28L093Y
Firmato Digitalmente da RUIIMSM80P28L093Y

Ultima planimetria in atti

Data presentazione: 23/10/1993 - Data: 08/06/2023 - n. T139078 - Richiedente: [redacted]

Totale schede: 1 - Formato di acquisizione: [redacted] Pubblicazione ufficiale ad uso esclusivo personale - è vietata ogni
ripubblicazione o riproduzione a scopo commerciale - Aut. Min. Giustizia PDG 21/07/2009

ASTE GIUDIZIARIE



ASTE GIUDIZIARIE  **ASTE GIUDIZIARIE**  **ASTE GIUDIZIARIE**  Lire 200

MINISTERO DELLE FINANZE
DIREZIONE GENERALE DEL CATASTO E DEI SERVIZI TECNICI ERARIALI

NUOVO CATASTO EDILIZIO URBANO
(D. DECRETI-LEGGI 23 MARZO 1983, N. 40)

Planimetria dell'immobile situato nel Comune di ARZACHENA Via LOC. LIGIA DI VACCA
 D. [REDACTED]
 Allegata alla dichiarazione presentata all'Ufficio Tecnico Erariale di SASSARI

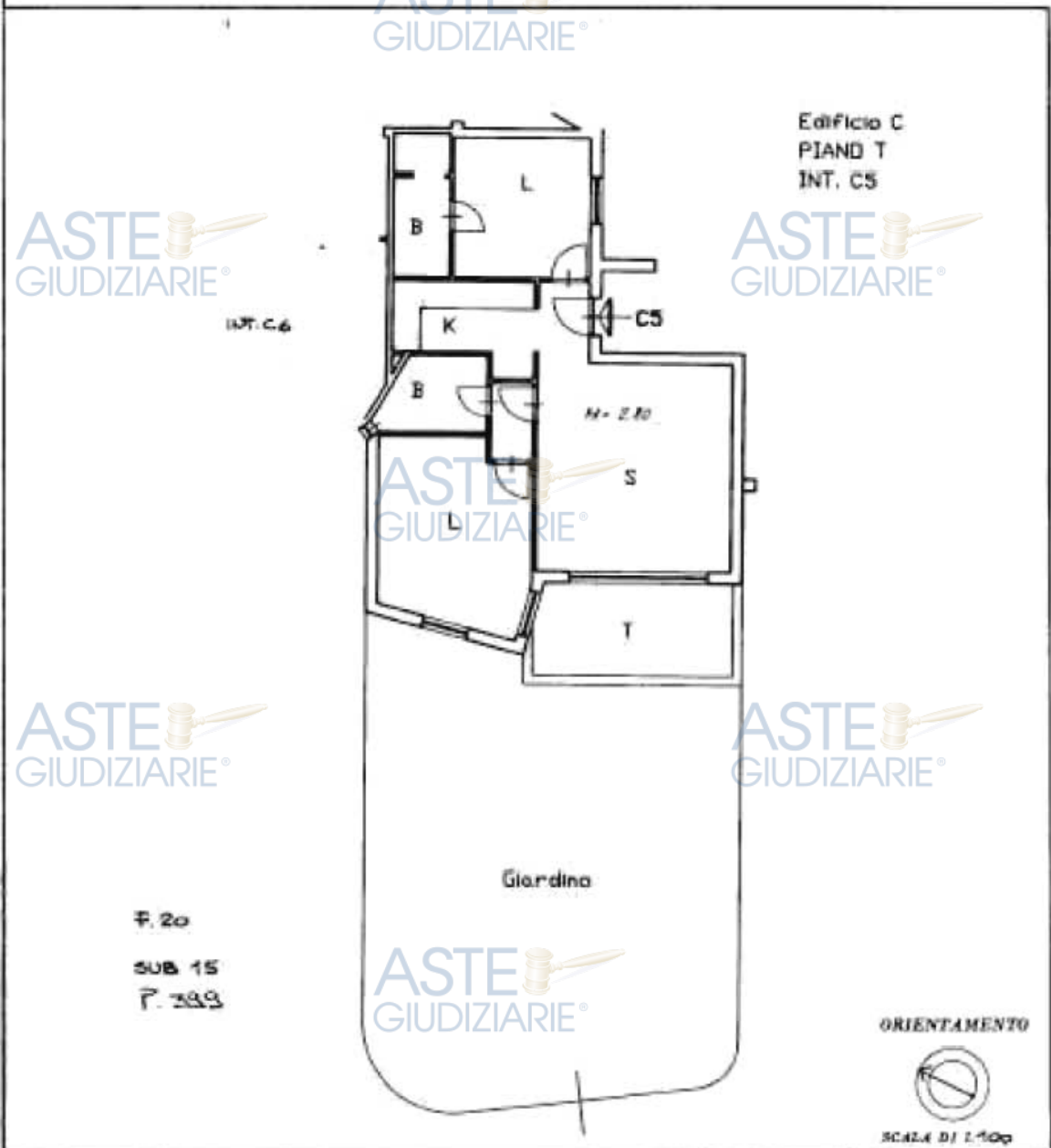

SPAZIO RISERVATO PER LE ANNOTAZIONI D'UFFICIO

DATA PRAT. N° **2253**

Completata dal fasc. [REDACTED]
 Iscritta all'Albo degli [REDACTED]
 della Provincia di [REDACTED]
 data 30-7-[REDACTED]
 Firma: [REDACTED]

ASTE GIUDIZIARIE 

ASTE GIUDIZIARIE 

ASTE GIUDIZIARIE 

ASTE GIUDIZIARIE 

ASTE GIUDIZIARIE 

ASTE GIUDIZIARIE 

ASTE GIUDIZIARIE 

ASTE GIUDIZIARIE 

ASTE GIUDIZIARIE 

injeur 01
 Catasto dei Fabbricati - Situazione al 08/06/2023 - Comune di ARZACHENA(A453) - < Foglio 20 - Particella 399 - Subaltemo 15 >
 Firmato Digitalmente con il numero di identificazione del documento elettronico di firma CA 3 Serial#: 153d084

Ultima planimetria in atti

Data presentazione: 23/10/1993 - Data: 08/06/2023 - n. T140793 - Richiedente: [REDACTED]

Totale schede: 1 - Formato di acquisizione: **Publicazione ufficiale ad uso esclusivo personale - è vietata ogni riproduzione o riproduzione a scopo commerciale - Aut. Min. Giustizia PDG 21/07/2009**

ASTE GIUDIZIARIE



MINISTERO DELLE FINANZE
DIREZIONE GENERALE DEL CATASTO E DEI SERVIZI TECNICI ERARIALI

Min. B. (Nuovo Catasto Edilizio Urbano)

Lire 200

NUOVO CATASTO EDILIZIO URBANO

(R. DECRETO-LEGGI 11 APRILE 1986, N. 417)

Planimetria dell'immobile situato nel Comune di ARZACHENA Via Loc. LICIA DI VACCA

Da [REDACTED]

Allegata alla dichiarazione presentata all'Ufficio Tecnico Erariale di MASSARI

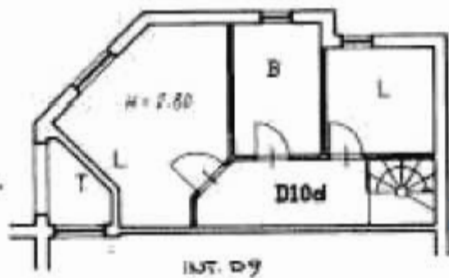

Edificio D
PIANO 2-3
INT. D10d

PIANO TERZO

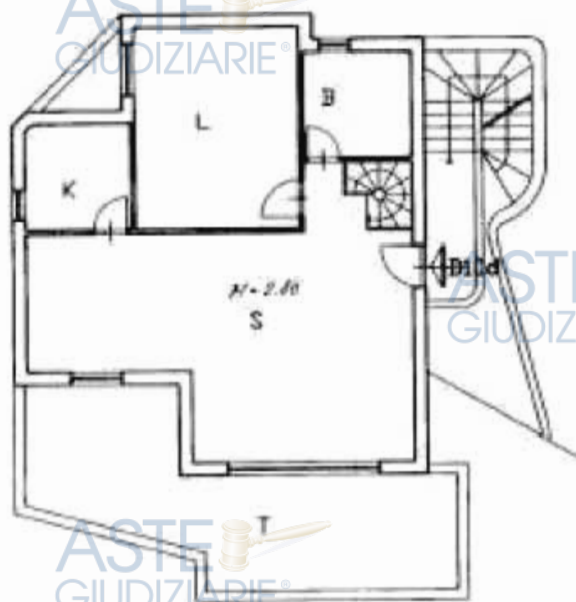

F. 20
SUB 46
P. 383

PIANO SECONDO

ORIENTAMENTO



SCALA DI 1:400

SPAZIO RISERVATO PER LE ANNOTAZIONI D'UFFICIO

DATA
PROV. N°

2253

Completato dal 1986

Inserito nell'Albo del Catasto

data 30

Firma: [REDACTED]

mapa.01

Catasto dei Fabbricati - Situazione al 08/06/2023 - Comune di ARZACHENA(A453) - < Foglio 20 - Particella 399 - Subaltemo 46 >
Firmato Digitalmente da RUIMSM80P28L093Y - Firmato Digitalmente da RUIMSM80P28L093Y - Firmato Digitalmente da RUIMSM80P28L093Y

Ultima planimetria in atti

Data presentazione: 23/10/1993 - Data: 08/06/2023 - n. TI 40795 - Richiedente: [REDACTED]

Totale schede: 1 - Formato di acquisizione: [REDACTED] Pubblicazione ufficiale ad uso esclusivo personale - è vietata ogni
ripubblicazione o riproduzione a scopo commerciale - Aut. Min. Giustizia PDG 21/07/2009



MINISTERO DELLE FINANZE
DIREZIONE GENERALE DEL CATASTO E DEI SERVIZI TECNICI ERARIALI
NUOVO CATASTO EDILIZIO URBANO
(L. 23/03/1978 - 22/04/1978 art. 9, 10)

Misure: **1/1000** (Nuovo Catasto Edilizio Urbano)
Lire 200

Planimetria dell'immobile situato nel Comune di ARZACHENA Via Loc. LIGIA DI VASSA
 Di [REDACTED]
 Allegata alla dichiarazione presentata all'Ufficio Tecnico Erariale di SASSARI

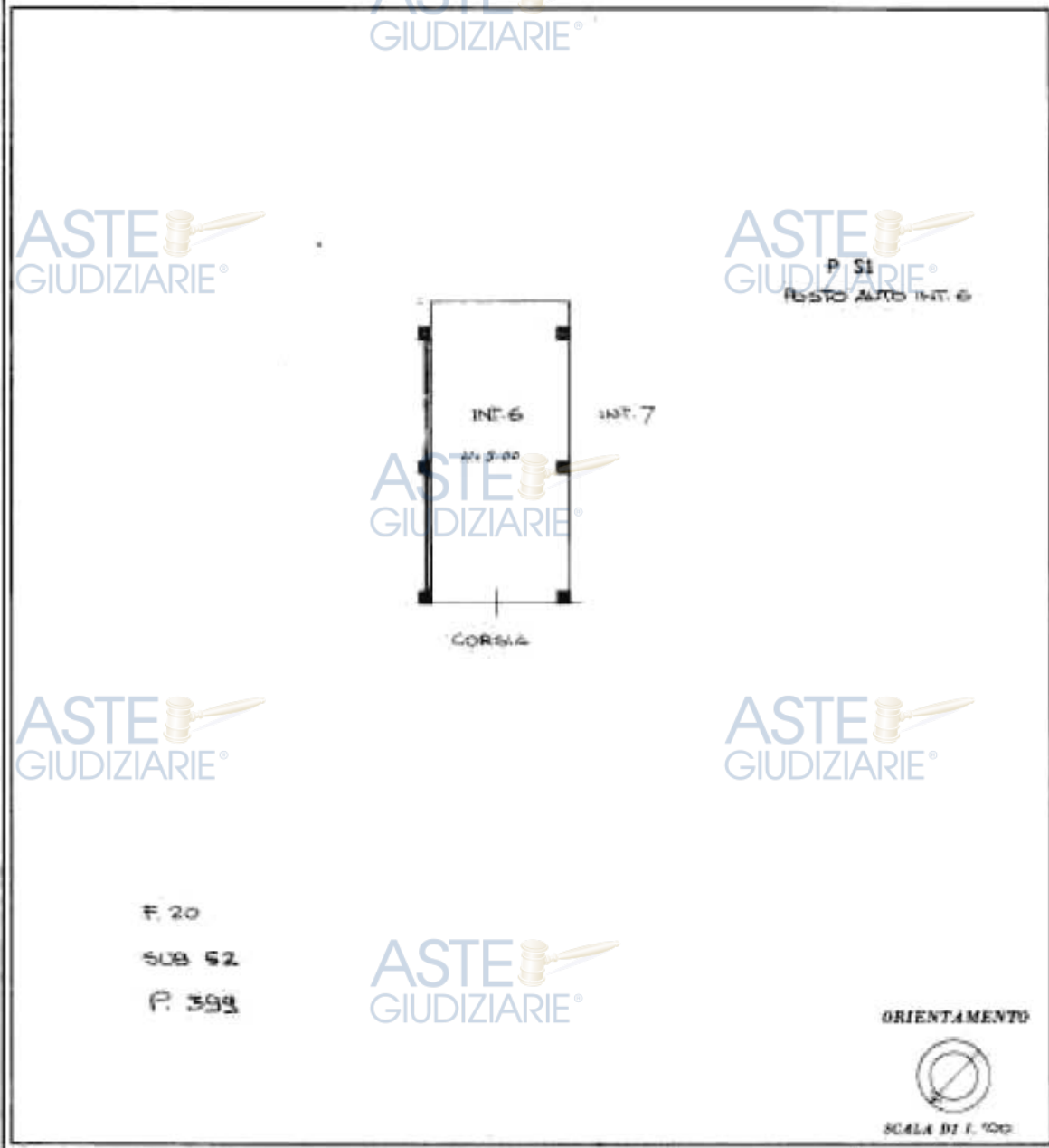

SPAZIO RISERVATO PER LE ANNOTAZIONI D'UFFICIO

DATA PROT. N°	2253
---------------	------

Completato dal [REDACTED]
 Inscritto all'Albo dei [REDACTED]
 della Provincia di [REDACTED]
 data 30/07/2023
 Firma: [REDACTED]

Ultima planimetria in atti

mapa 01

Catasto dei Fabbricati - Situazione al 08/06/2023 - Comune di ARZACHENA(A453) - < Foglio 20 - Particella 399 - Subaltemo 52 >
Firmato D:\COMUNALI\ARZACHENA\7140796\ZEMME\08FINANCE\08FINANCE.Da: INFOCERT QUALIFIED ELECTRONIC SIGNATURE CA 3 Serial#: 153d084

MODULARIO
P. 13. 40794 487



MINISTERO DELLE FINANZE
DIREZIONE GENERALE DEL CATASTO E DEI SERVIZI TECNICI ERARIALI

Mod. B (Nuovo Catasto Edilizio Urbano)

Lire
200

NUOVO CATASTO EDILIZIO URBANO

(A. DECRETI-LEGGI 12 APRILE 1968, N. 401)

Planimetria dell'immobile situato nel Comune di ARZACHENA Via LOC. FISSA DI VACCA

Di [REDACTED]

Allegata alla dichiarazione presentata all'Ufficio Tecnico Erariale di SASSARI

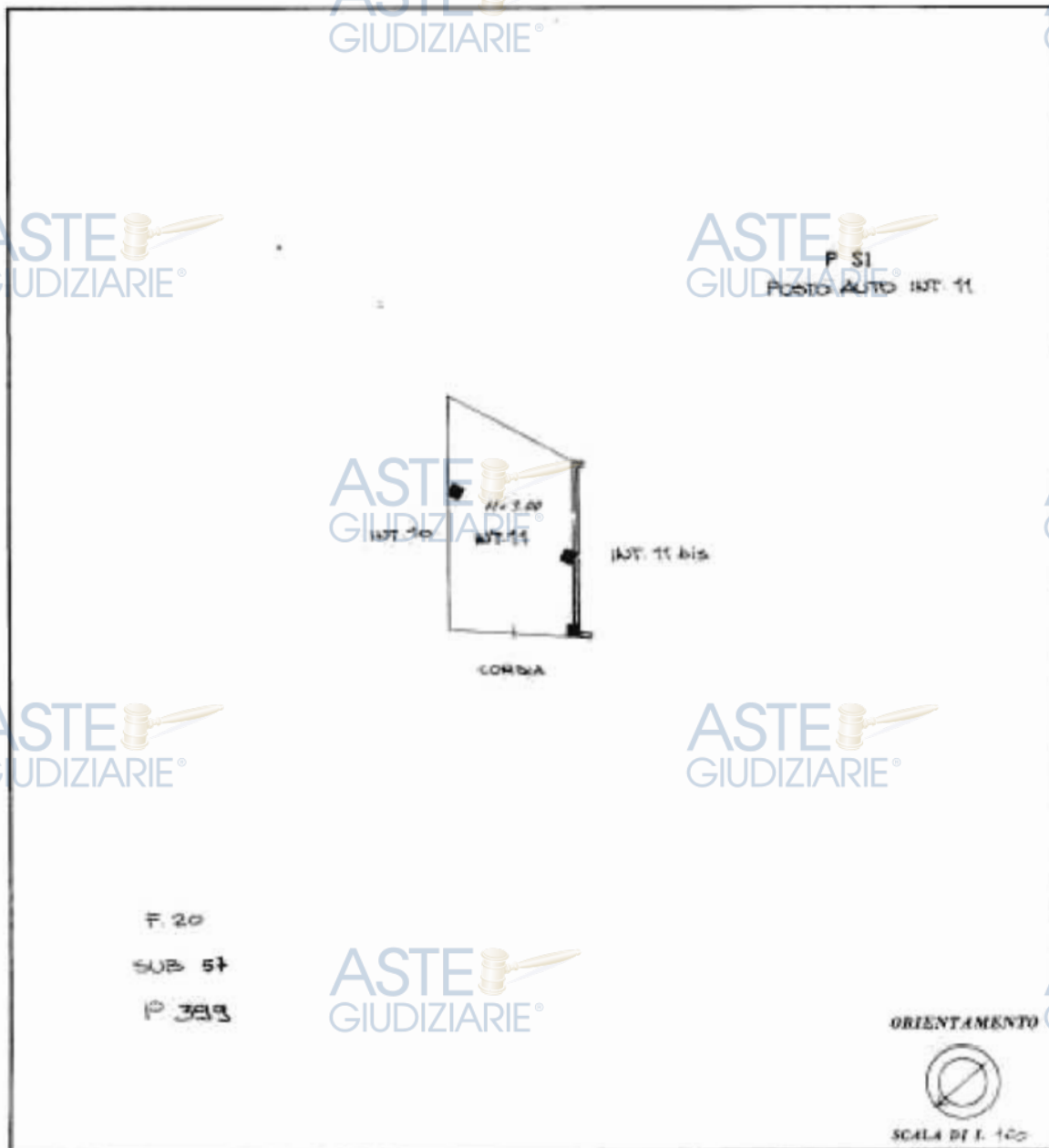

SPAZIO RISERVATO PER LE ANNOTAZIONI D'UFFICIO	
DATA PROV. 20	2253

Completata dal ING. [REDACTED]
 Inscritta all'Albo dei
 della Provincia
 nata 20
 Firma: [REDACTED]

Impr. 01

Catasto dei Fabbricati - Situazione al 08/06/2023 - Comune di ARZACHENA(A453) - < Foglio 20 - Particella 399 - Subaltemo 57 >
 Firmato Da: [REDACTED] RUIMSM80P28L093Y

Ultima planimetria in atti



MINISTERO DELLE FINANZE
DIREZIONE GENERALE DEL CATASTO E DEI SERVIZI TECNICI ERARIALI

Mod. B (Nuovo Catasto Edilizio Urbano)

Lire
200

NUOVO CATASTO EDILIZIO URBANO

(M. DECRETO-LEGGI 11 APRILE 1998, N. 80)

Planimetria dell'immobile situato nel Comune di ARZACHENA Via LOC. LISCIA DI VACCA

Di [REDACTED]

Allegata alla dichiarazione presentata all'Ufficio Tecnico Erariale di SASSARI

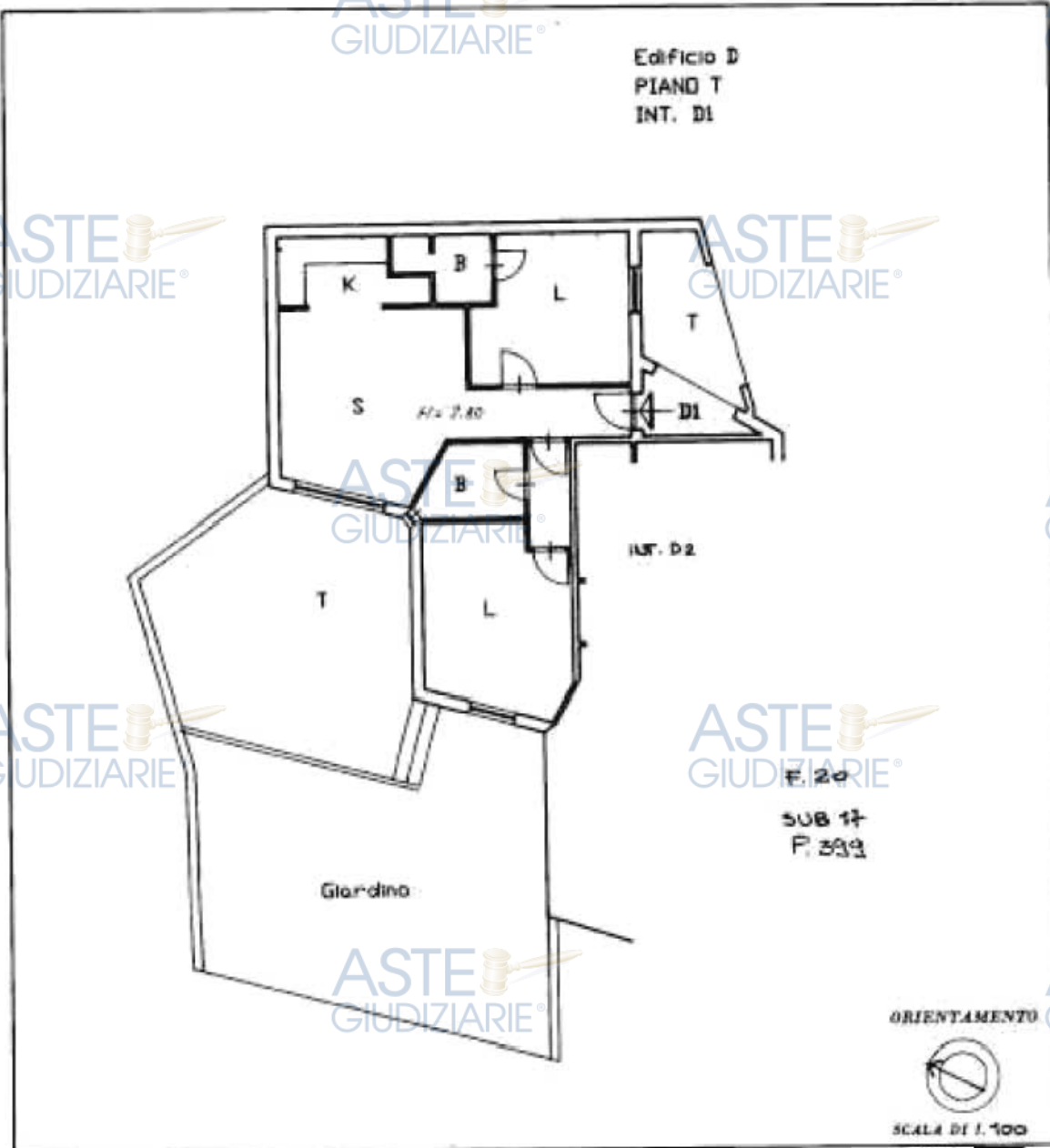

SPAZIO RISERVATO PER LE ANNOTAZIONI D'UFFICIO	
DATA PROT. n°	2253

Completato dal ING. [REDACTED]
Inserito all'Albo della Provincia di [REDACTED]
DATA [REDACTED]
Firma: [REDACTED]

injeur 01

Catasto dei Fabbricati - Situazione al 08/06/2023 - Comune di ARZACHENA(A453) - < Foglio 20 - Particella 399 - Subaltemo 17 >
Firmato Digitalmente con il software ASTE GIUDIZIARIE® per l'adesione al Catasto Edilizio Urbano. Il numero di identificazione della firma elettronica è: 153d084

Ultima planimetria in atti

Data presentazione: 23/10/1993 - Data: 08/06/2023 - n. T140797 - Richiedente: [REDACTED]

Totale schede: 1 - Formato di acquisizione: [REDACTED] Pubblicazione ufficiale ad uso esclusivo personale - è vietata ogni
ripubblicazione o riproduzione a scopo commerciale - Aut. Min. Giustizia PDG 21/07/2009



MODULARIO
N. 178 - anno 1987
ASTE GIUDIZIARIE



MINISTERO DELLE FINANZE
DIREZIONE GENERALE DEL CATASTO E DEI SERVIZI TECNICI ERARIALI

Mod. 8 (Nuovo Catasto Edilizio Urbano)

Lire
200

NUOVO CATASTO EDILIZIO URBANO

(A. DECRETI-LEGGI 12 APRILE 1984, N. 40)

Planimetria dell'immobile situato nel Comune di ARZACHENA Via Loc. LISCIA DI VASSA

Di [REDACTED]

Allegata alla dichiarazione presentata all'Ufficio Tecnico Erariale di SASSARI



F. 20
SUB 55
P. 399

ORIENTAMENTO

SCALA DI 1:100

SPAZIO RISERVATO PER LE ANNOTAZIONI D'UFFICIO

DATA
PROG. N°

2253

Completato dal [REDACTED]

Inteso [REDACTED]

data [REDACTED]

Fir [REDACTED]

Ultima planimetria in atti

Data presentazione: 23/10/1993 - Data: 08/06/2023 - n. T140800 - Richiedente: [REDACTED]

Totale schede: 1 - Formato di acquisizione: [REDACTED]

Publicazione ufficiale ad uso esclusivo personale - è vietata ogni
ripubblicazione o riproduzione a scopo commerciale - Aut. Min. Giustizia PDG 21/07/2009

mapa01

Catasto dei Fabbricati - Situazione al 08/06/2023 - Comune di ARZACHENA(A453) - < Foglio 20 - Particella 399 - Subaltemo 55 >
Firmato Digitalmente da: [REDACTED] ID: [REDACTED] Dato: [REDACTED] Data: [REDACTED] Ora: [REDACTED] IP: [REDACTED]



ASTE GIUDIZIARIE



MINISTERO DELLE FINANZE
DIREZIONE GENERALE DEL CATASTO E DEI SERVIZI TECNICI ERARIALI

ASTE GIUDIZIARIE

Lire 200

NUOVO CATASTO EDILIZIO URBANO

(D. M. 11/10/1988 - art. 12)

Planimetria dell'immobile situato nel Comune di ARZACHENA - Via SOC. LUIGIA DI VACCA

Ditta [REDACTED]

Allegata alla dichiarazione presentata all'Ufficio Tecnico Erariale di BASSARI

ASTE GIUDIZIARIE

ASTE GIUDIZIARIE

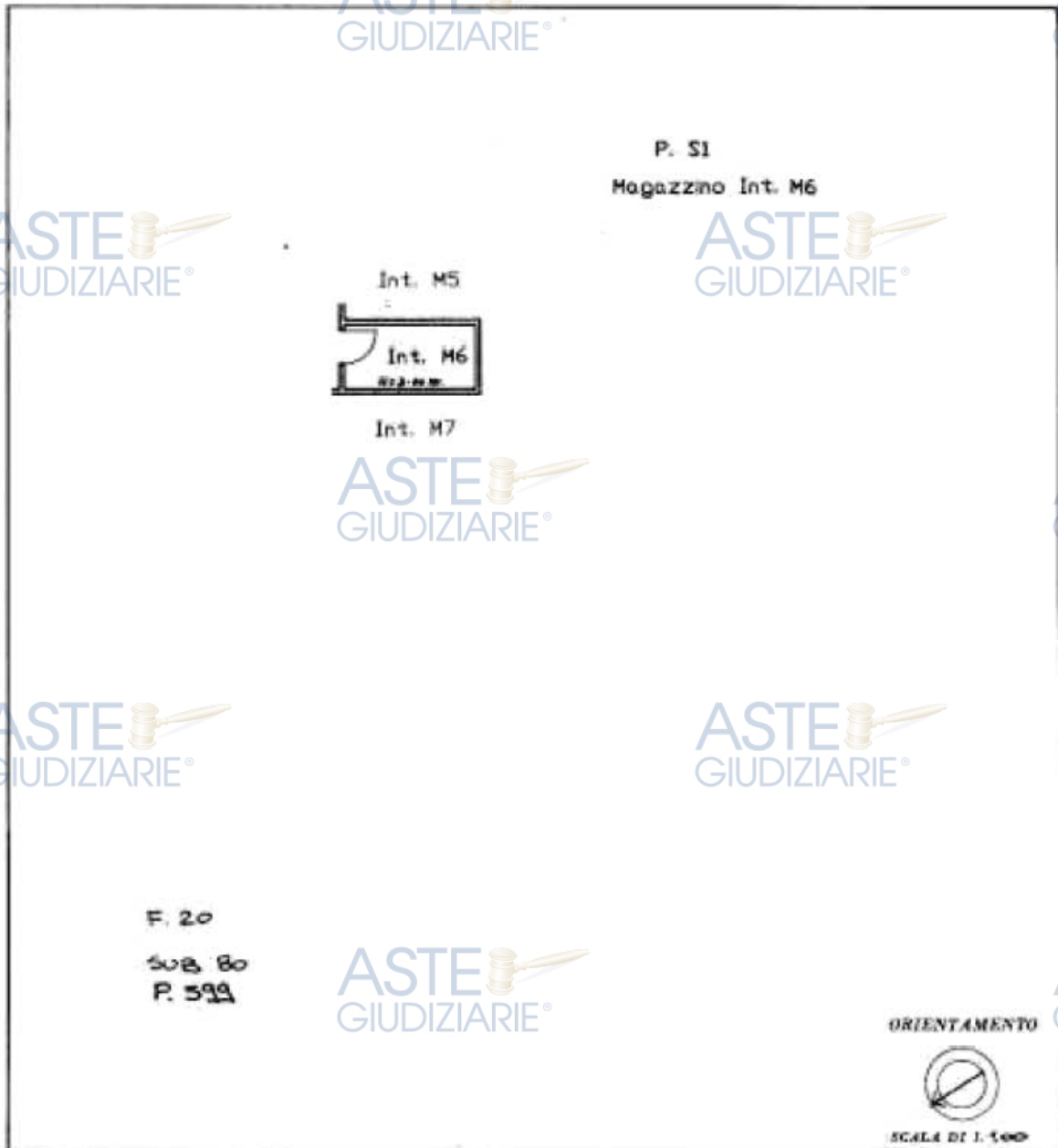

ASTE GIUDIZIARIE

ASTE GIUDIZIARIE

ASTE GIUDIZIARIE

ASTE GIUDIZIARIE

ASTE GIUDIZIARIE

ASTE GIUDIZIARIE

ASTE GIUDIZIARIE

SPAZIO RISERVATO PER LE ANNOTAZIONI D'UFFICIO	
DATA PRONT. N.	2253

Completato dal [REDACTED]
 (Titolo [REDACTED])
 Inritto [REDACTED]
 della Provincia di [REDACTED]
 data 30 [REDACTED]

mapa.01

Catasto dei Fabbricati - Situazione al 08/06/2023 - Comune di ARZACHENA(A453) - < Foglio 20 - Particella 399 - Subaltemo 80 >
 Firmato Digitalmente da [REDACTED] Firmato Digitalmente da [REDACTED] Firmato Digitalmente da [REDACTED] Firmato Digitalmente da [REDACTED] Firmato Digitalmente da [REDACTED]
 Firmato Digitalmente da [REDACTED] Firmato Digitalmente da [REDACTED] Firmato Digitalmente da [REDACTED] Firmato Digitalmente da [REDACTED] Firmato Digitalmente da [REDACTED]

Ultima planimetria in atti

Data presentazione: 23/10/1993 - Data: 08/06/2023 - n. T142346 - Richiedente: [REDACTED]

Totale schede: 1 - Formato di acquisizione: [REDACTED] Pubblicazione ufficiale ad uso esclusivo personale - è vietata ogni
 ripubblicazione o riproduzione a scopo commerciale - Aut. Min. Giustizia PDG 21/07/2009

ASTE GIUDIZIARIE

ASTE GIUDIZIARIE

