

rilascia

Alla ditta XX il permesso di apportare al permesso di costruire n. 01/2006 rilasciato in data 09.02.2006 la variante per i lavori richiesti, come indicato negli elaborati progettuali allegati.

Restano ferme, anche per i lavori in variante, le condizioni tutte prescritte nel permesso di costruire originario, compreso il termine di ultimazione dei lavori, nonché quelle che di seguito si indicano.

Il Responsabile di Area
Ing. Gabriele Di Felice



DICHIARAZIONE

Il sottoscritto/a dichiara che a tutt'oggi permangono tutte le condizioni di legittimazione ad ottenere il permesso di costruire contenute nell'attestazione allegata alla domanda e riportate all'inizio del presente atto (titolo di proprietà) e che non vi sono altri soggetti proprietari o usufruttuari aventi titolo.

Dichiara altresì di aver ricevuto l'originale del presente permesso di costruire con n. 3 allegati del progetto architettonico (relazioni e tavole) e di obbligarsi all'osservanza di tutte le condizioni e prescrizioni cui il rilascio del permesso è stato subordinato e in particolare alle prescrizioni riportate in carattere grassetto nella presente facciata.

Sant'Omero, 09-04-2009

Il dichiarante (firma leggibile)

XXXXXX



PIANTA PIANO SEMINTERRA

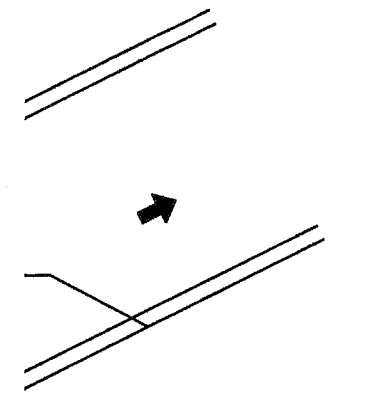

ASTE
GIUDIZIARIE.it

ASTE
GIUDIZIARIE.it

ASTE
GIUDIZIARIE.it

ASTE
GIUDIZIARIE.it

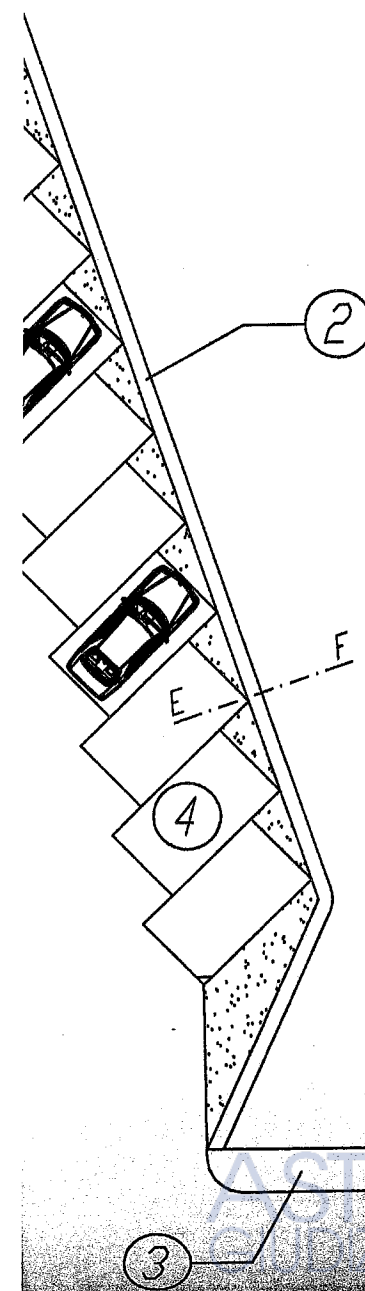
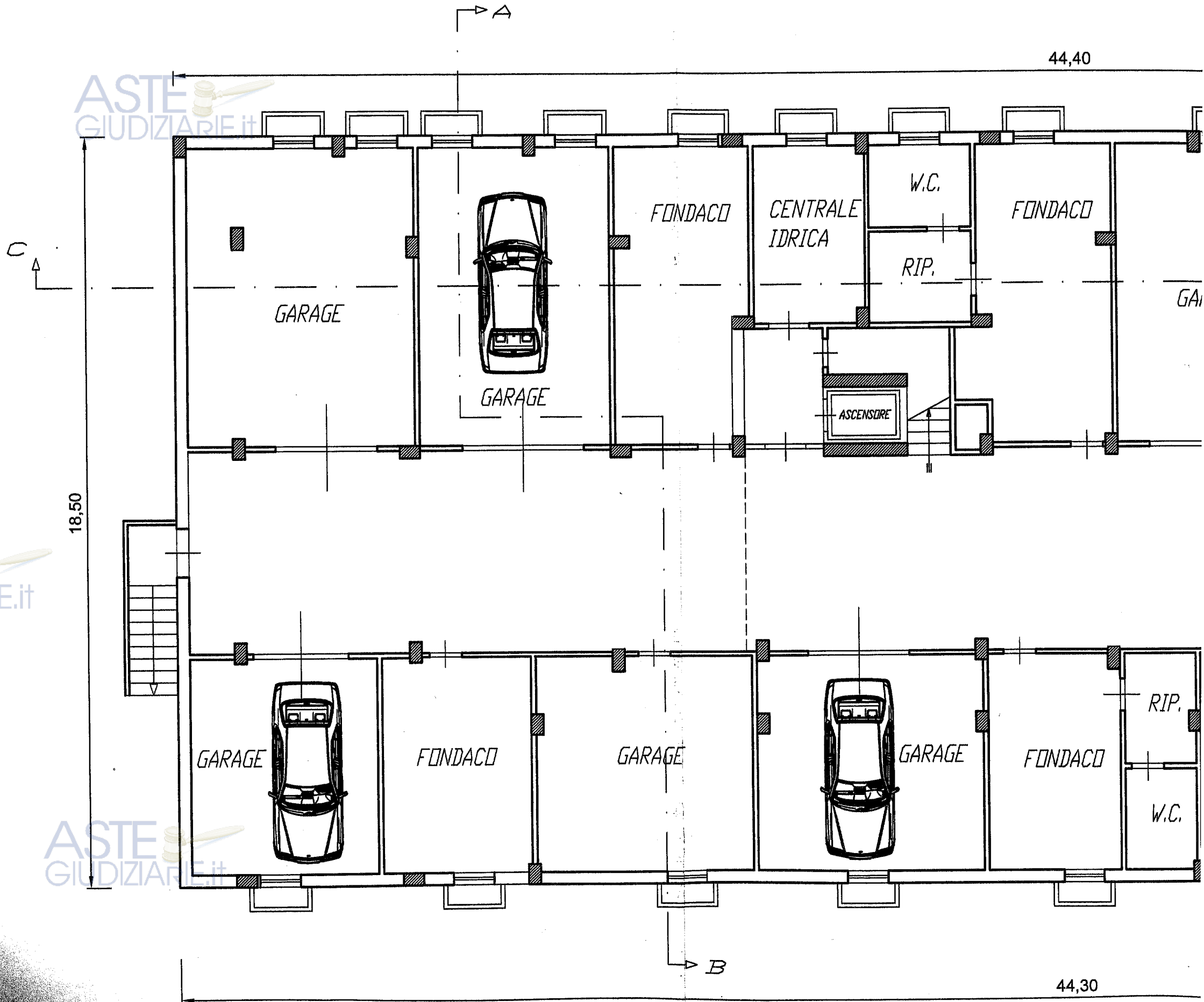

3

4

2

PIANTA PIANO SEMINTERRATO

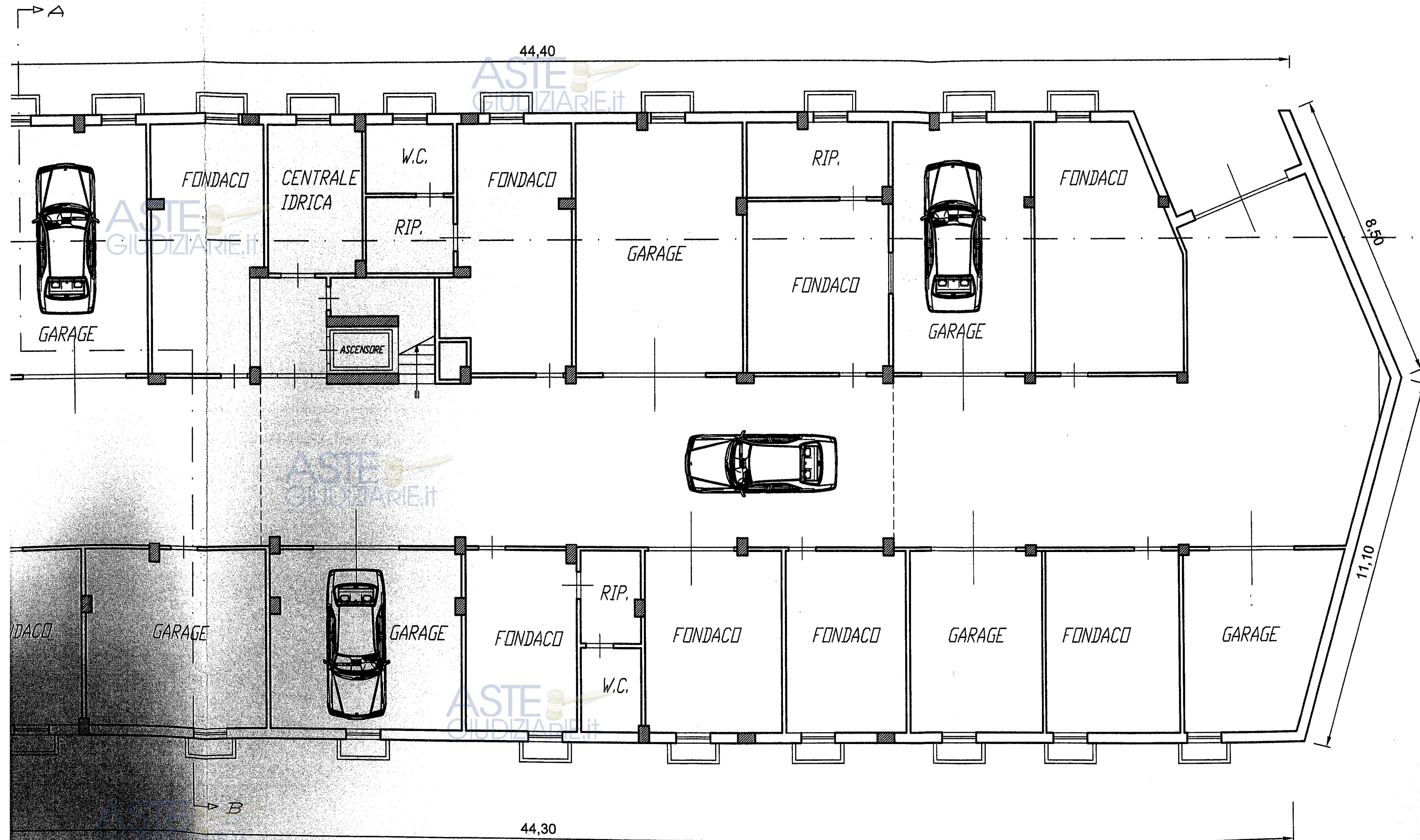

PIANTA PIANO TIPO (TERRA-PRIMO-SECONDO)

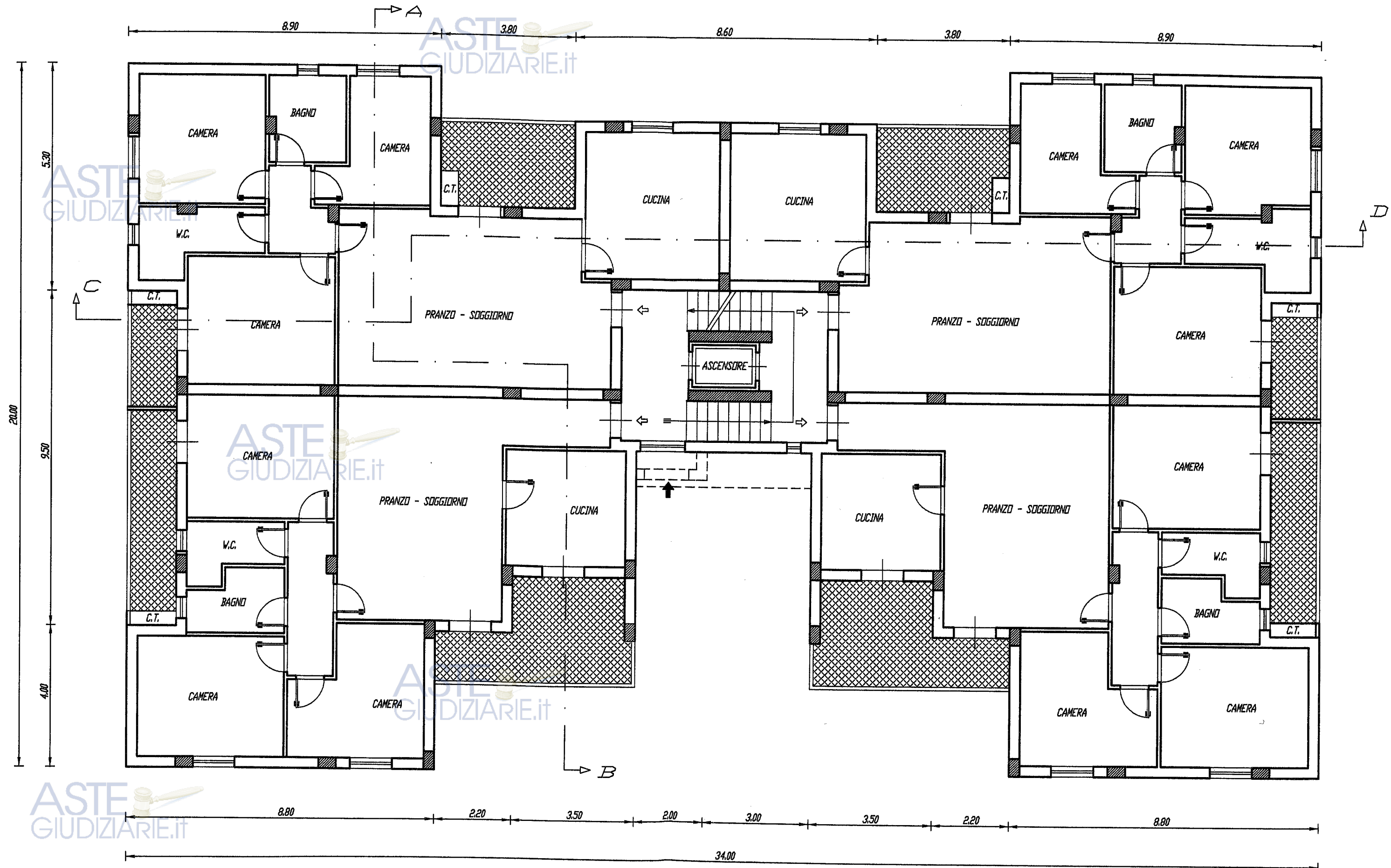

PIANTA PIANO SOFFITTA

