

<b>ELABORATO PLANIMETRICO</b>	Compilato da: Boschet Luigi	Iscritto all'albo: Geometri	Prov. Belluno	N. 572
	Comune di Feltre	Sezione: Foglio: 39	Particella: 2768	del
Dimostrazione grafica dei subalterni		Tipo Mappale n.	del	Scala 1 : 500

Agenzia del Territorio  
**CATASTO FABBRICATI**  
 Ufficio provinciale di Belluno

Ultima planimetria in atti

Data: 24/06/2024 - n. T358434 - Richiedente: Telematico  
 Totale schede: 2 - Formato di acquisizione: A3(297x420) - Formato stampa richiesto: A4(210x297) - Fattore di scala non utilizzabile

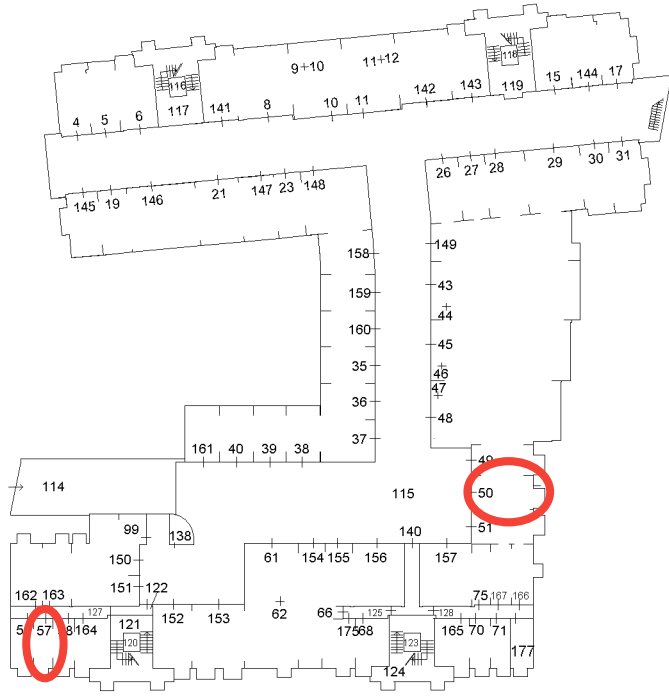

PIANO PRIMO SOTTOSTRADA

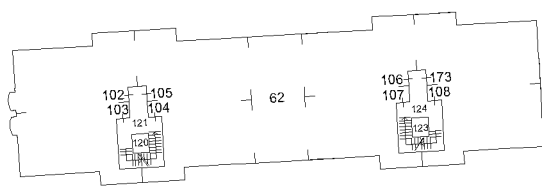

PIANO PRIMO

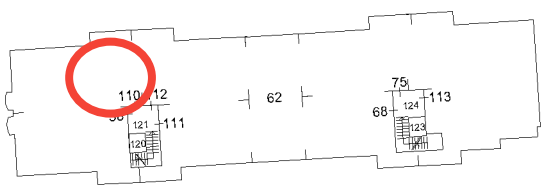

PIANO SECONDO



<b>ELABORATO PLANIMETRICO</b>	Compilato da: Boschet Luigi	Iscritto all'albo: Geometri	Prov. Belluno	N. 572
	Comune di Feltre	Sezione:	Particella: 2768	del
Dimostrazione grafica dei subalterni		Foglio: 39	Pr. 000000002 n.	17/10/2013
			del	Scala 1 : 500
			Tipo Mappale n.	

Agenzia del Territorio  
**CATASTO FABBRICATI**  
 Ufficio provinciale di Belluno

Ultima planimetria in atti

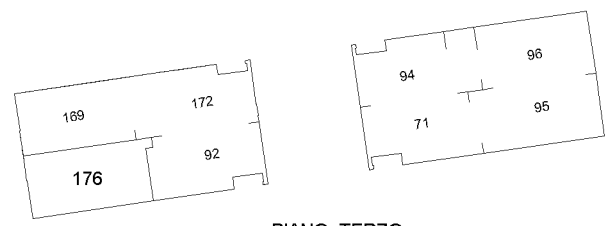

PIANO TERZO

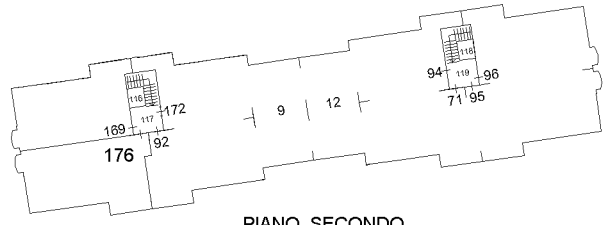

PIANO SECONDO

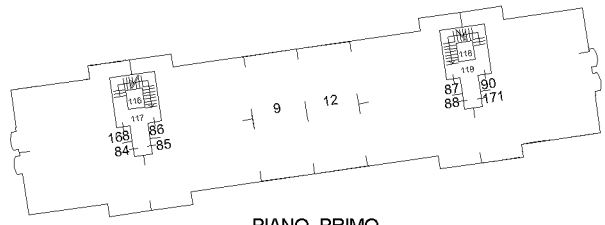

PIANO PRIMO

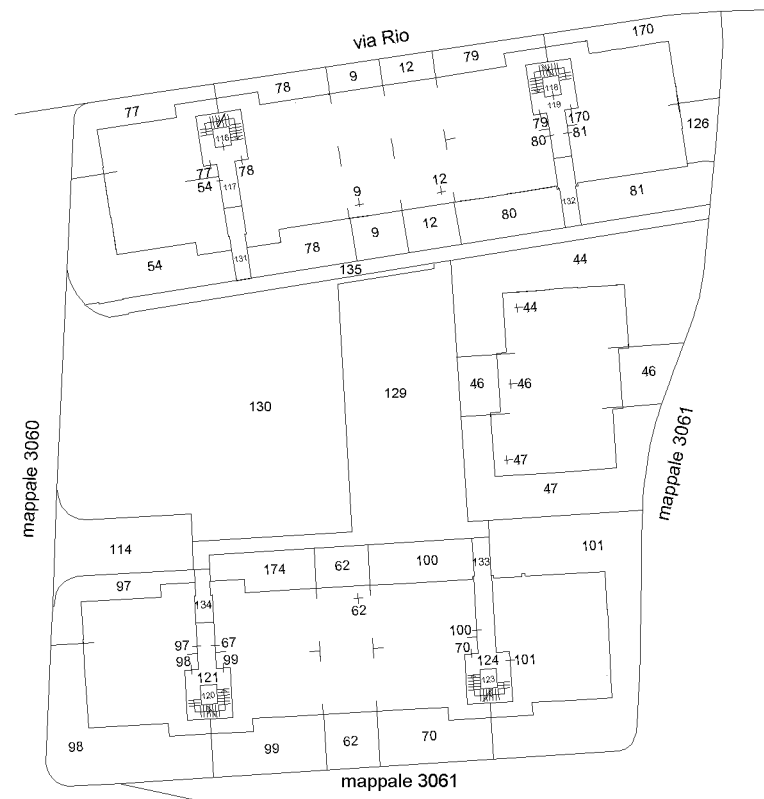

PIANO TERRA

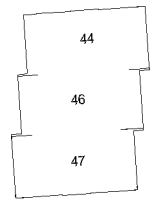

PIANO PRIMO

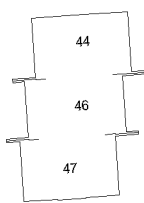

PIANO SECONDO



**Agenzia del Territorio  
CATASTO FABBRICATI  
Ufficio Provinciale di  
Belluno**

Dichiarazione protocollo n. BL0179682 del 17/11/2008

Planimetria di u.i.u. in Comune di Feltre

Via Fusina

civ. SNC

Identificativi Catastali:

Sezione:  
Foglio: 39  
Particella: 2768  
Subalterno: 50

Compilata da:  
Varaschin Francesca  
Iscritto all'albo:  
Geometri

Prov. Treviso

N. 3120

Scheda n. 1

Scala 1:200

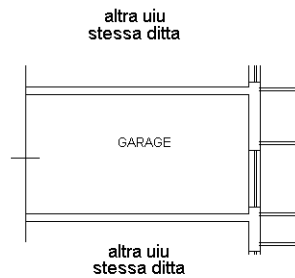

PIANO PRIMO SOTTOSTRADA  
H 2,40m



Ultima planimetria in atti

**Agenzia del Territorio  
CATASTO FABBRICATI  
Ufficio Provinciale di  
Belluno**

Dichiarazione protocollo n. BL0179682 del 17/11/2008

Planimetria di u.i.u. in Comune di Feltre

Via Fusina

civ. SNC

Identificativi Catastali:

Sezione:

Foglio: 39

Particella: 2768

Subalterno: 57

Compilata da:

Varaschin Francesca

Iscritto all'albo:

Geometri

Prov. Treviso

N. 3120

Scheda n. 1

Scala 1:200



PIANO PRIMO SOTTOSTRADA  
H 2,60m



Ultima planimetria in atti

**Agenzia del Territorio  
CATASTO FABBRICATI  
Ufficio Provinciale di  
Belluno**

Dichiarazione protocollo n. BL0179682 del 17/11/2008

Planimetria di u.i.u. in Comune di Feltre

Via Fusina

civ. SNC

Identificativi Catastali:

Sezione:  
Foglio: 39  
Particella: 2768  
Subalterno: 110

Compilata da:  
Varaschin Francesca  
Iscritto all'albo:  
Geometri

Prov. Treviso

N. 3120

Scheda n. 1

Scala 1:200

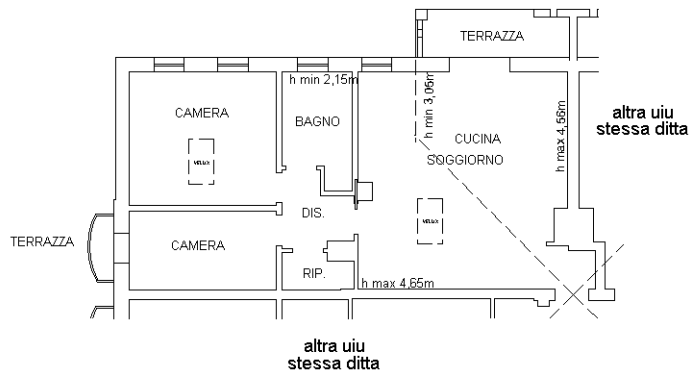

PIANO SECONDO  
HM 3,61m



Catasto dei Fabbricati - Situazione al 15/12/2023 - Comune di FELTRE(D530) - < Foglio 39 - Particella 2768 - Subalterno 110 >  
VIA FUSINA n. SNC Piano 2

Ultima planimetria in atti