

## ELABORATI GRAFICI

E=1717000

N=4927000

Direzione Provinciale di Bologna Ufficio Provinciale - Territorio - Direttore COLOGNO ANTONIO



Vis. tel. (1.80 euro)

2 Particelle: 245,782

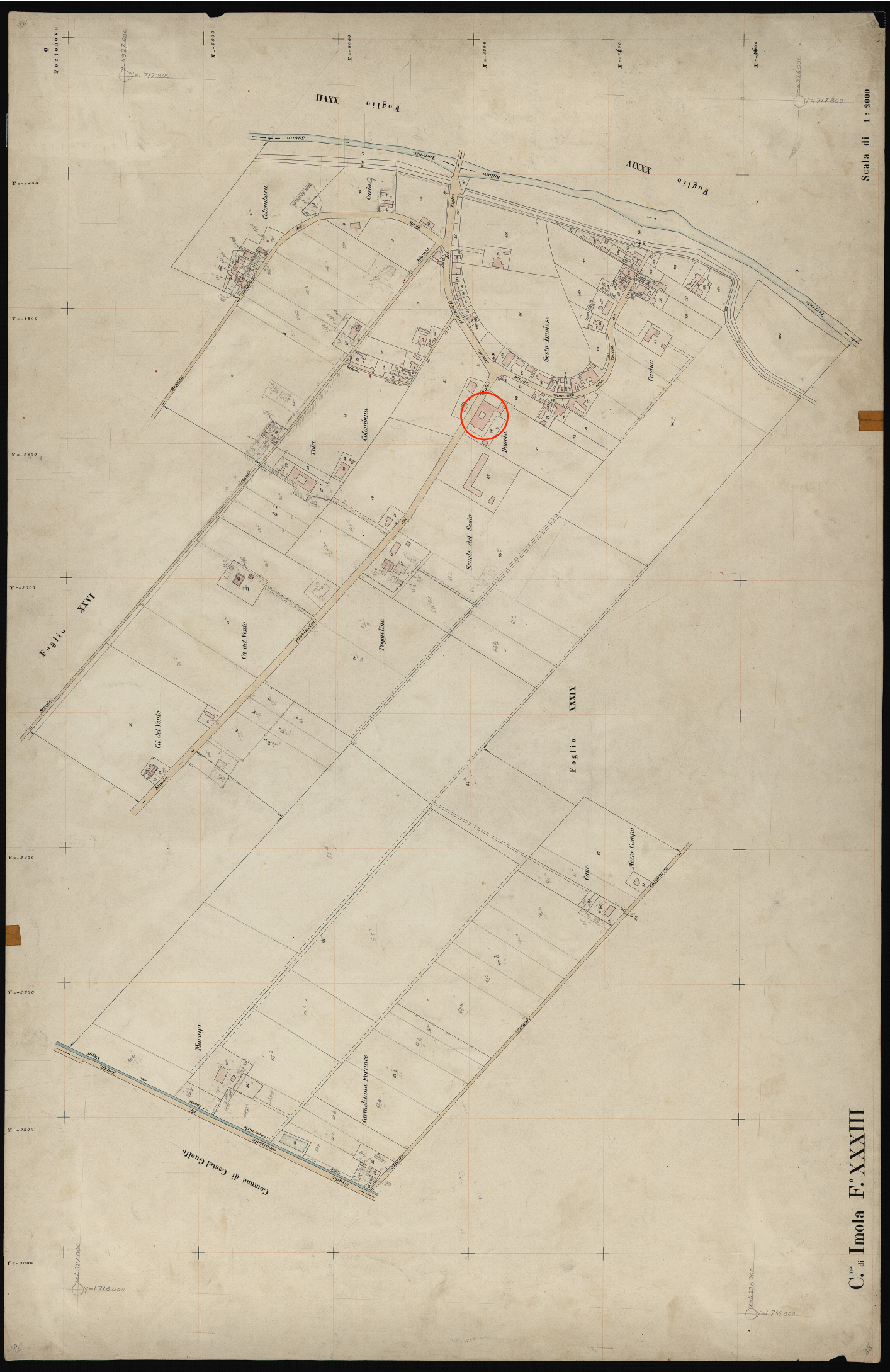

Scala di 1 : 2000

C. di Imola F.° XXXIII

MODULARIO  
F. ng. rend. 497



MINISTERO DELLE FINANZE  
DIREZIONE GENERALE DEL CATASTO E DEI SERVIZI TECNICI ERARIALI

Lire  
100

# ZII NUOVO CATASTO EDILIZIO URBANO

(N. DECRETO-LEGGE 13 APRILE 1980, N. 652)

Planimetria dell'immobile situato nel Comune di IMOLA (SESTO IMOLESE) Via SAN VITALE N° 46

Ditta  
Allegata alla dichiarazione presentata all'Ufficio Tecnico Erariale di BOLOGNA 12363

PLANIMETRIA SCALA 1:1000

FOLLIO N° 33/A  
MAPPALE N° 245

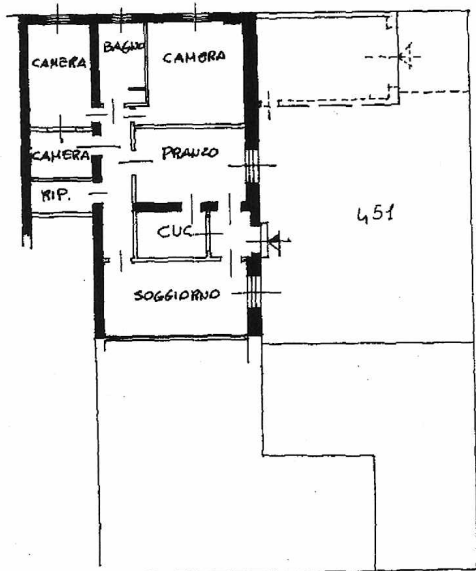
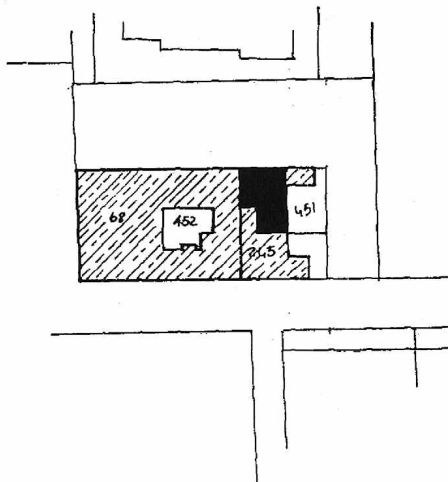

300  
PIANO TERRA (h 3.00)

ORIENTAMENTO



SCALA DI 1: 200

Catasto dei fabbricati - Situazione al 01/02/2024 - Comune di IMOLA (E289) - < Foglio 33 particella 245 Subaltemo 2 >  
VIA SAN VITALE n. 46 Piano T

SPAZIO RISERVATO PER LE ANNOTAZIONI D'UFFICIO

DATA 10 7 SET. 1985  
PROT. N° 00032

F. NCT.	F. CCEU	MAPP.	SUB.
33	33	245	2

SOSTITUI SC. PER  
REGOLAMENTO  
S. (h. 1)

F. NCT.	F. CCEU	MAPP.	SUB.
33	33	245	2

MODULARIO  
Cat. 5 T 215



MINISTERO DELLE FINANZE  
DIREZIONE GENERALE DEL CATASTO E DEI SERVIZI TECNICI ERARIALI

MOD. B (Nuovo Catasto Edilizio Urbano)

Lire  
15

# 218 NUOVO CATASTO EDILIZIO URBANO

(R. DECRETO-LEGGE 13 APRILE 1989, N. 652)

Planimetria dell'immobile situato nel Comune di IMOLA Via S. Vitale N° 45

Ditta .....

Allegata alla dichiarazione presentata all'Ufficio Tecnico Erariale di Bologna

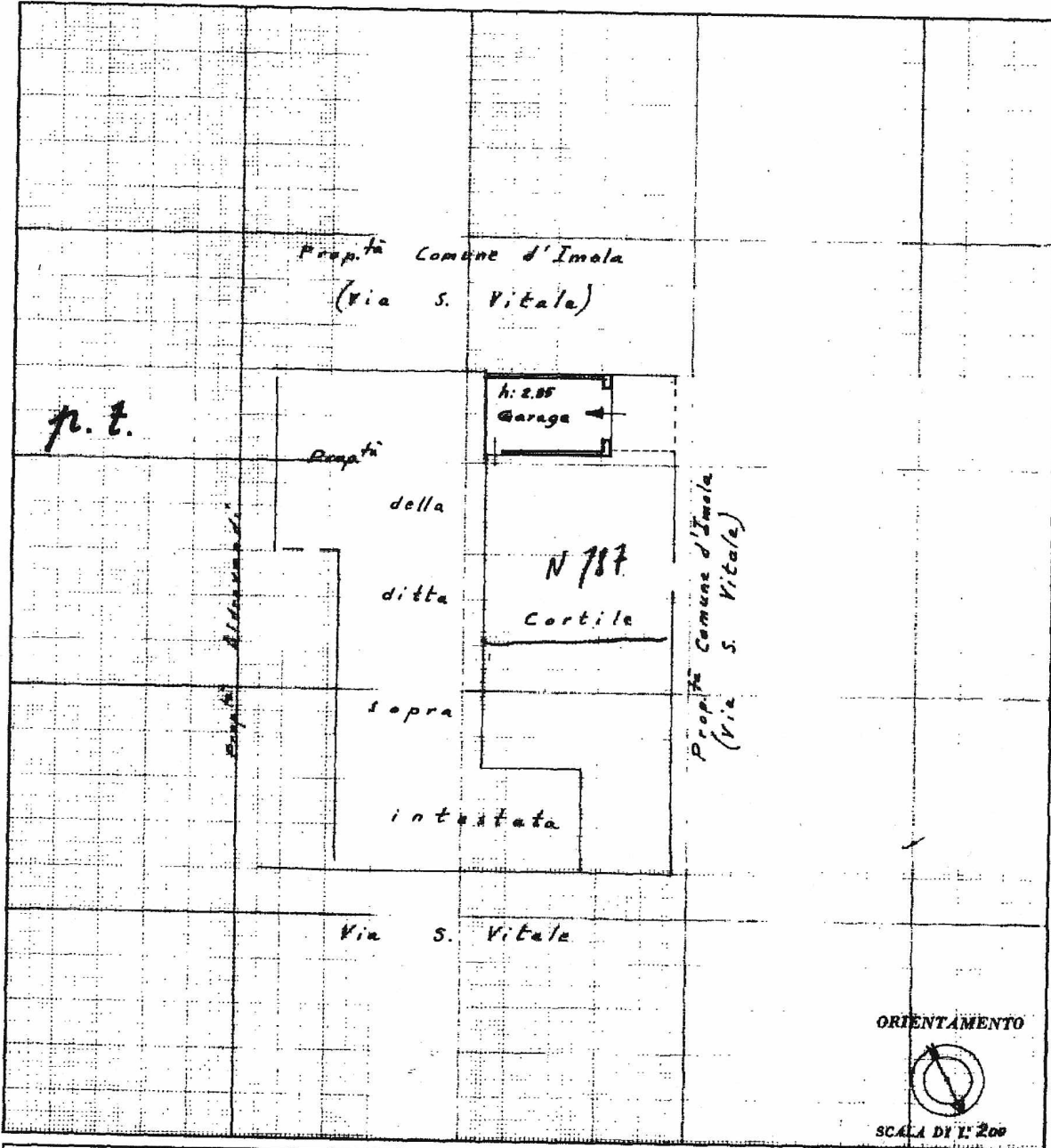

Catasto dei Fabbricati - Situazione al 01/02/2024 - Comune di IMOLA (E289) - Foglio 33 Particella 245 Subalterno 15 >  
VIA SAN VITALE n. 45 Piano T

SPAZIO RISERVATO PER LE ANNOTAZIONI D'UFFICIO

DATA 28.2.1975  
 PROT. N° 350  
 ACC. T. 33 A C L  
 F. n° 245 Sub. 15

**ELABORATO PLANIMETRICO**

**Agenzia delle Entrate  
CATASTO FABBRICATI  
Ufficio Provinciale di  
Bologna**

Comune di Imola

Protocollo n. BO0095340 del 19/11/2020

Sezione: Foglio: 33

Particella: 245

Tipo Mappale n. 95227

del 18/11/2020

Dimostrazione grafica dei subalterni

Scala 1 : 100

**PIANO TERRA**

ALTRA U.I.U

SUB. 8

ALTRA U.I.U

STRADA PROVINCIALE SAN VITALE

SUB. 9

mappale 787

mappale 604

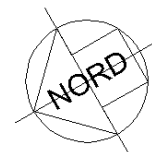

Ultima planimetria in atti

Data: 24/01/2024 - n. T133999 - Richiedente: Telematico

Totale schede: 1 - Formato di acquisizione: A4(210x297) - Formato stampa richiesto: A4(210x297) - Fattore di scala non utilizzabile