

0670 13

MODULARIO  
F. rig. rond. 487



MINISTERO DELLE FINANZE

25748 14/11/2003

MOD. BN (CEU)

DIREZIONE GENERALE DEL CATASTO E DEI SS.TT.EE.

# CATASTO EDILIZIO URBANO (RDL 13-4-1939, n. 652)

LIRE  
250

lanimetria di u.i.u. in Comune di COMISO RG. via ATTILIO REGOLO civ. 58/A

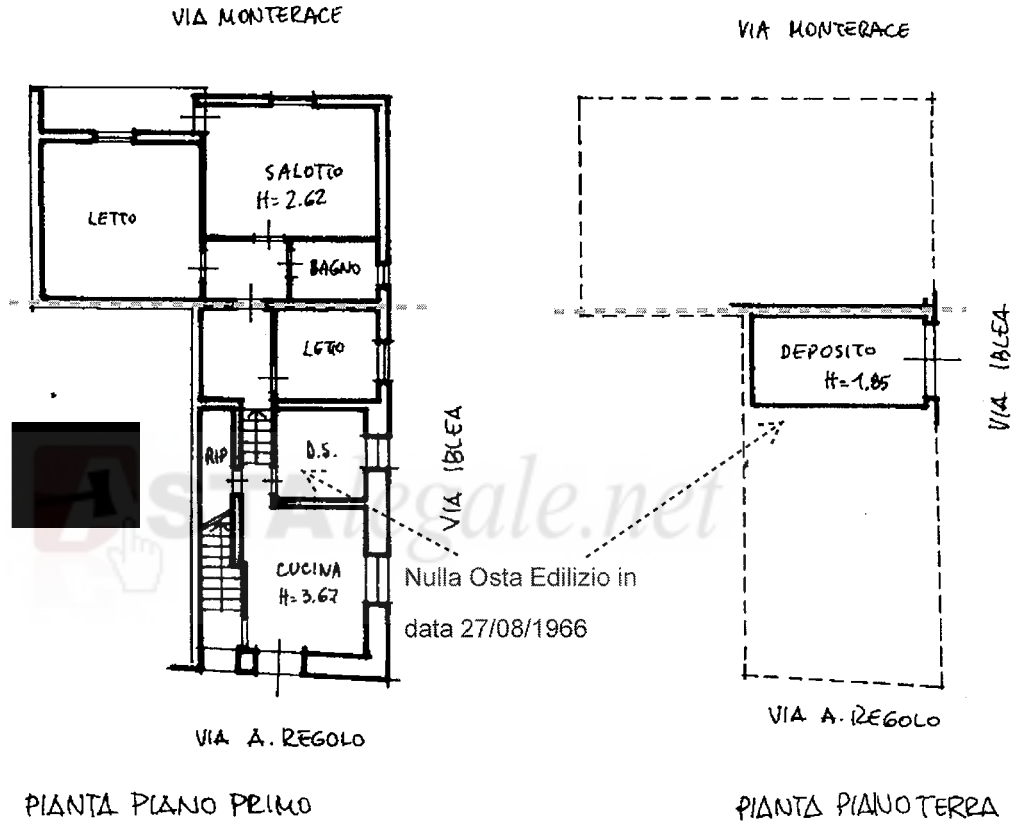

PACCO 6023  
 PROGRESSIVO 5036  
 GIUSTA MOD. C3 N°

ORIENTAMENTO



SCALA DI 1: 200

chiarazione di N.C.   
 annuncia di variazione

Compilata dall' ARCH. [redacted]  
 (Titolo, cognome e nome)

RISERVATO ALL'UFFICIO

Ultimo identificativo catastale  
73

Iscritto all'albo de gli architetti  
 della provincia di Palermo n. 19

2686

7 APR 1993

Catasto dei Fabbricati - Situazione al 07/02/2023 - Comune di COMISO(C927) - < Foglio 73 - Particella 2685 - Subalterno I >  
 VIA ATTILIO REGOLO n. 58/A Piano T-1

MODULARIO  
F. rig. rend. 487



MINISTERO DELLE FINANZE 25755 14/11/2003  
DIREZIONE GENERALE DEL CATASTO E DEI SS.TT.EE.

MOD. BN (CEU)

# CATASTO EDILIZIO URBANO (RDL 13-4-1939, n. 652)

LIRE  
**250**

Planimetria di u.i.u. in Comune di COMISO via ATTILIO REGOLO civ. 58

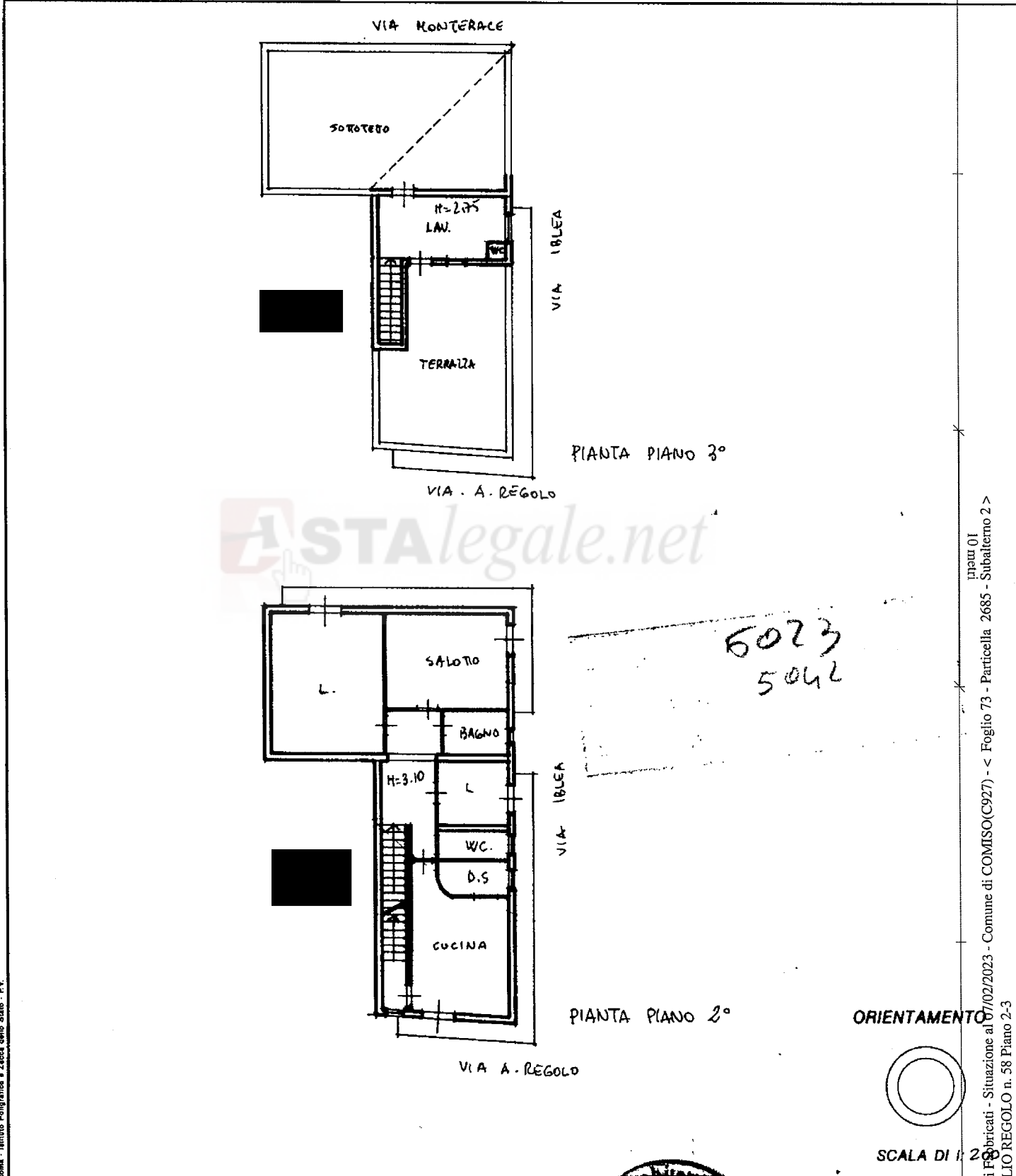

ASTALEGALE.NET

6023  
5042

invar 01  
Catasto del F. 80 - Particelle - Situazione al 07/02/2023 - Comune di COMISO (C927) - < Foglio 73 - Particella 2685 - Subalterno 2 >  
VIA ATTILIO REGOLO n. 58 Piano 2-3

Dichiarazione di N.C. <input type="checkbox"/>	Denuncia di variazione <input checked="" type="checkbox"/>	Compilata dall' <u>ARCA</u> (Titolo, cognome e nome)	RISERVATO ALL'UFFICIO
Ultima planimetria catastale	Iscritto all'albo de <u>Arch. Anzetti</u>	<u>Reame</u> n. <u>19</u>	<b>21 APR. 1993</b>



MODULARIO  
F. rig. rend. 497



MINISTERO DELLE FINANZE  
DIREZIONE GENERALE DEL CATASTO E DEI SS.TT.EE.  
**CATASTO EDILIZIO URBANO** (RDL 13-4-1939, n. 652)

MOD. BN (CEU)

LIRE  
**250**

Planimetria di u.i.u. in Comune di.....COMISO..... via .....IBLEA..... civ.....

PIANTA PIANO TERRA

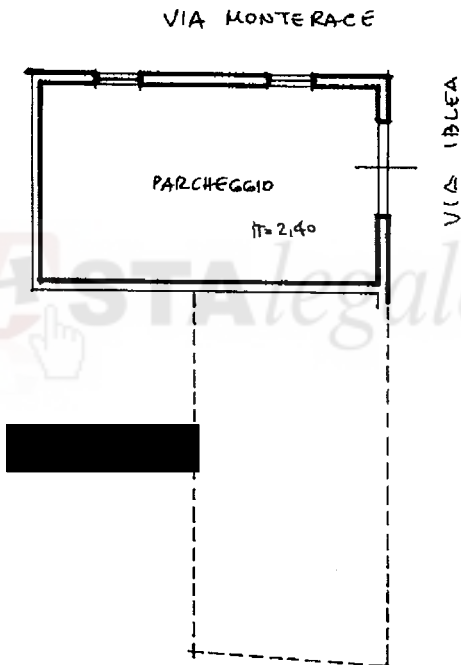

ASTALEGALE.NET

ORIENTAMENTO  
NORD



SCALA DI 1:.....

num 01  
Catasto - Situazione al 07/02/2023 - Comune di COMISO (C927) - < Foglio 73 - Particella 8425 - Subaltemo 1 >  
VIA IBLEA Piano T

Roma - Istituto Poligrafico e Zecca dello Stato - PV

Dichiarazione di N.C.

Ultima planimetria di variazione

Compilata dal ARCH. [REDACTED]  
(Titolo, cognome e nome)



RISERVATO ALL'UFFICIO