

MODULARIO
F. rig. rend. 487



MINISTERO DELLE FINANZE
DIREZIONE GENERALE DEL CATASTO E DEI SS.TT.EE.
CATASTO EDILIZIO URBANO (RDL 13-4-1939, n. 652)

MOD. BN (CEU)

LIRE
250

Planimetria di u.i.u. in Comune di MODICA via MODICA-NOTO CIV. 100/B

PIANO TERRA

STESSA DITTA



STESSA DITTA

ORIENTAMENTO



SCALA DI 1:20



01703495

Dichiarazione di N.C.
Denuncia di variazione

Compilata dal GEOMETRA

RISERVATO ALL'UFFICIO

Data presentazione: 05/12/1995
Totale schede: 136 sub 8

Compilata da GENARISTAN
della provincia di RAVENNA n. 2498
data 28-11-95 Firma GEOM.

1097
5 DIC 1995

Catasto dei Fabbricati - Situazione al 02/05/2023 - Comune di MODICA(PZ58) - < Foglio 20 - Particella 136 - Subalterno 8 - Firmato DA MODICA ROBERTO HAVES DAV SRUBAPEC S.P.A. NG CA 3 Serial#: 708633cb2986bcaaf95f943dae7588e

MODULARIO
E. vig. rend. 457



MINISTERO DELLE FINANZE
DIREZIONE GENERALE DEL CATASTO E DEI SS.TT.EE.
CATASTO EDILIZIO URBANO (RDL 13-4-1939, n. 852)

MOD. BN (GEU)

LIRE
250

Planimetria di u.i.u. in Comune di MODICA via MODICA-NOTO civ. 100/B

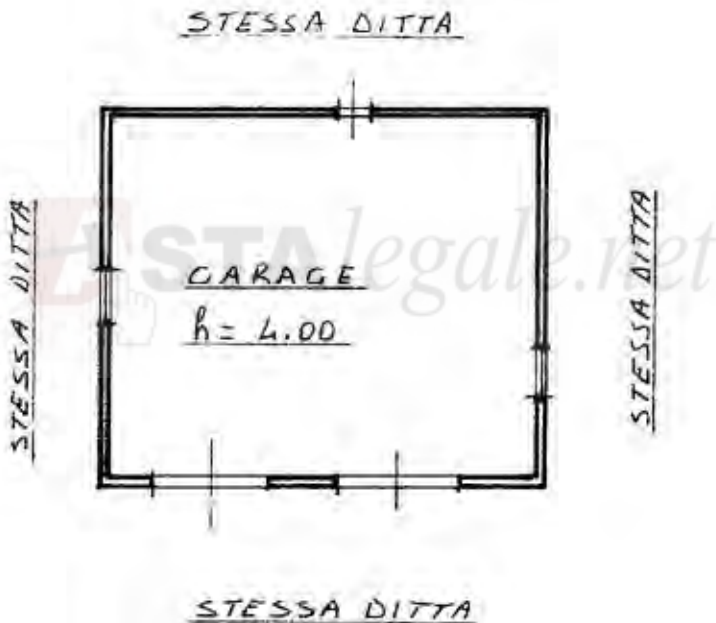

ORIENTAMENTO



SCALA DI 1: 2



01703503

Dichiarazione di N.C.
Denuncia di variazione

Compilata dal GEOMETRA

RISERVATO ALL'UFFICIO

Data presentazione: 02/05/2023
Totale schede: 136 sub 9

Compilata dal GEOMETRA
data 22-11-95 Firma REP.

4097
5 DIC. 1995

Catasto di Fabbricati - Situazione al 02/05/2023 - Comune di MODICA (PZ58) - < Foglio 20 - Particella 136 - Subalterno 9 -
Firmato Digitalmente da ROBERTO ENRICO DI RUSSO

CME DI MODICA

BUSTA 302

Prof.
KOPF
- 5 DIC. 1995

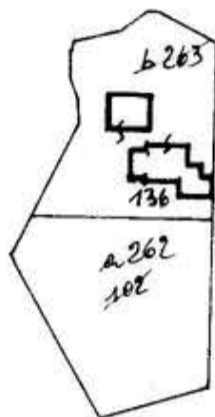

Rif. Tipo Mappale
N° 4489 del 26.05.95
FG. 20
P.U.A. 136



RAPP. 1:500

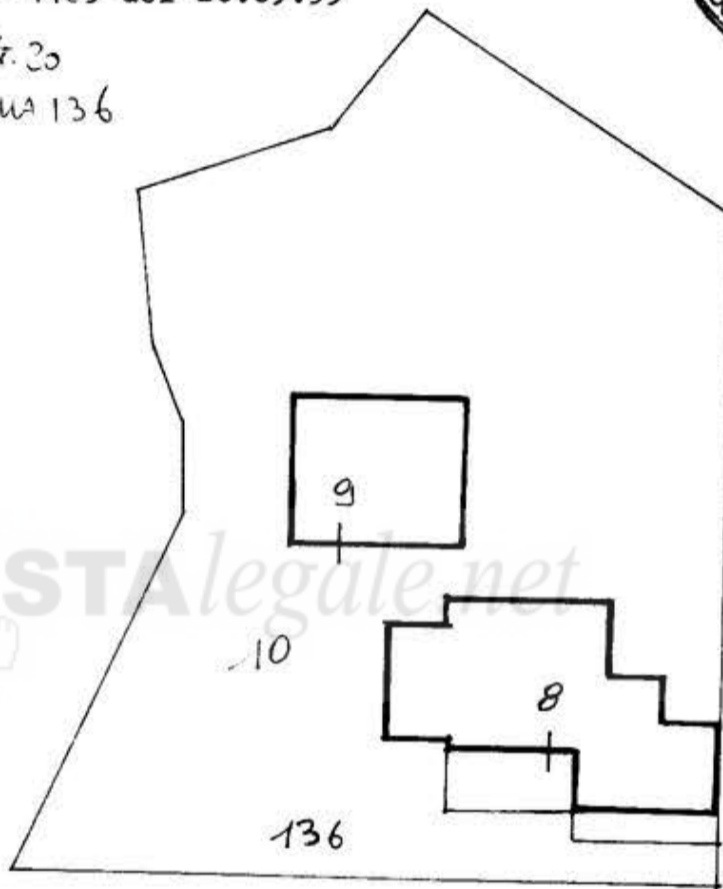

Stessa Ditta

- SUB 1 AREA SUB 7
- SUB 2 DERIVUS SUB 6
- SUB 3 DERIVUS SUB 6
- SUB 4 DERIVUS SUB 6
- SUB 5 DERIVUS SUB 6
- Sub 6 (Fuso con Sub 8 e 10) (BE DEL SUB 7)
- Sub 7 Fuso con Sub 8
- Sub 8 Abitazione, P.T.
- Sub 9 Garage, P.T.
- Sub 10 Corte comune ai Sub 8 e 9. B.C.N.C.

Frigintini, 28 NOV. 1995

IL TECNICO.



01703511



N=41700

E=11700

2-Mag-2023 16:32:45
 Scala originale: 1:2000
 Dimensione cornice: 534.000 x 378.000 metri protocollo pratica T324538/2023
 Comune: (RG) MODICA/A
 Foglio: 20

1 Particella: 262

TAVOLA 1 SCALA 1:100

Ing. Alberto Iacono

E.I. 08/2023

IMMOBILE MODICA FOGLIO 20 P.LLA 136 SUB 8

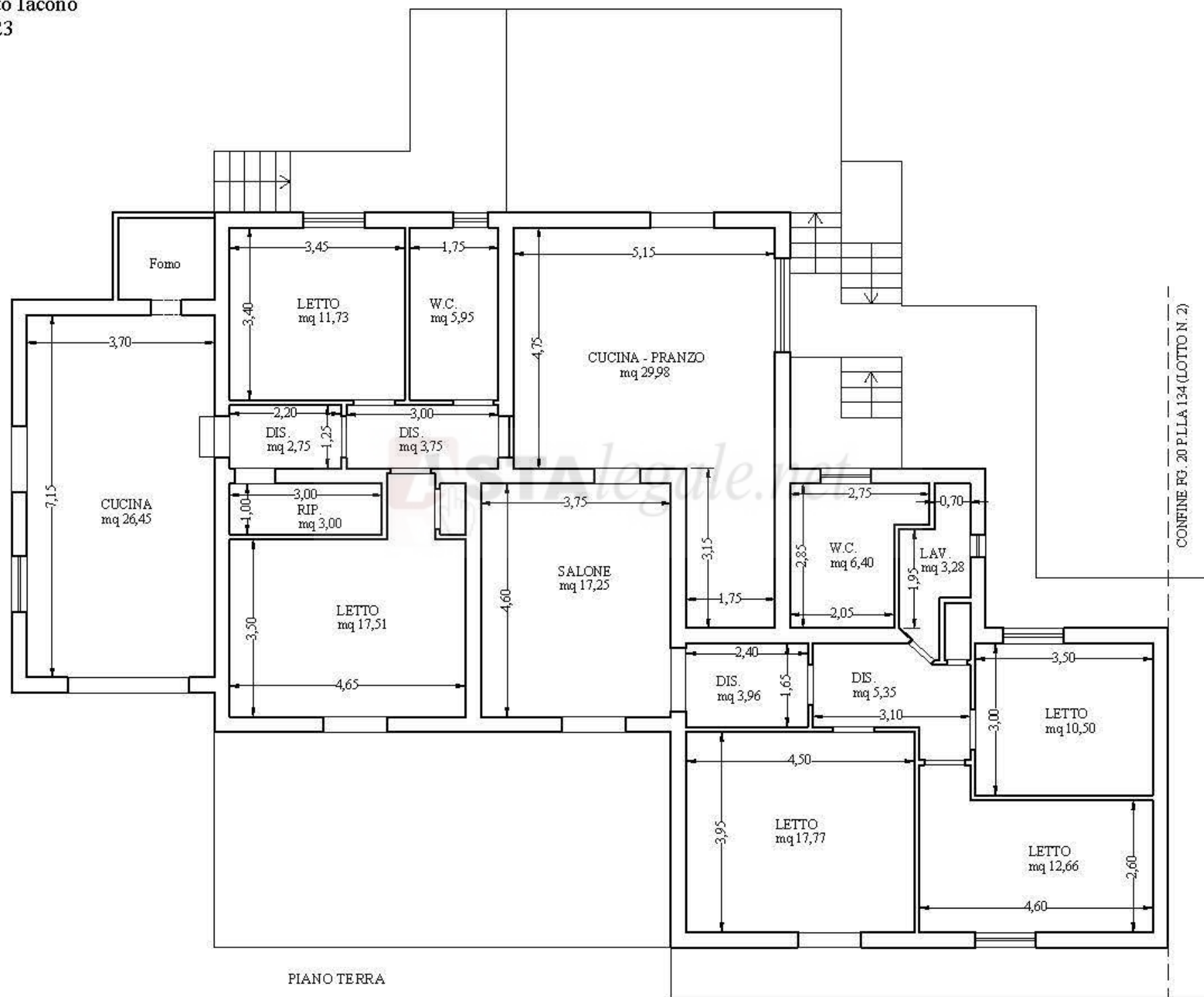

PIANO TERRA

CONFINE PG. 20 P.LLA 134 (LOTTO N. 2)

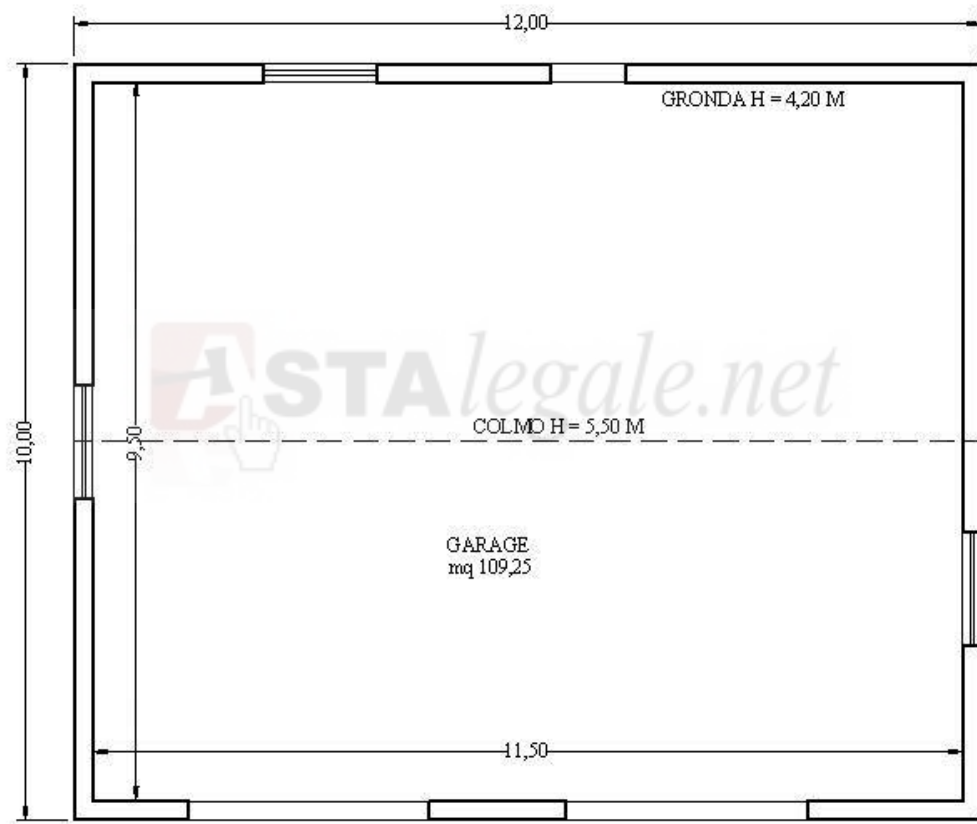

PIANO TERRA