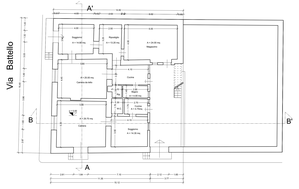

Pianta Piano Terra
(Stato di fatto)
Via Della Scogliera

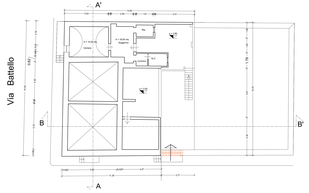

Pianta Primo Piano
(stato di fatto)
Via della Scogliera

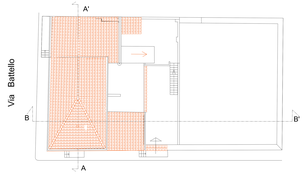

Pianta Copertura
(stato di fatto)
Via Della Scogliera

Prospetto via Battello
(stato di fatto)

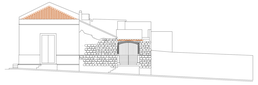

Prospetto via Della Scogliera
(stato di fatto)

Prospetto lato giardino
(stato di fatto)

Sezione AA'
(stato di fatto)

Sezione BB'
(stato di fatto)

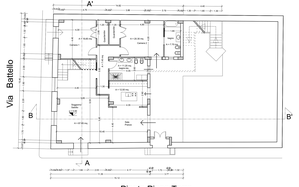

Pianta Piano Terra
(progetto)
Via Della Scogliera

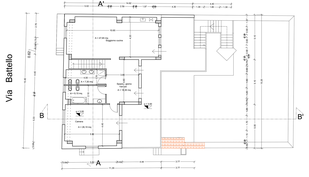

Pianta Primo Piano
(progetto)
Via della Scogliera

Pianta Copertura
(progetto)
Via Della Scogliera

Prospetto via Battello
(progetto)

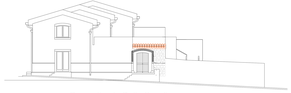

Prospetto via Della Scogliera
(progetto)

Prospetto lato giardino
(progetto)

Sezione AA'
(progetto)

Sezione BB'
(progetto)

STUDIO DI INGEGNERIA
Dott. Ing. Antonio A. CONTESTELLO
via V. Emanuele n. 1
95030 Sant'Agata li Battiati (CT)
cell. 3339139126 - 3339139127
e-mail: info@studiocontestello.it - antonio.a.contestello@ingpec.eu

TAV.
02

COMUNE DI CATANIA

ELABORATO:
- ORDINE ARCHITETTONICO (STATO ATTUALE)
- ORDINE ARCHITETTONICO (PROGETTO)

SCALA: 1:

DITTA:
Prestiliippo Ignazio Antonio Carlo
Via delle Scuderie n. 8/7 - 95128 - Catania

PROGETTISTA:
Ing. Antonio A. CONTESTELLO

Catania, 5

OGGETTO:
RISTRUTTURAZIONE, AMPLIAMENTO E CAMBIO DI DESTINAZIONE D'USO DI UN FABBRICATO ESISTENTE PER ATTIVITÀ RICETTIVA