

MODULARIO
F. - Cat. S. T. - 315



MINISTERO DELLE FINANZE
DIREZIONE GENERALE DEL CATASTO E DEI SERVIZI TECNICI ERARIALI
NUOVO CATASTO EDILIZIO URBANO

Mod. B (Nuovo Catasto Edilizio Urbano)

Lire
15

(R. DECRETO-L. 1.100.19. APRILE 1930 N. 239)

PI
Di
Al

scheda serie D N° 0893923
fabbr. B piano 1°
scala C interno 4
h. = mt. 3.00

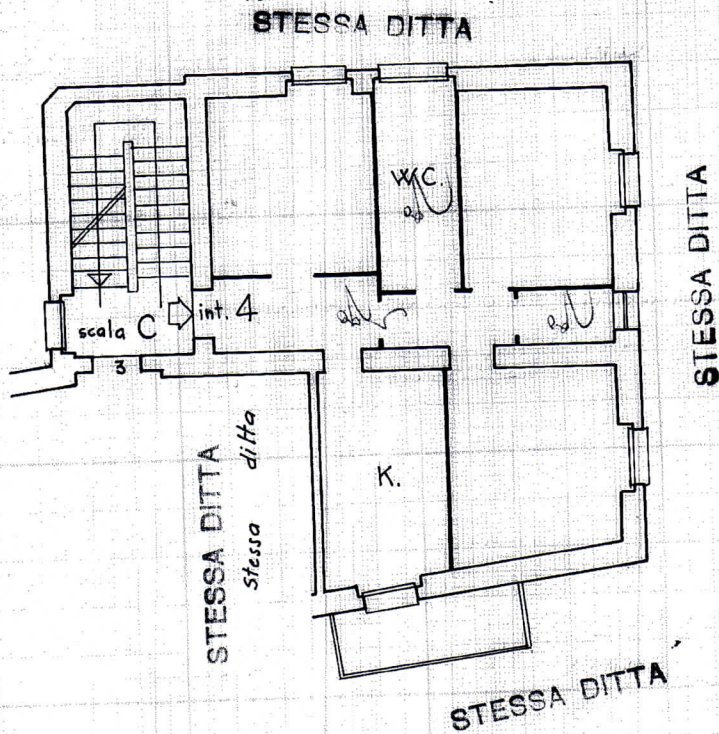

ORIENTAMENTO



SCALA DI 1: 100

SPAZIO RISERVATO PER LE ANNOTAZIONI D'UFFICIO

DATA
PROT. N°

1589

Ultima planimetria in atti

Data: 5/07/2024 - n. T215757 - Richiedente: FRTSMN74D02H501Q

Totale schede: 1 - Formato di acquisizione: A3(297x420) - Formato stampa richiesto: A4(210x297)

num 01

Catasto dei Fabbricati - Situazione al 15/07/2024 - Comune di VALMONTONE(L639) - < Foglio 23 - Particella 434 - Subalterno 4 ->
VIA FORMALE NUOVO n. 10D Scala C Interno 4 Piano I

11/07/2024

RM0436654