

4424

MODULARIO
F. - Cat. S. T. - 313



MINISTERO DELLE FINANZE
DIREZIONE GENERALE DEL CATASTO E DEI SERVIZI TECNICI ERARIALI

MOD. B (Nuovo Catasto Edilizio Urbano)

Lire
20

27 NUOVO CATASTO EDILIZIO URBANO

(R. DECRETO-LEGGE 13 APRILE 1939, N. 652)

P. [redacted] *PUCEDE DI VITTORIO H:12*
D. [redacted]
Allegata alla dichiarazione presentata all'Ufficio Tecnico Erariale di FORLÌ

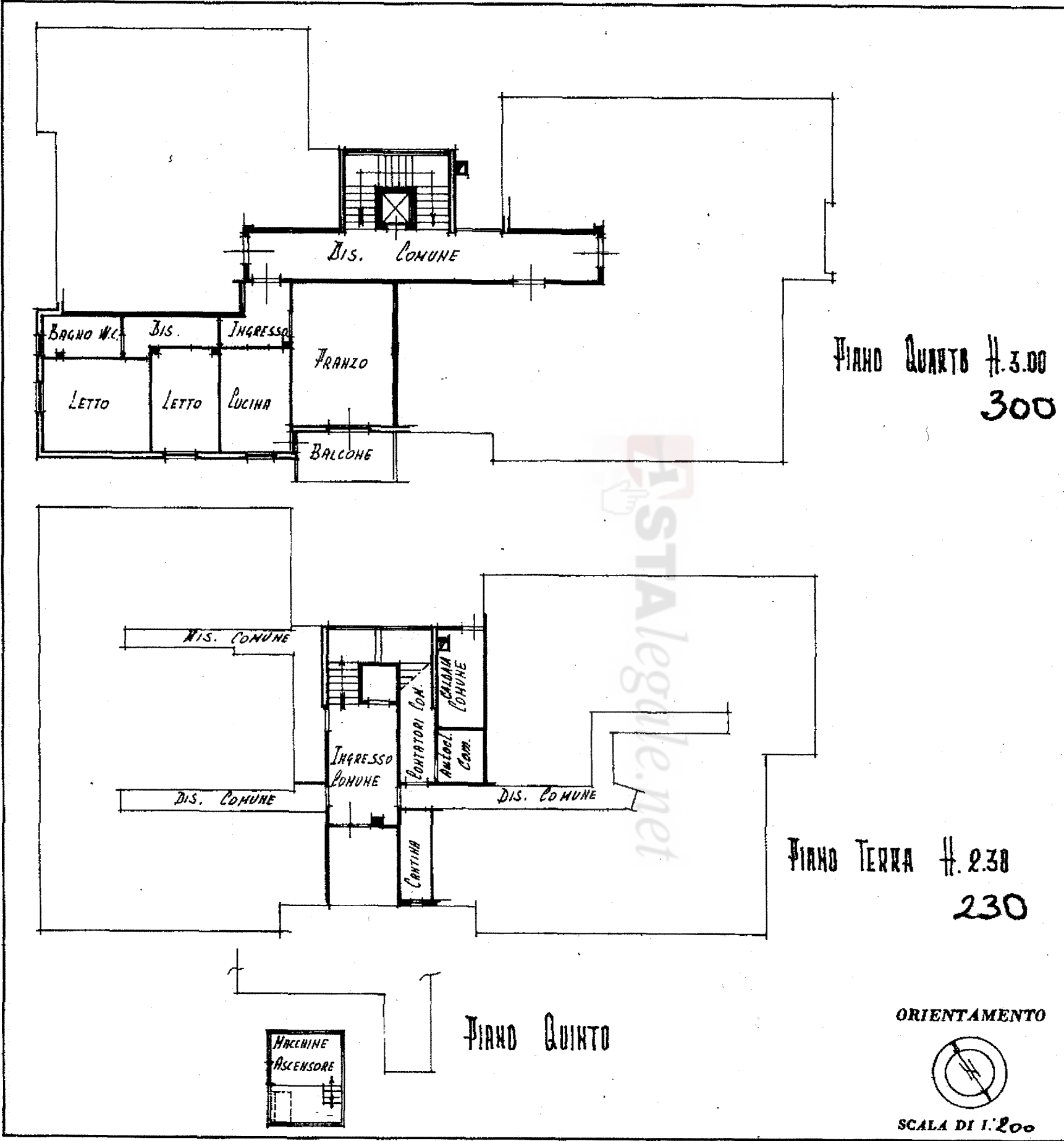

SPAZIO RISERVATO PER LE ANNOTAZIONI D'UFFICIO	
DATA	10 OTT. 1970
PROT. N°	3620
	201
	481
	90

Compilata dal Geom. Romeo Berti
(Titolo, nome e cognome del tecnico)
Iscritto all'Albo dei Geometri
della Provincia di Forlì
DATA 7-10-1970
Firma: Geom. Romeo Berti

Catasto dei fabbricati - Situazione al 06/09/2022 - Comune di FORLÌ (D704) - < Foglio 201 Particella 481 Subaltemo 20 >
VIA GIUSEPPE DI VITTORIO n. 12 Piano T - 4

AstaLegale.net - È vietata la stampa e la riproduzione dei documenti per fini di carattere commerciale. Pubblicazione eseguita giusta iscriz. elenco Min. della Giustizia PDG 28/10/2009

4424
MODULARIO
F. Cat. S T 315



MINISTERO DELLE FINANZE
DIREZIONE GENERALE DEL CATASTO E DEI SERVIZI TECNICI ERARIALI

MOD. B (Nuovo Catasto Edilizio Urbano)

Lire
20

26 NUOVO CATASTO EDILIZIO URBANO

(R. DECRETO-LEGGE 13 APRILE 1939, N. 659)

Plan. *Foglio*
Di *Comune di Forlì*
Allegata alla dichiarazione presentata all'Ufficio Tecnico Erariale di *Forlì*

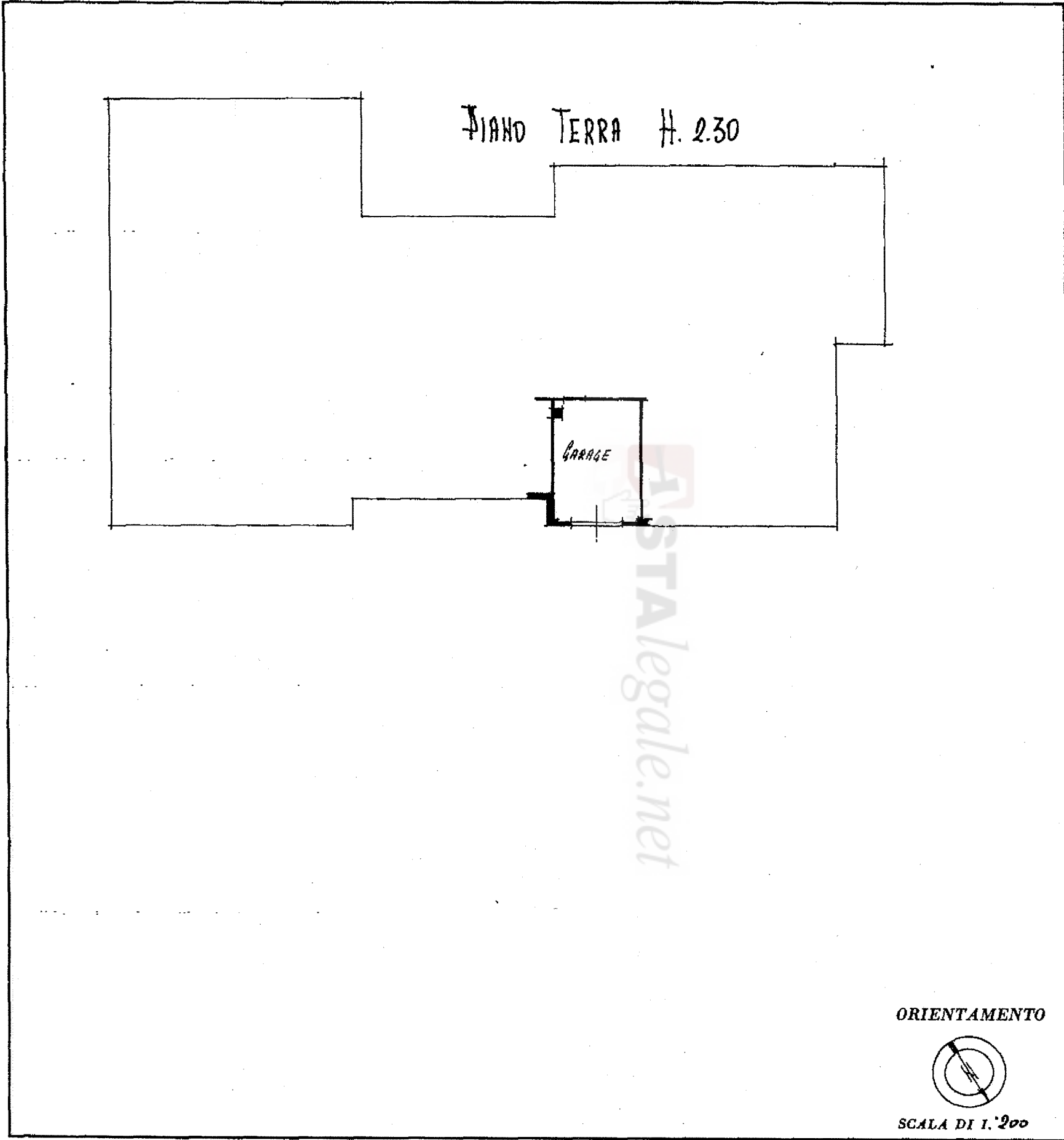

ASTAlegale.net

Catasto dei Fabbricati - Situazione al 06/09/2022 - Comune di FORLÌ (D704) - < Foglio 201 Particella 481 Subalterno 22 >
VIA GIUSEPPE DI VITTORIO n. 10/B Fiano T

SPAZIO RISERVATO PER LE ANNOTAZIONI D'UFFICIO	
DATA PROT. N°	ATT. 1970 3431
	201 481 22

Compilata dal *Geom. Romeo*
Bianchi (titolo, nome e cognome del tecnico)

Iscritto all'Albo dei *Geometri*
della Provincia di *Forlì*

DATA *7-10-1970*

Firma: *Geom. Romeo Bianchi*

ISTITUTO POLIGRAFICO DELLO STATO