

Stato di Progetto (con Arredo)

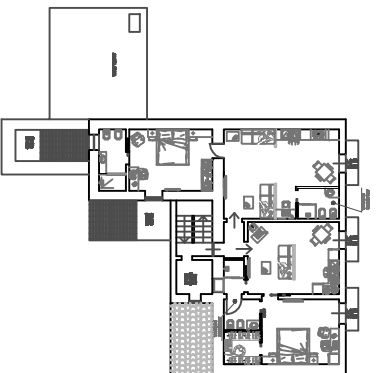

PIANO PRIMO

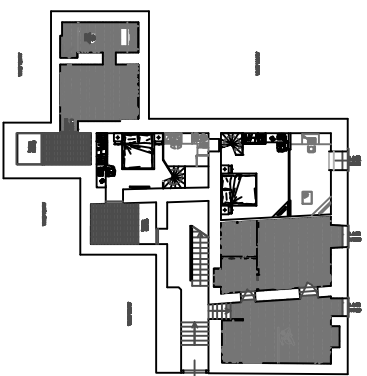

PIANO SOPPALCO P.T.

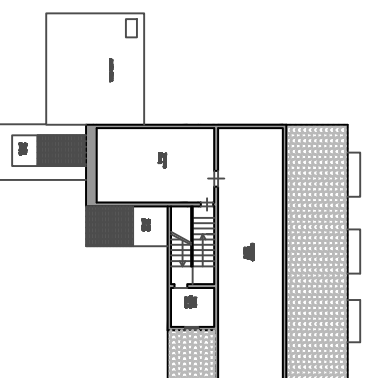

TERRAZZO + AMMEZZATO

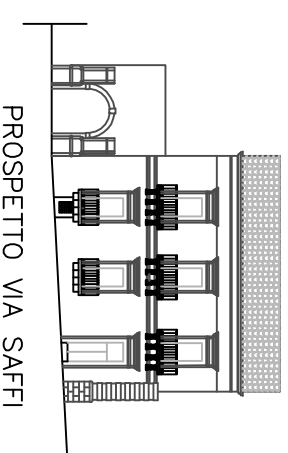

PROSPETTO VIA SAFFI

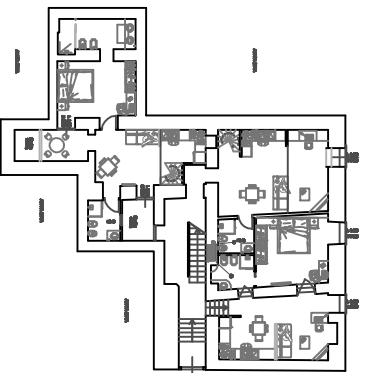

PIANO TERRA

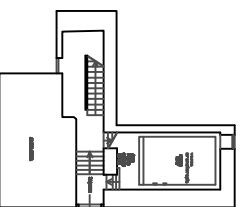

PIANO SEMINTERATO

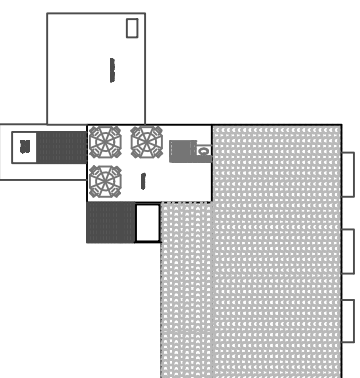

PIANTA COPERTURA

| | |
|--|---|
| COMUNE DI NOTO | |
| PROVINCIA DI SIRACUSA | |
| PROGETTO | |
| OGGETTO: Servizi di architettonica e ingegneristica di opere edilizie di una immobiliare sita in Noto, in Via A. Saffi n°71/a, da adibire a nuova vocazione urbanistica. | |
| RESPONSABILE: ANTONIO SALLA C091801440000 | |
| DIRETTORE: ANTONIO INNO 000 - art. 9 | |
| Foglio del P.M. 149 sub 1 - cat. 3 | |
| S. SINDACO ANTONIO SARRI SINDACO SOSTITUTO LA ROSA | SINDACO DI NOTO 3 SINDACO 11100 |
| VANTO: | |
| Studio Sarrà di Architettura Via Corvino n° 140 Noto (SR) 96100 Tel./Fax 0931-877777 Cell. 3399999999 e-mail: info@sarradiarchitettura.com | |