

MODELARIO P. Cat. n. 2 - 100
MINISTERO DELLE FINANZE
DIREZIONE GENERALE DEL CATASTO E DEI SERVIZI TECNICI ERARIALI
NUOVO CATASTO EDILIZIO URBANO
(R. DECRETO-LEGGE 12 APRILE 1968, N. 461)
Planimetria dell'immobile situato nel Comune di **GUASTALLA** Via **GONZAGA-PRAMPOLINI**
Ditta **RA** - Ditta **MOLE/INI ODINO E F.LLI s.n.c. - BOLOGNO - REGGIO EMILIA.**
Allegata alla dichiarazione presentata all'Ufficio Tecnico Erariale di

Lire 30

Numero 1243033
Foglio ALL. 17
Mappa 2.65

SPAZIO RISERVATO PER LE ANNOTAZIONI D'UFFICIO
DATA **10 SET. 1965**
PROF. N. **1480**
1203

Compilata dal
Escritto all'Albo
della Provincia di
DATA **9 SET. 1965**
Firma: *[Signature]*



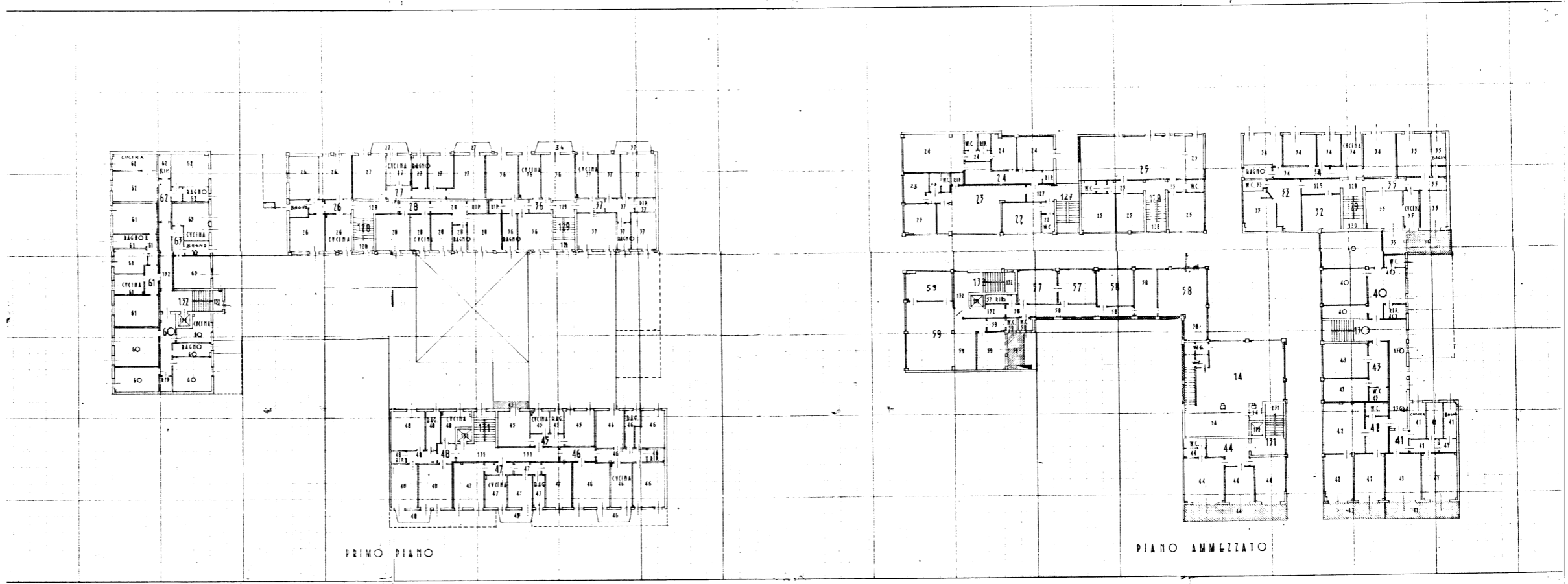

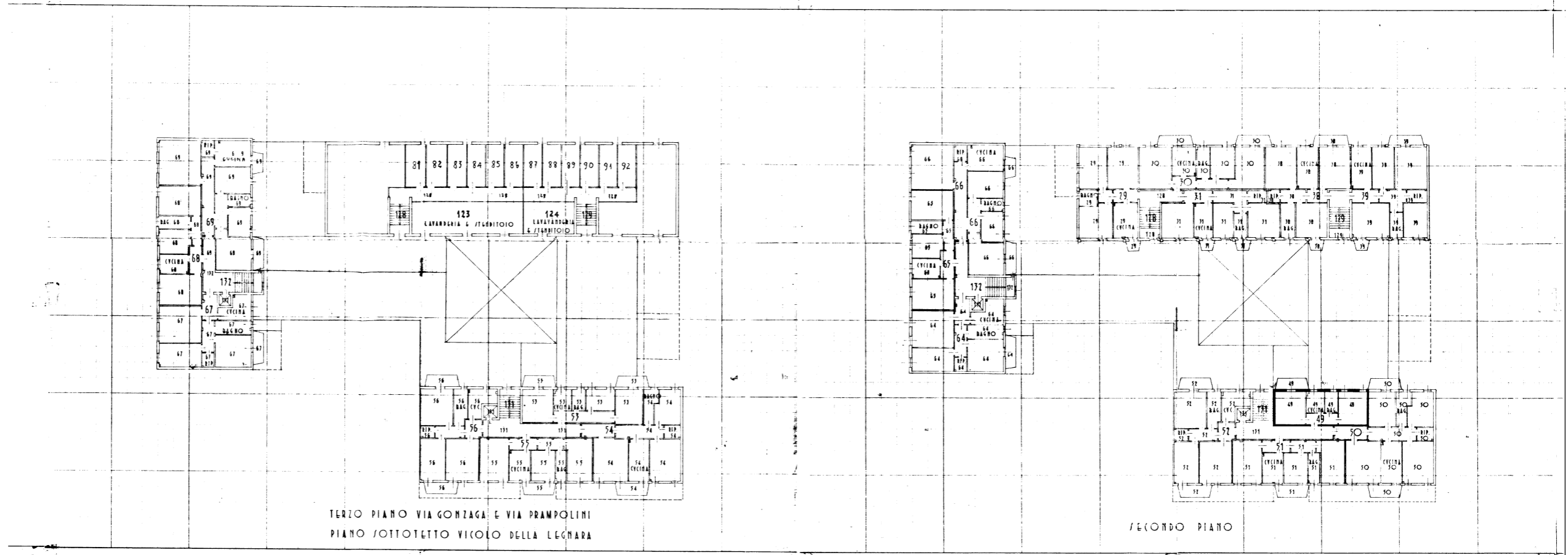

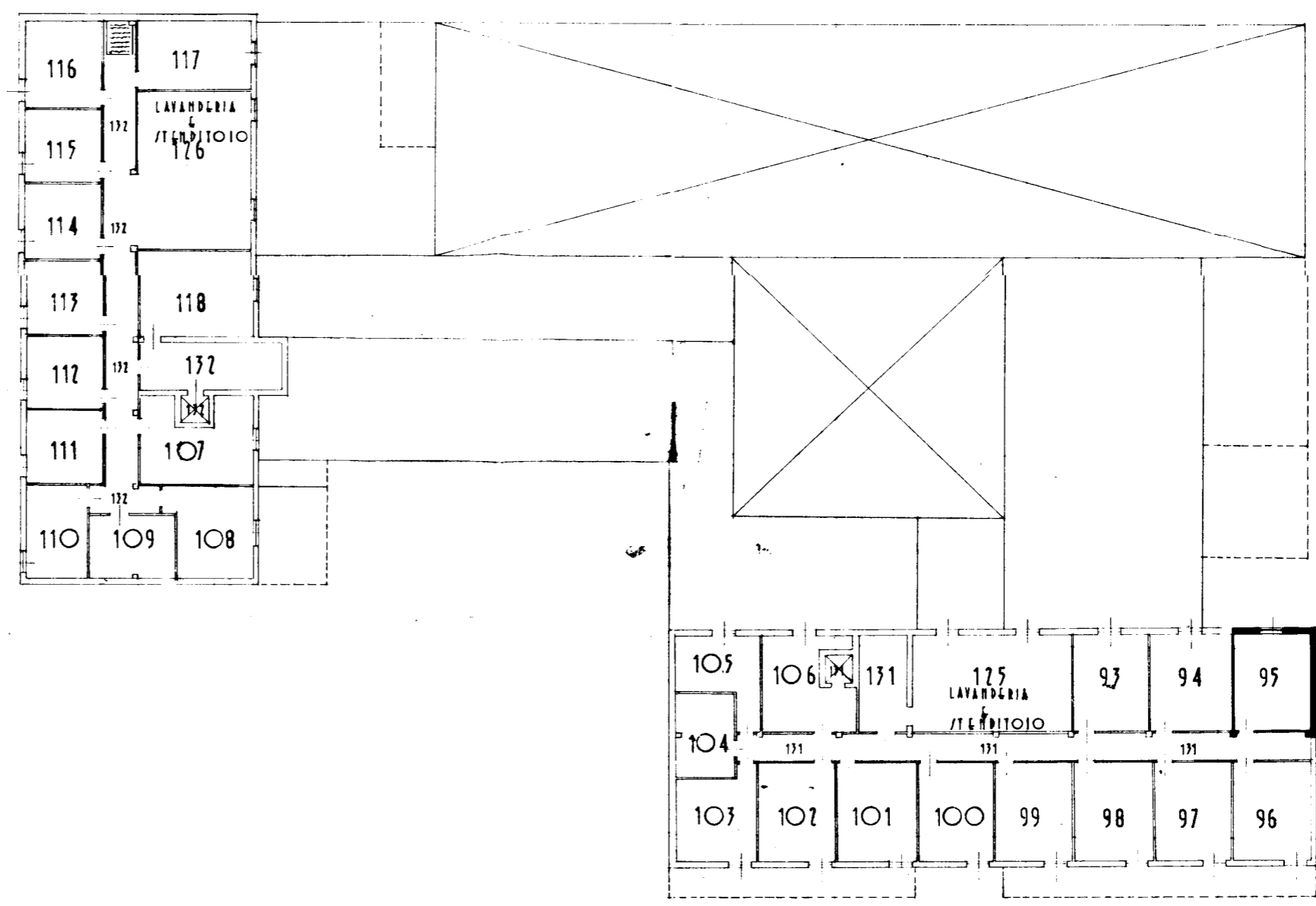

PIANO SOTTOTETTO VIA GONZAGA E VIA PRAMPOLINI