

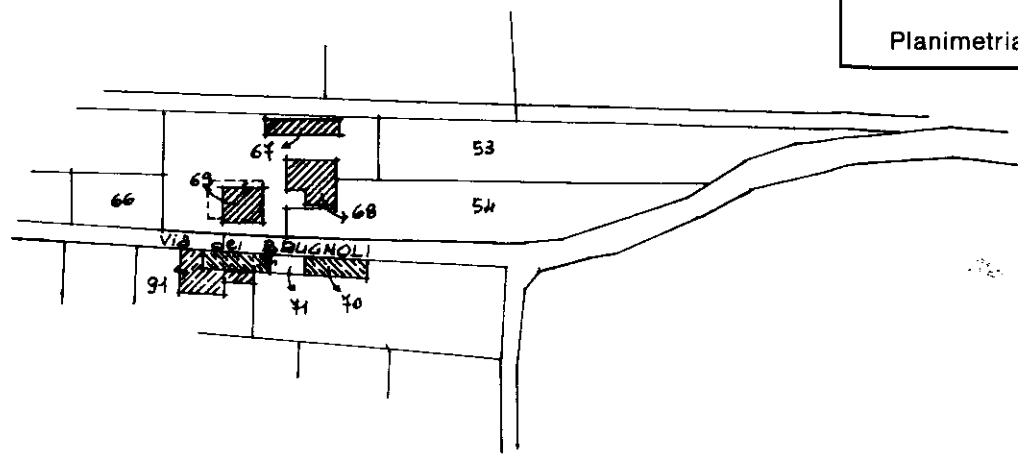

Planimetria di u.i.u. in Comune di **SCANDIANO** via **DEI BRUGNOLI** civ. **5**

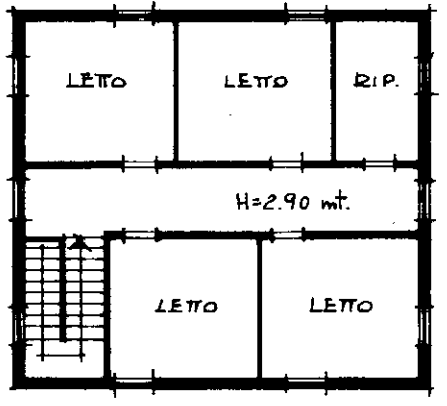

PLANIMETRIA 1:2000

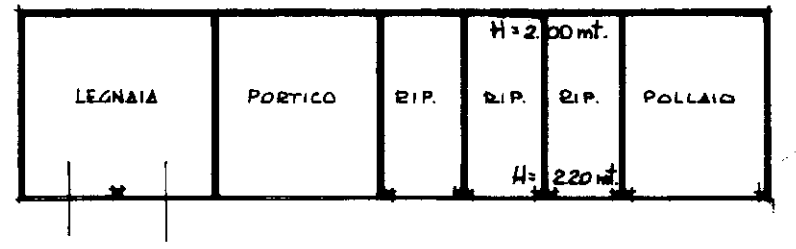

PIANTA SECONDO PIANO

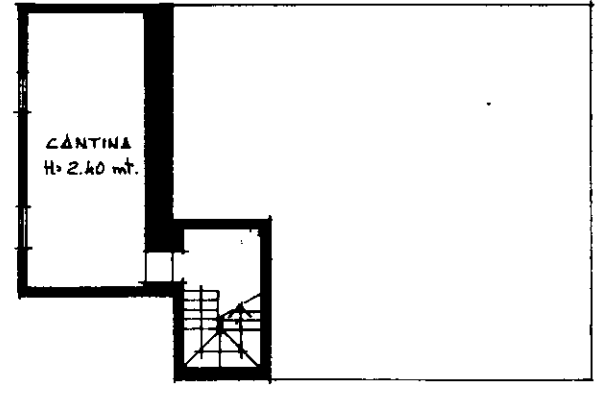

PIANTA PIANO PRIMO SOTTOSTRADA

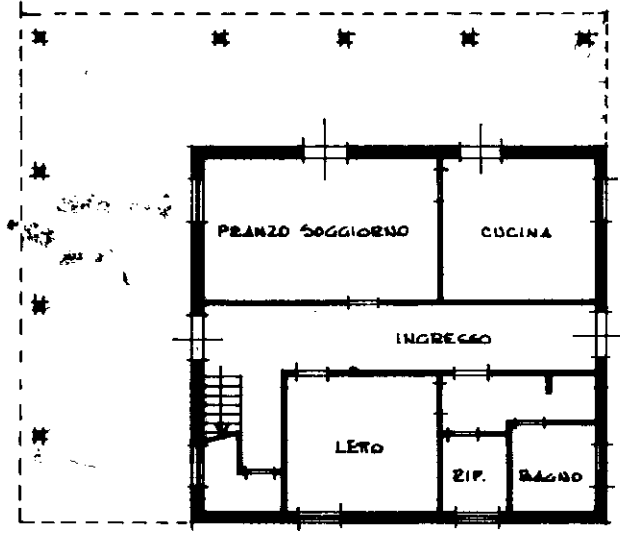

PIANTA PIANO TERRA

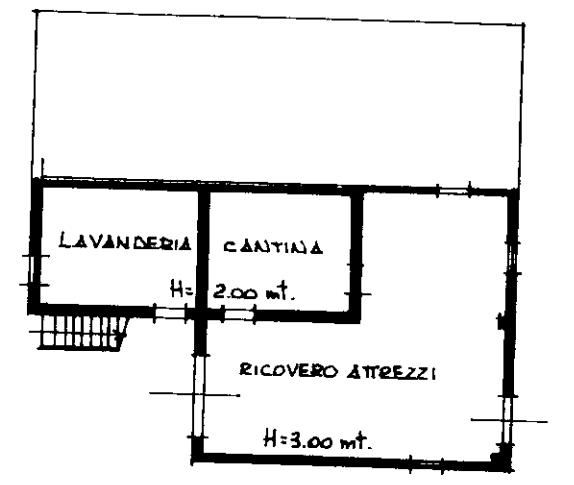

ORIENTAMENTO

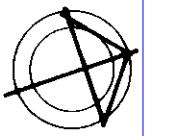

SCALA DI 1:200

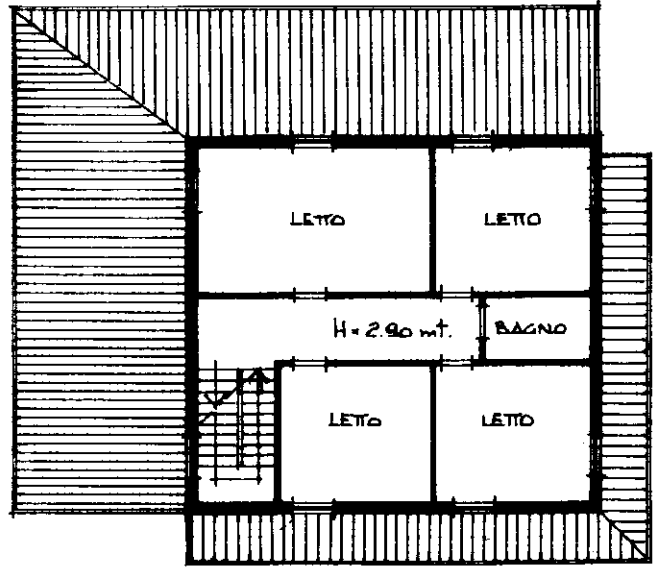

PIANTA PRIMO PIANO

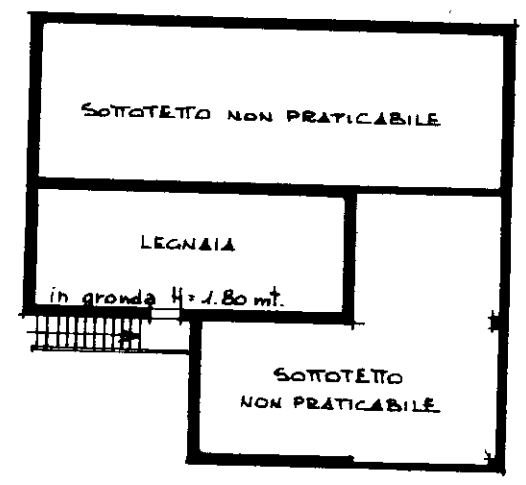

Dichiarazione di N.C.   
Denuncia di variazione

Identificativi catastali  
F. **13**  
n. **69** sub. **2**  
**68**

Compilata dal **Geom. VECCHI GIOVANNI**  
(Titolo, cognome e nome)

Iscritto all'albo dei **GEOMETRI**  
della provincia di **REGGIO E.** **820**  
data **26.04.1996** Firma **[Signature]**

RISERVATO ALL'UFFICIO



Data presentazione: 28/06/1996 - Data: 08/02/2023 - n. T343940 - Richiedente: BRTGRL58B01P960G  
Totale schede: 1 - Formato di acquisizione: A3(297x420) - Formato stampa richiesta: A3(297x420)

MODULARIO  
F. rig. rend. 497



MINISTERO DELLE FINANZE  
DIREZIONE GENERALE DEL CATASTO E DEI SERVIZI TECNICI ERARIALI

Lire  
100

# NUOVO CATASTO EDILIZIO URBANO

(R. DECRETO-LEGGE 13 APRILE 1939, N. 652)

Planimetria dell'immobile situato nel Comune di SCANDIANO Via dei BRUGNOLI - FELLEGGARA  
Ditta ROSSI MARIA n. 2 Reggio Emilia il 14-02-1930  
Allegata alla dichiarazione presentata all'Ufficio Tecnico Erariale di REGGIO EMILIA

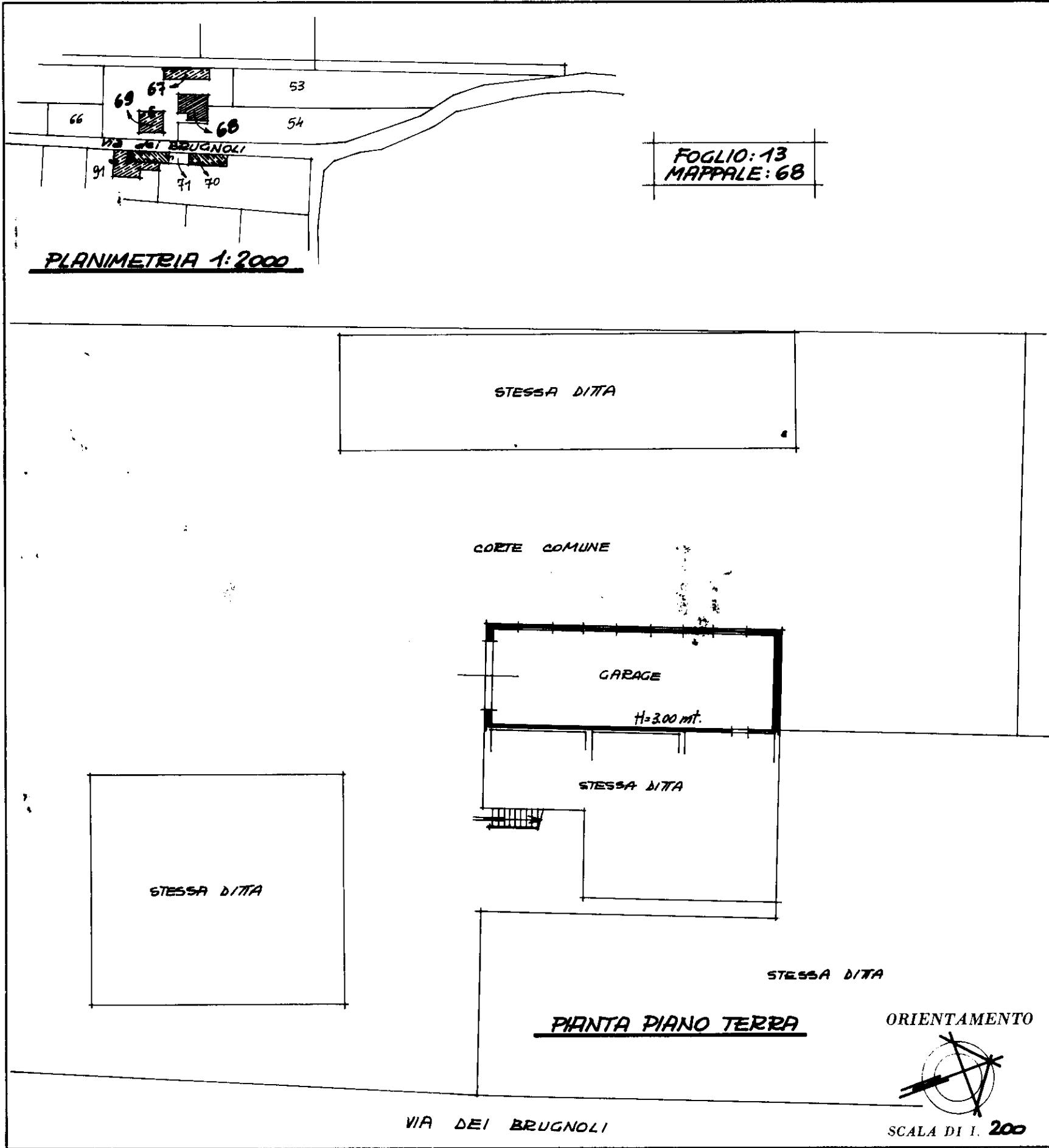

SPAZIO RISERVATO PER LE ANNOTAZIONI D'UFFICIO

Compilata dal geom. GIOVANNI VECCHI  
(Titolo, nome e cognome del tecnico)

DATA  
PROT. N°

FOGLIO: 13  
MAPPALE: 68/1

Iscritto all'Albo dei GEOMETRI  
della Provincia di REGGIO EMILIA

DATA 25-11-1985

Firma: G. Vecchi