

**Agenzia delle Entrate
CATASTO FABBRICATI
Ufficio Provinciale di
Bergamo**

Dichiarazione protocollo n. BG0169961 del 13/12/2023	
Comune di Torre Pallavicina	
Via Sante Giulie	civ. 39
Identificativi Catastali:	
Sezione:	Compilata da: Cadei Luca Mario
Foglio: 6	Iscritto all'albo: Geometri
Particella: 349	Prov. Brescia
Subalterno: 708	N. 4565

Planimetria
Scheda n. 1 Scala 1:200

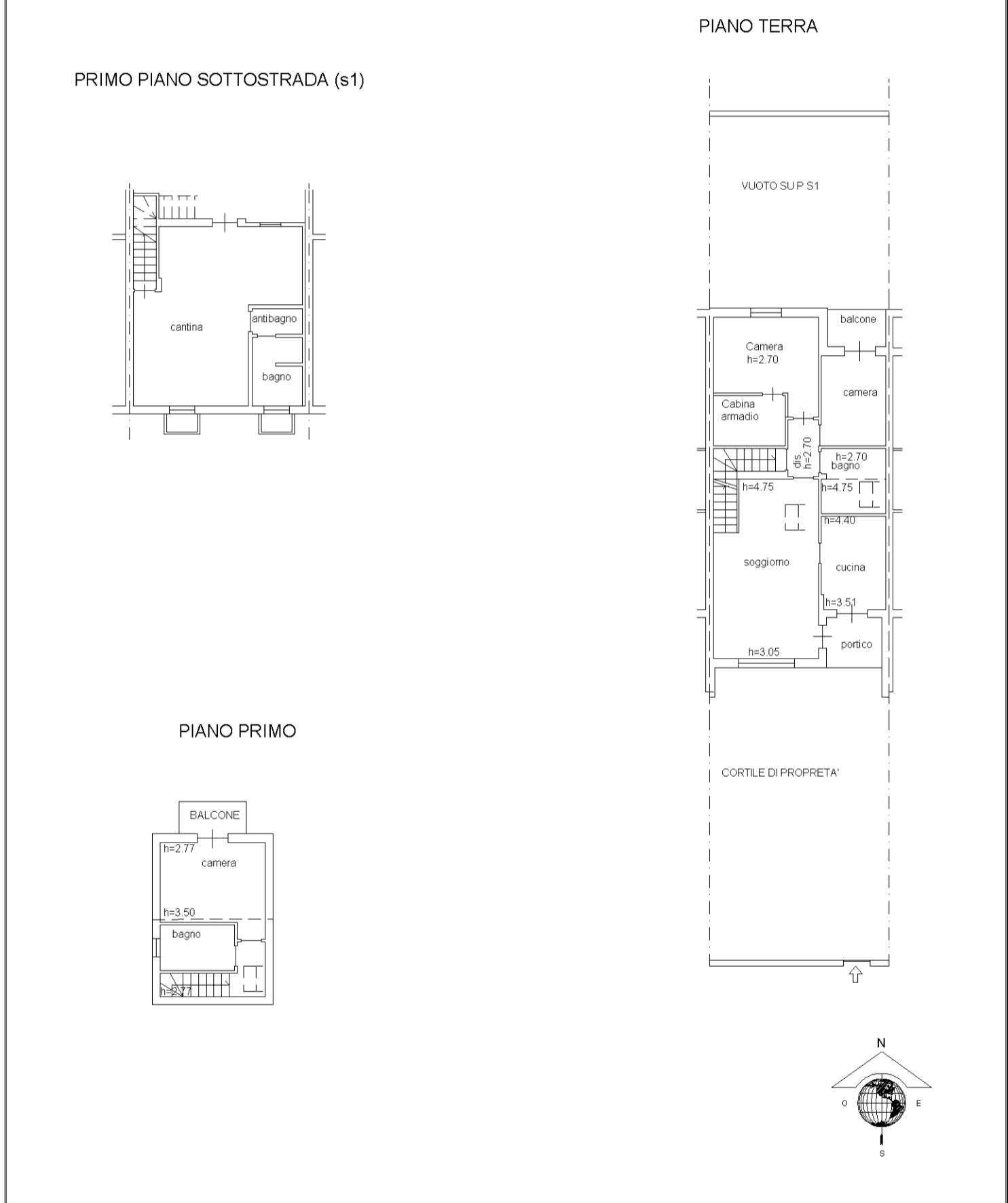

invar 01

Catasto dei Fabbricati - Situazione al 29/09/2024 - Comune di TORRE PALLAVICINA(L.276) - < Foglio 6 - Particella 349 - Subalterno 708 >
VIA SANTE GIULIE n. 39 Piano S1 - T-1

**Agenzia delle Entrate
CATASTO FABBRICATI
Ufficio Provinciale di
Bergamo**

Dichiarazione protocollo n. BG0169961 del 13/12/2023	
Comune di Torre Pallavicina	
Via Sante Giulie	civ. 39
Identificativi Catastali:	Compilata da: Cadei Luca Mario
Sezione:	Iscritto all'albo: Geometri
Foglio: 6	Prov. Brescia
Particella: 349	N. 4565
Subalterno: 709	

Planimetria
Scheda n. 1 Scala 1:200

PRIMO PIANO SOTTOSTRADA (s1)

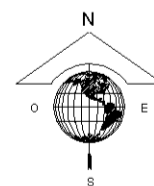
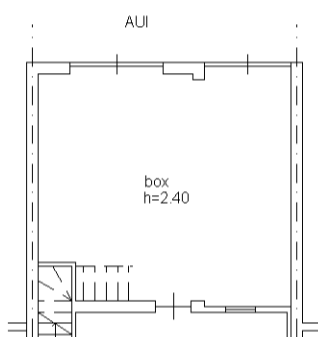

invar 01

Catasto dei Fabbricati - Situazione al 29/09/2024 - Comune di TORRE PALLAVICINA(L276) - < Foglio 6 - Particella 349 - Subalterno 709 >
VIA SANTE GIULIE n. 39 Piano S1 - T-1