

PIANO PRIMO

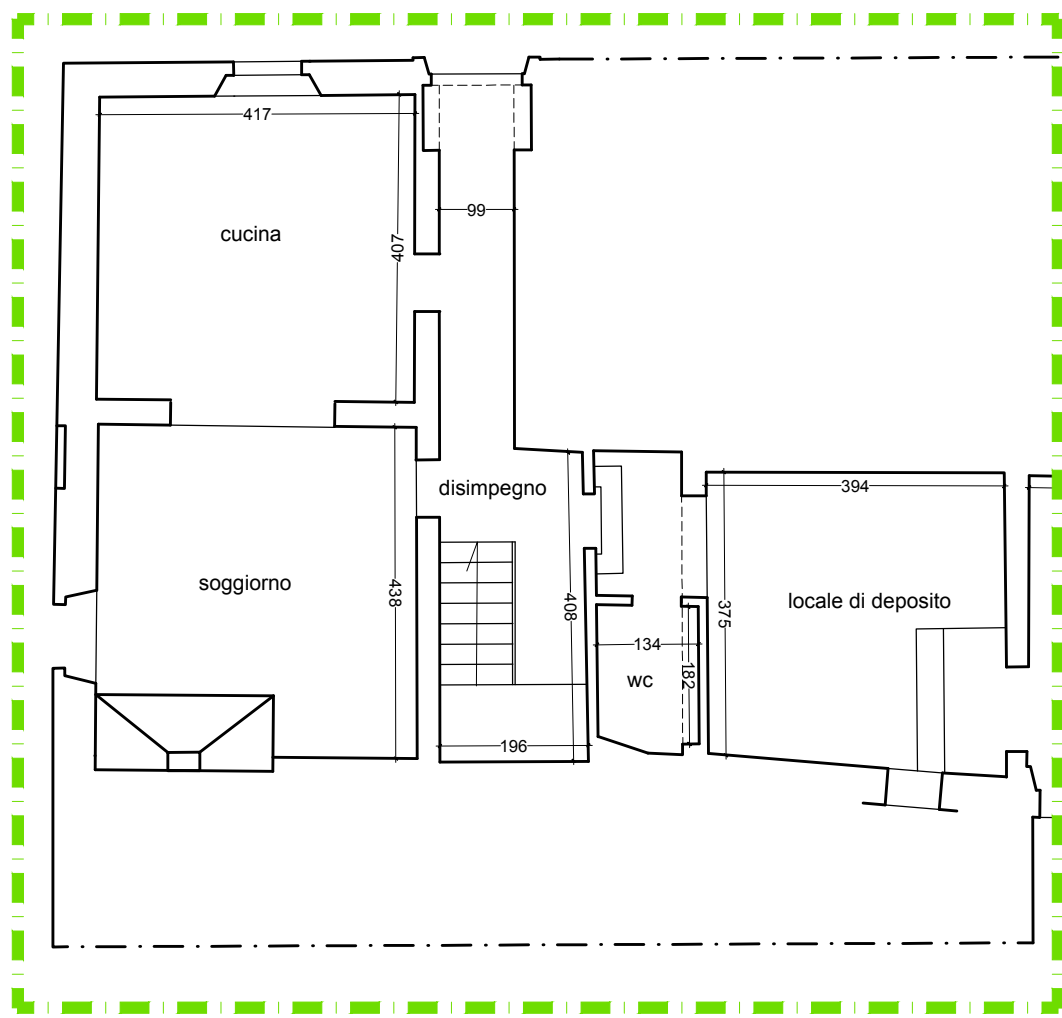

PIANO TERRA

Immobile (A)

Immobile (B)

COMUNE DI CERTALDO PROVINCIA DI FIRENZE

Oggetto: Abitazione e locale di deposito

Ubicazione: Via di Luia, 37

ESTREMI CATASTALI: Foglio 23 - part. 212 - Sub 1

Titolari: Palagi e Donati

Tecnico: arch. Alessia Mulone
 MLNLSS78H60A089N
 Via Agnoletti n°4 - 50141 FIRENZE
 Telefono 3923634469
 e-mailPEC: arch.alessia.mulone@archiworldpec.it

Data: 21/04/2024

TAV 1
stato attuale