

Agenzia delle Entrate
CATASTO FABBRICATI
Ufficio Provinciale di
Latina

Dichiarazione protocollo n. LT0175710 del 28/11/2013

Planimetria di u.i.u. in Comune di Latina

Via Dell' Olmo

civ. SNC

Identificativi Catastali:

Sezione:

Foglio: 64

Particella: 1357

Subalterno: 83

Compilata da:

Palombo Alessandro

Iscritto all'albo:

Geometri

Prov. Latina

N. 2453

Scheda n. 1

Scala 1:100

Pianta Piano Quarto

H = 2,70 m

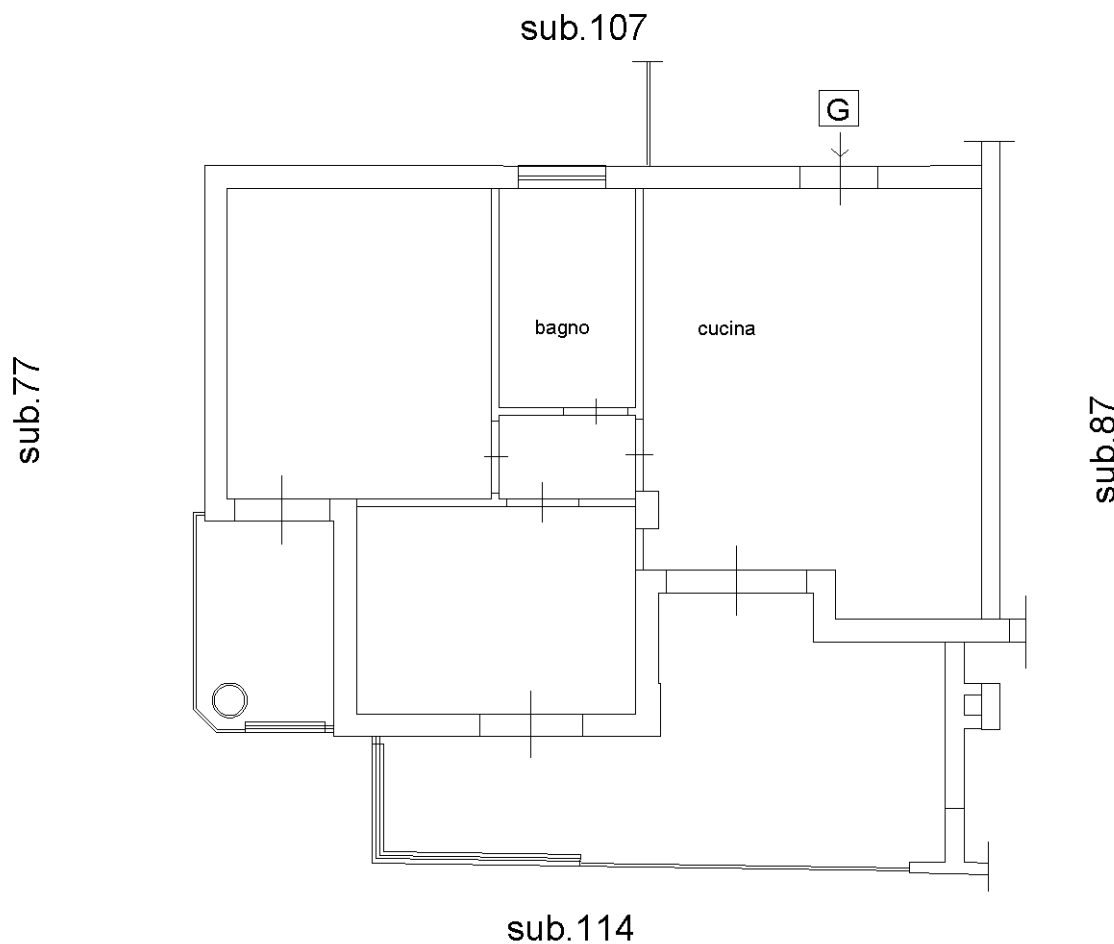

Ultima planimetria in atti