



NUOVO CATASTO EDILIZIO URBANO

(R. DECRETO-LEGGE 13 APRILE 1939, N. 662)

Lire
50

Planimetria dell'immobile situato nel Comune di BARLETTA Via G. D'ANNUNZIO n. 50

Ditta EDILDOMUS s.n.c. di SANTORO-SECCIA -BARLETTA- Reg. Soc. Trib. Trani n. 2901

Allegata alla dichiarazione presentata all'Ufficio Tecnico Erariale di BARI
DOSSATO CONCEITA

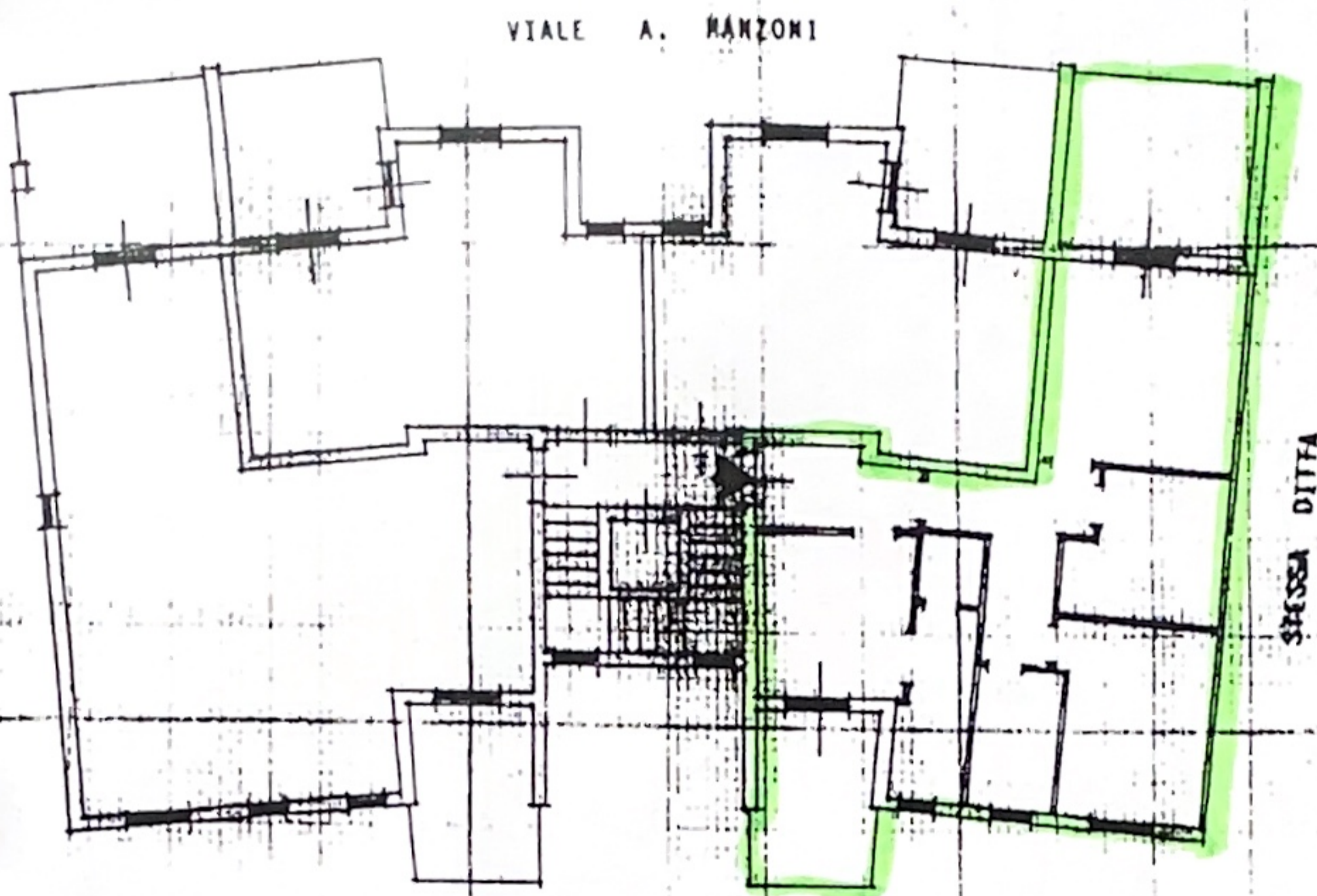

PIANTA PRIMO PIANO INT. 6 H= m. 2.90



ORIENTAMENTO



SCALA DI 1. 200

SPAZIO RISERVATO PER LE ANNOTAZIONI D'UFFICIO

DATA 15 DIC. 1981
PROT. N° 1435

Compilata dal geom. Luigi PRASCINA
(Titolo, nome e cognome del tecnico)

Iscritto all'Albo dei geometri
della Provincia di BARI

DATA 11-12-1981

Firma: