

MINISTERO DELLE FINANZE
 DIREZIONE GENERALE DEL CATASTO E DEI SERVIZI TECNICI ERARIALI
NUOVO CATASTO EDILIZIO URBANO

Lire 20

Provincia di Portici - Situazione del Comune di Portici - Via Giordano, 21
 Direzione Provinciale del Catasto di Portici
 Veduta della situazione presentata all'Ufficio Tecnico Catastale di Napoli

Piano 1° sottost. int. 10

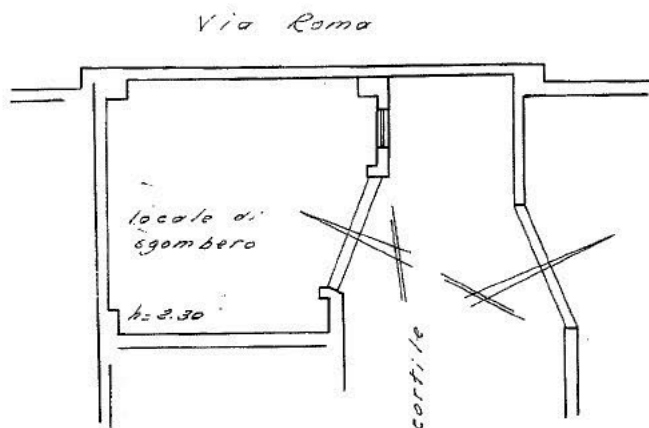

ORIENTAMENTO



SCALA DI 1:400

SPAZIO RISERVATO PER LE ANNOTAZIONI D'UFFICIO

DATA
 PROT. N°

Compilata dal *Perito Edile*
 (Titolo, nome e cognome del tecnico)
Di Martino Genaro
 Iscritto all'Albo dei Periti Edili
 della Provincia di Napoli
 DATA 20.3.967
 Firma: *Di Martino Genaro*

10 metri

Catasto dei Fabbricati - Situazione al 30/01/2024 - Comune di PORTICI(G902)
 VIA CARLO E LUIGI GIORDANO n. 21 Interno 10 Piano SI

Ultima planimetria in atti