

Dichiarazione protocollo n. _____ del _____	
Comune di Roma	
Via Ermanno Wolf Ferrari (casal Palocc) civ. 36/A	
Identificativi Catastali:	Compilata da:
Sezione:	Andreoli Fabrizio
Foglio: 1115	Iscritto all'albo:
Particella: 7811	Geometri
Subalterno: 533	Prov. Roma
	N. 11707

Planimetria
Scheda n. 1 Scala 1:200

PIANTA PIANO TERRA

Uso Abitazione int. B3

h= mt 2,72



in distacco SUB 504

in distacco SUB 519

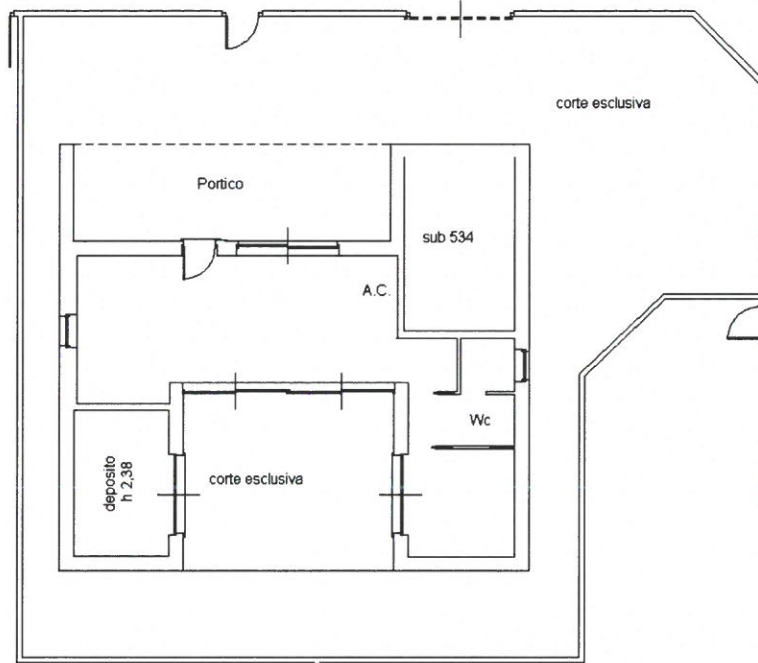

in distacco SUB 504

SUB 519

SUB 517



Nord