

**Agenzia delle Entrate**  
**CATASTO FABBRICATI**  
Ufficio Provinciale di  
**Genova**

Dichiarazione protocollo n. GE0118809 del 08/06/2016

Planimetria di u.i.u. in Comune di Genova - Genova

Via Flora

civ. 9

Identificativi Catastali:

Sezione: GEB

Foglio: 60

Particella: 981

Subalterno: 35

Compilata da:  
Cabigliera Marina

Iscritto all'albo:  
Ingegneri

Prov. Genova

N. 5652A

Scheda n. 1

Scala 1:200

# PIANO 3°

int.5 scala destra

H = 3,00 m

appartamento int.6 - scala destra

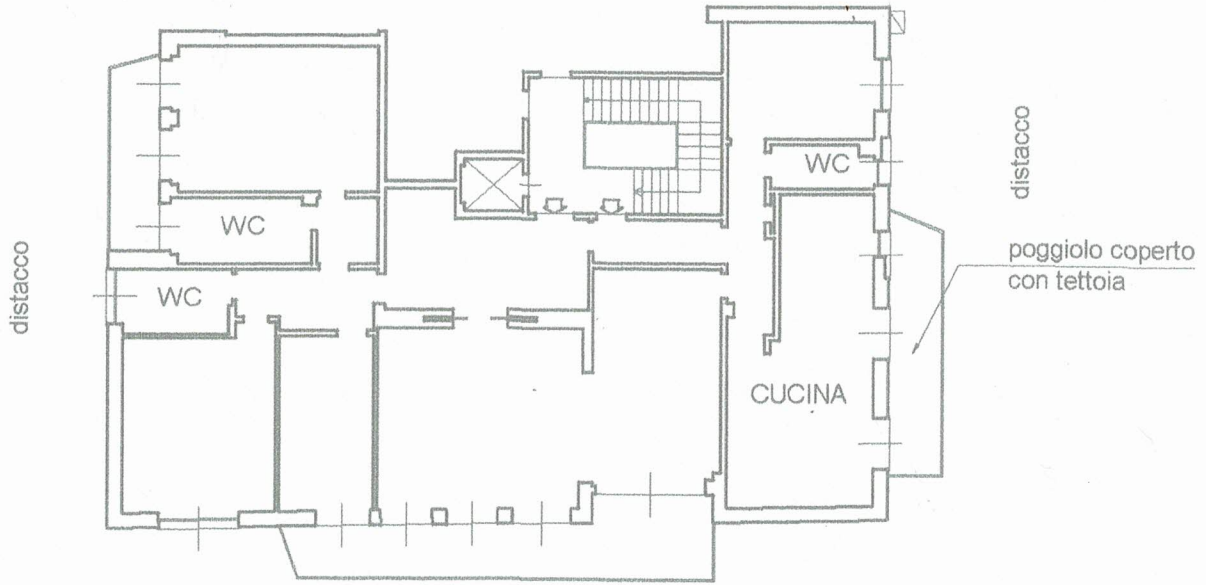

# PIANO TERRAZZO

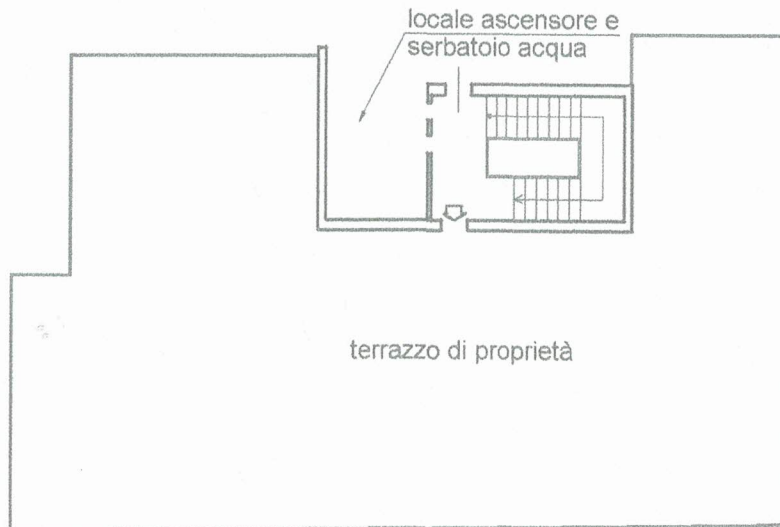

Ultima planimetria in atti

Data: 26/02/2024 - n. T201514 - Richiedente: RDCVTR58M01L219P

Totale schede: 1 - Formato di acquisizione: A4(210x297) - Formato stampa richiesto: A4(210x297)