

**Agenzia del Territorio
CATASTO FABBRICATI
Ufficio Provinciale di
Roma**

Dichiarazione protocollo n. RM0720885 del 12/06/2007

Planimetria di u.i.u. in Comune di Guidonia Montecelio

Via Bevilacqua

civ. SNC

Identificativi Catastali:

Sezione: MON

Foglio: 30

Particella: 616

Subalterno: 10

Compilata da:

Artipoli Tiziana

Iscritto all'albo:
Geometri

Prov. Roma

N. 7588

Scheda n. 1

Scala 1:100

**piano secondo
appartamento int. 5
h. 2.70**

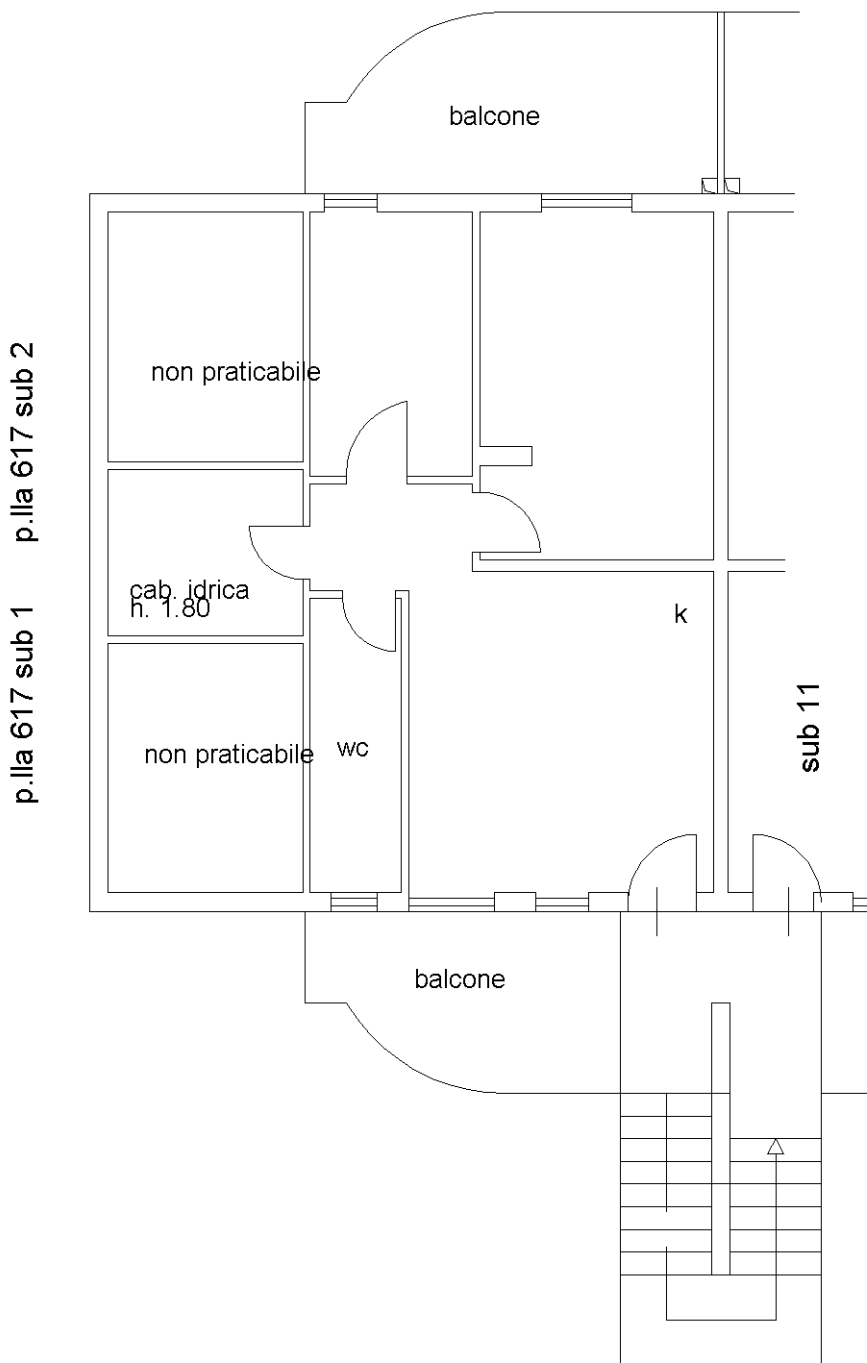

p.la 617 sub 1 p.la 617 sub 2

distacco su via Bevilacqua

Ultima planimetria in atti

Catasto dei Fabbricati - Situazione al 13/02/2024 - Comune di GUIDONIA MONTECELIO(E263) - < Sez. urbana MON - Foglio 30 - Particella 616 - Subalterno 10 >
VIA EZIO BEVILACQUA n. SNC Interno 5 Piano 2

**Agenzia del Territorio
CATASTO FABBRICATI
Ufficio Provinciale di
Roma**

Dichiarazione protocollo n. RM0606633del 21/05/2007

Planimetria di u.i.u. in Comune di Guidonia Montecelio

Via Calderara

civ. SNC

Identificativi Catastali:

Sezione: MON

Foglio: 30

Particella: 616

Subalterno: 19

Compilata da:

Artipoli Tiziana

Iscritto all'albo:

Geometri

Prov. Roma

N. 7588

Scheda n. 1

Scala 1:100

piano S1

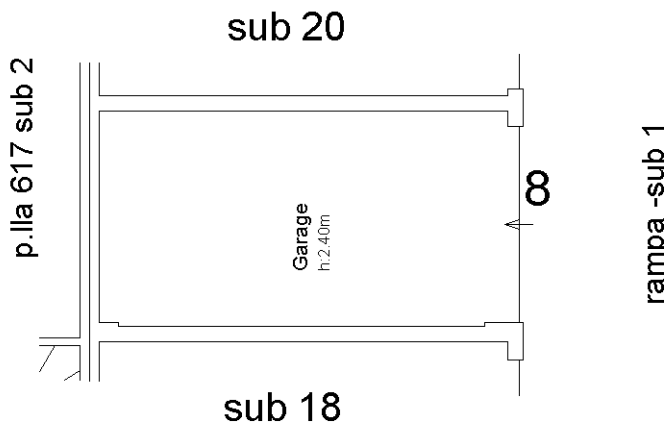

Ultima planimetria in atti