

**Agenzia delle Entrate**  
**CATASTO FABBRICATI**  
Ufficio Provinciale di  
Verbano Cusio Ossola

Dichiarazione protocollo n. VB0012468 del 04/03/2015

Planimetria di u.i.u. in Comune di Verbania

Via Aristide De Bonis (intra)

civ. 41

Identificativi Catastali:

Sezione:

Foglio: 63

Particella: 745

Subalterno: 9

Compilata da:

Carollo Gianluca

Iscritto all'albo:  
Geometri

Prov. Verbano Cusio Ossol N. 00473

Scheda n. 1

Scala 1:200

Scheda

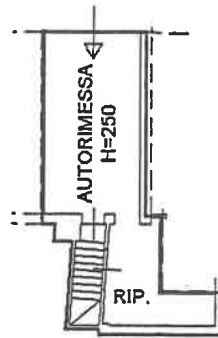

PIANO TERRA



PIANO INTERRATO



Catasto dei Fabbricati - Situazione al 24/03/2015 - Comune di VERBANIA (L/746) - < Foglio: 63 - Particella: 745 - Subalterno: 9 >  
VIA ARISTIDE DE BONIS n. 41 piano: S1-T;

11feur-01

VIA ARISTIDE DE BONIS n. 41 piano: 1-2;

Ultima planimetria in atti

Data: 24/03/2015 - n. T91271 - Richiedente: SCLSFN62R46L746X

Totale schede: 1 - Formato di acquisizione: A4(210x297) - Formato stampa richiesto: A4(210x297)

ima

a: 24

ale s

**Agenzia delle Entrate  
CATASTO FABBRICATI  
Ufficio Provinciale di  
Verbano Cusio Ossola**

Dichiarazione protocollo n. VB0012467 del 04/03/2015

Planimetria di u.i.u. in Comune di Verbania

Via Aristide De Bonis (intra)

civ. 41

Identificativi Catastali:

Sezione:  
Foglio: 63  
Particella: 747  
Subalterno: 11

Compilata da:  
Carollo Gianluca

Iscritto all'albo:  
Geometri

Prov. Verbano Cusio Ossol N. 00473

Scheda n. 1

Scala 1:200

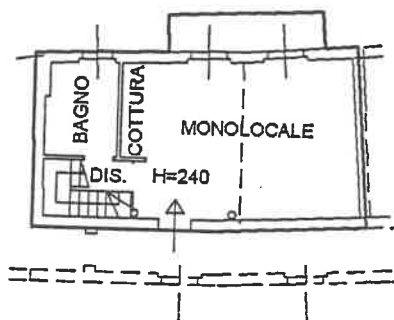

PIANO PRIMO

HMIN=225  
HMAX=300  
HMIN=225



PIANO SECONDO

*Carollo Gianluca*  
*Geometra*  
*Verbania*

10 metri

10 metri

VIA ARISTIDE DE BONIS N. 41 piano: 1-2;

ma planimetria in atti

Data: 24/03/2015 - n. T91270 - Richiedente: SCLSFN62R46L746X

le schede: 1 - Formato di acquisizione: A4(210x297) - Formato stampa richiesto: A4(210x297)

