

**Agenzia del Territorio
CATASTO FABBRICATI
Ufficio Provinciale di
Rieti**

Dichiarazione protocollo n. RT0178210 del 17/12/2012

Planimetria di u.i.u. in Comune di Longone Sabino

Via Rieti

civ. 6

Identificativi Catastali:

Sezione:

Foglio: 8

Particella: 62

Subalterno: 2

Compilata da:
Salustri Vilma

Iscritto all'albo:
Architetti

Prov. Roma

N. 19127

eda n. 1

Scala 1:200

ALLEGATO "B" REP. 82483/5394

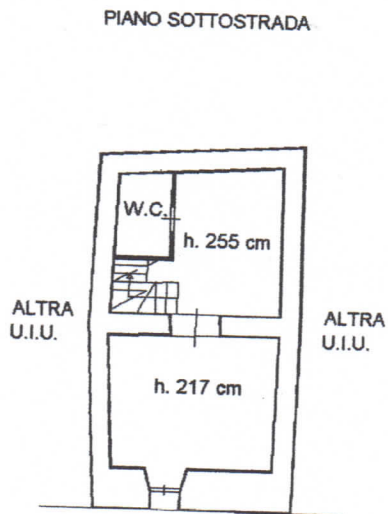
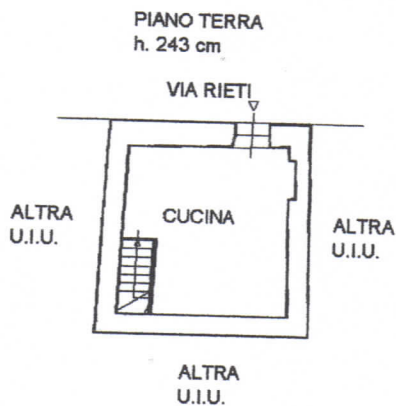

10 metri

Camilli Vittorio

Camilli Roberto

Nucera Fiorenzo

del

