

Agenzia delle Entrate
CATASTO FABBRICATI
Ufficio Provinciale di
Siracusa

Dichiarazione protocollo n. SR0039845 del 06/08/2021

Comune di Noto

Contrada Calabernardo

civ. SN

Identificativi Catastali:

Sezione:

Foglio: 279

Particella: 395

Subalterno: 9

Compilata da:

Manfredi Daniele

Iscritto all'albo:

Geometri

Prov. Siracusa

N. 1245

Planimetria

Scheda n. 1

Scala 1:100

SUB 2 - BCNC

SUB 8

SUB 2 - BCNC

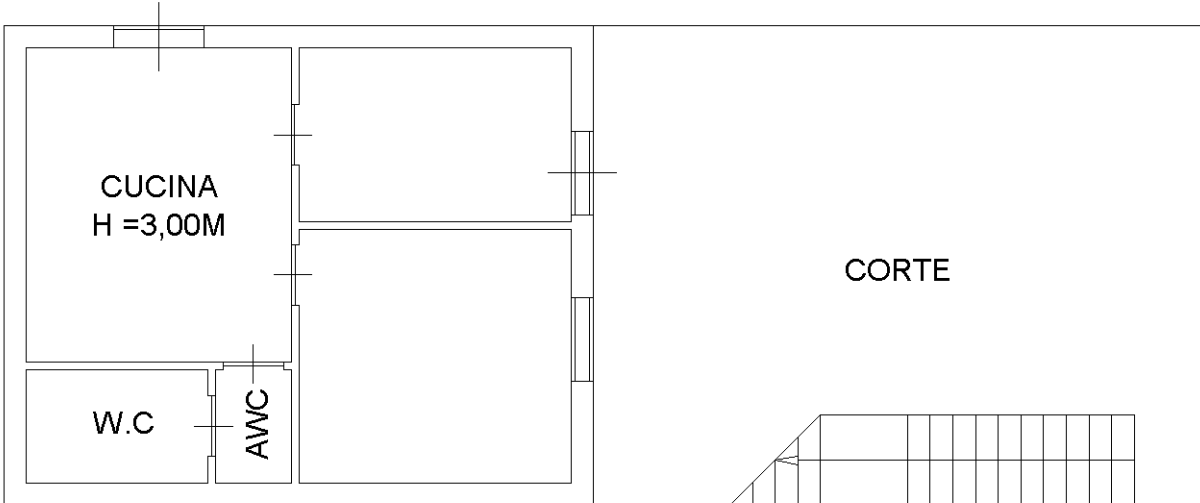

SUB 2 - BCNC

PART. 567

C.DA CALABERNARDO
PIANO TERRA

PIANO PRIMO

TERRAZZO

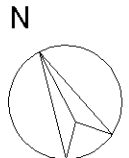

Ultima planimetria in atti