

# DIREZIONE GENERALE DEL CATASTO E DEI SERVIZI TECNICI ERARIA

# NUOVO CATASTO EDILIZIO URBA

(R. DECRETO-LEGGE 13 APRILE 1930, N. 652)

Planimetria dell'immobile situato nel Comune di URBINO Via DEL POPOLO

Ditta MAGI ANNA nata a Auditore il 16.12.1901 ED ALTRI

Allegata alla dichiarazione presentata all'Ufficio Tecnico Erariale di PESARO

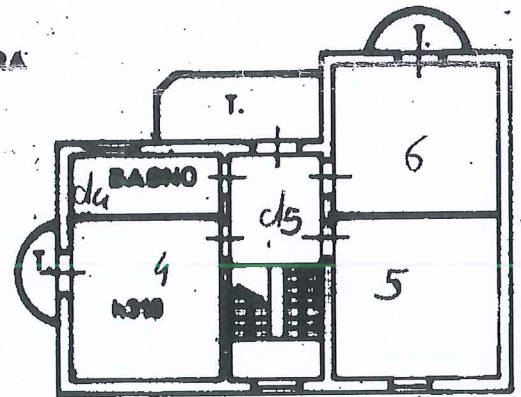
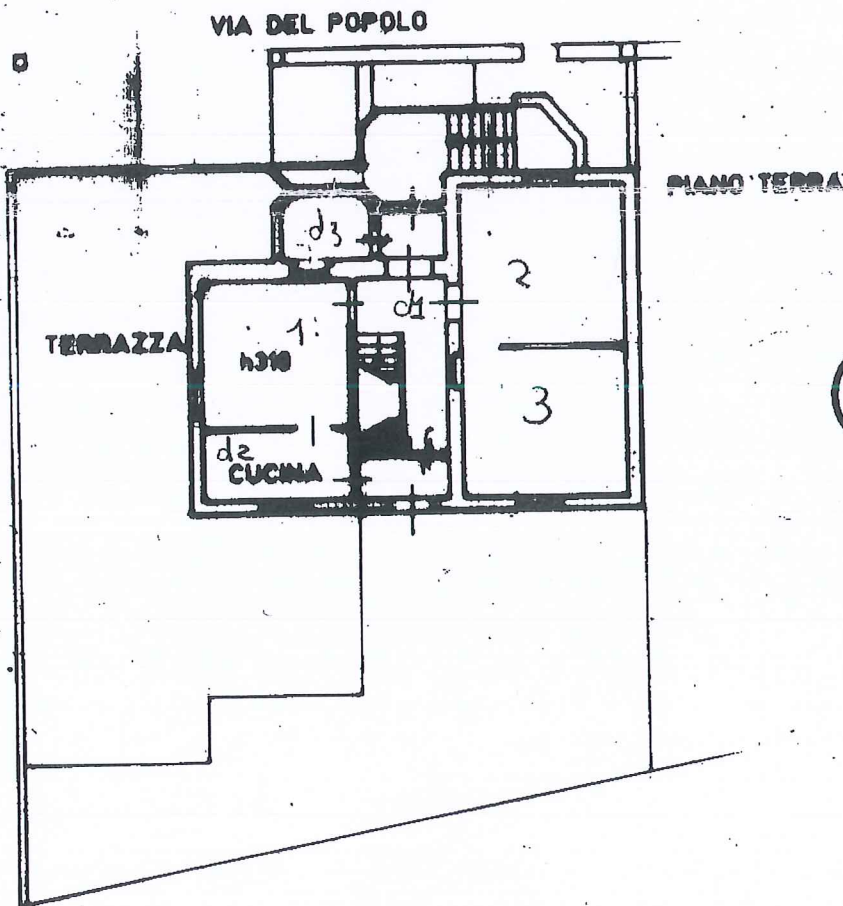
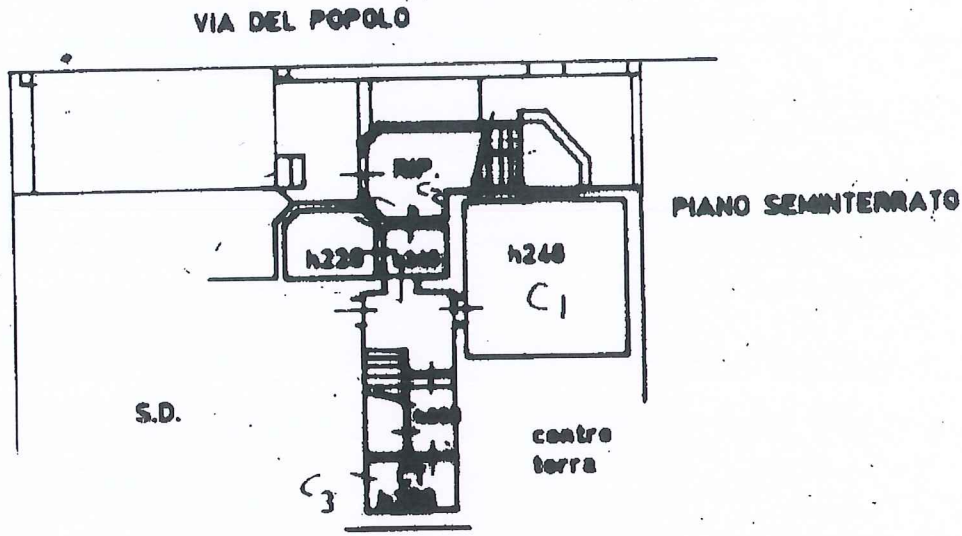
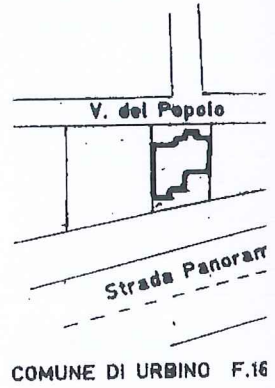

URBINO (L500) - < Foglio: 164 - Particella: 137 - Subalterno: 1 > PROPRIETÀ COMUNE

PER FRAZIONAMENTO 1. 164 N.137 SUB 1  
SOSTITUISCE LA PLANIMETRIA PROT. 2024/SUB 1