

Agenzia delle Entrate
CATASTO FABBRICATI
Ufficio Provinciale di
Savona

Dichiarazione protocollo n. SV0084032 del 29/12/2023

Comune di Loano

Corso Europa

civ. 19

Identificativi Catastali:

Sezione:

Foglio: 19

Particella: 377

Subalterno: 39

Compilata da:
Cistaro Mirco

Iscritto all'albo:
Geometri

Prov. Savona

N. 1345

planimetria

eda n. 1

Scala 1:200

PIANO QUARTO

Alloggio int. 18

Allegato n°

N° 17.530

all'Atto
Fascicolo

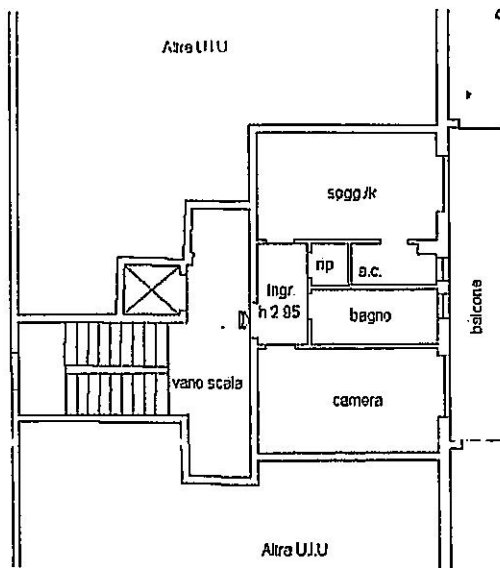

Corte Condominiato

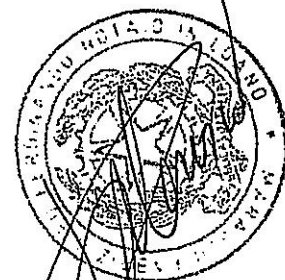

F. C. F. Fu C. V. C.
Rolfo Smelder
Daniela Morosa Felipii
Giuseppe Reveto



1 planimetria in atti