

MODULARIO
F. - Cat. S. T. - 315



MINISTERO DELLE FINANZE
DIREZIONE GENERALE DEL CATASTO E DEI SERVIZI TECNICI ERARIALI

Mod. B (Nuovo Catasto Edilizio Urbano)

NUOVO CATASTO EDILIZIO URBANO

Lire
20

(R. DECRETO-LEGGE 13 APRILE 1959, N. 652)

Planimetria dell'immobile situato nel Comune di LIGNANO SABBADORO Via RAGGIO DI MARTE

Ditta EUDO ALLEMEINE KREDIT-UND BAUA A.G.

Allegata alla dichiarazione presentata all'Ufficio Tecnico Erariale di UDINE

ALLEGATA ALLA SCHEDA P- N° 0931051

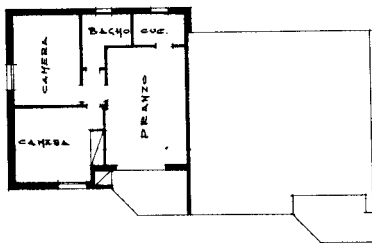

PIANO TERRA H=3.00

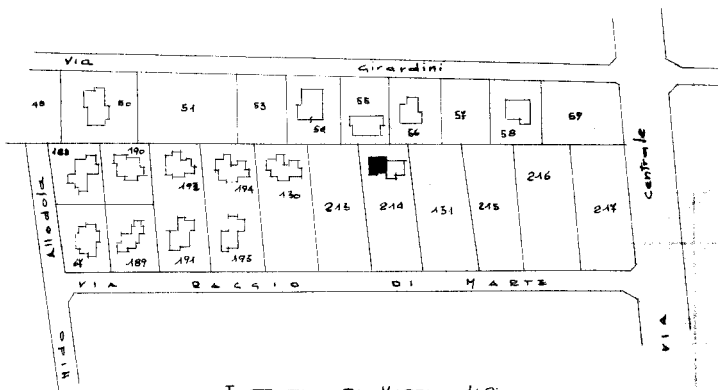

ESTRATTO DI MAPPA 1:2000

FOGLIO 51 MAPPA 214



ORIENTAMENTO



SCALA DI I. 200

SPAZIO RISERVATO PER LE ANNOTAZIONI D'UFFICIO

DATA
PROT. N°

51
234
1

Compilata dal GEOM.
ZAMBON ARMANDO
(Titolo, nome e cognome del tecnico)

Iscritto all'Albo dei GEOMETRI
della Provincia di VENEZIA

DATA 10 SETTEMBRE 1969

Firma: Armando Zambon

ISTITUTO TOPOGRAFICO DELLO STATO

Catasto dei Fabbricati - Situazione al 13/09/2023 - Comune di LIGNANO SABBADORO(E584) - < Foglio 51 - Particella 214 - Subalterno 3 >
Via RAGGIO DI MARTE Piano T

Ultima planimetria in atti