

**Agenzia del Territorio  
CATASTO FABBRICATI  
Ufficio Provinciale di  
Messina**

Identificativi Catastali:

Sezione:

Foglio: 11

Particella: 1204

Subalterno: 5

Compilata da:

Miano Salvatore

Iscritto all'albo:

Ingegneri

Prov. Messina

N. 2657

Scheda n. 1

Scala 1:100

Catasto dei Fabbricati - Situazione al 17/12/2012 - Comune di S. SALVATORE DI FITALIA(1147) - < Foglio: 11 Particella: 1204 - Subalterno 5 >  
CONTRADA GRAZIA SNC piano: S1;

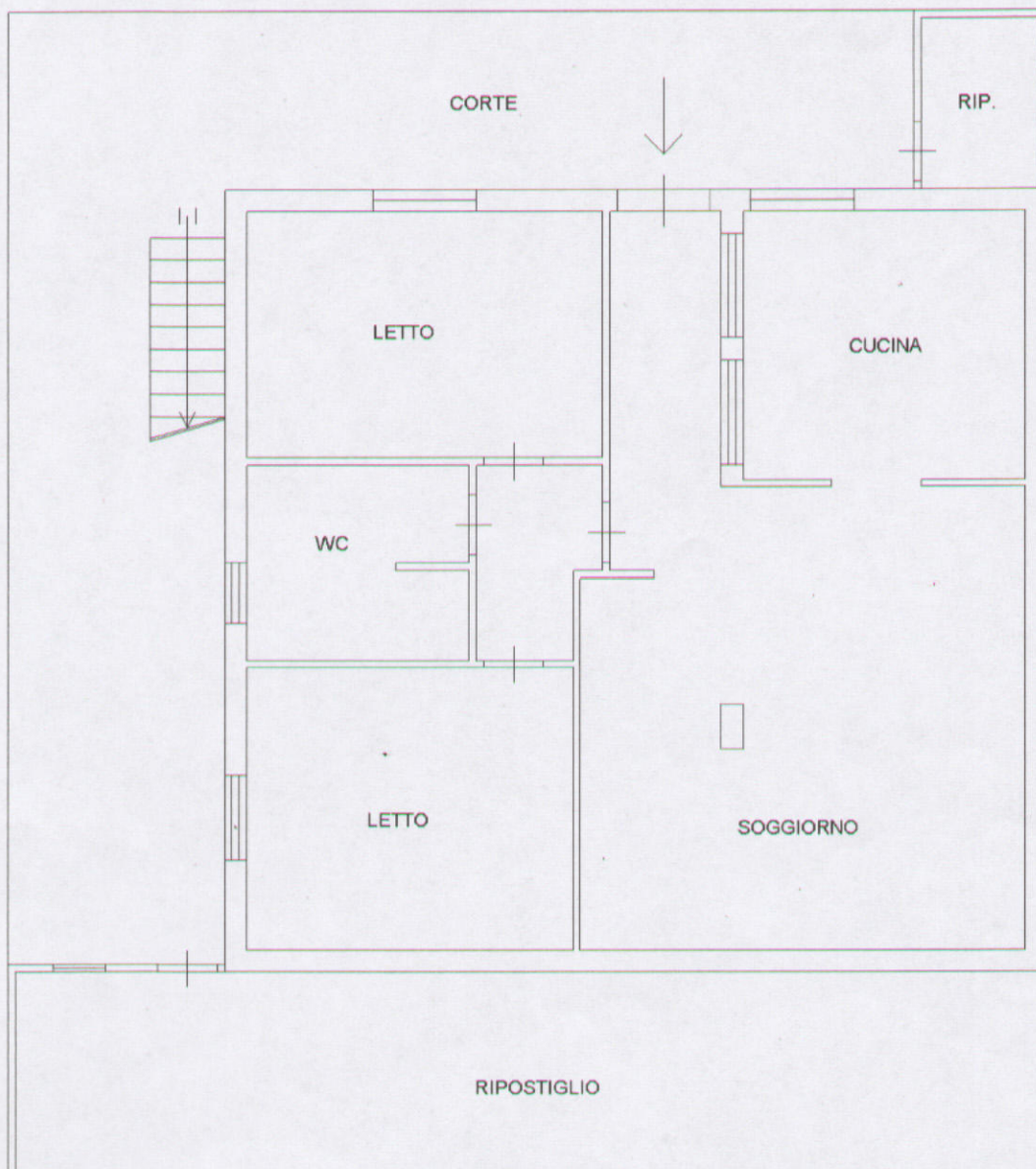

**PIANTA PIANO SEMINTERRATO - Scala 1:100**

Ultima Planimetria in atti