



# NUOVO CATASTO EDILIZIO URBANO

(R. DECRETO LEGGE 13 APRILE 1939, N. 657)

Planimetria dell'immobile situato nel Comune di Subiaco via Privata Colle Cesone  
Ditta SIEFA S.r.l. Via San Bernardino da Siena 31a - Civoli  
Allegata alla dichiarazione presentata all'Ufficio Tecnico Erariale di Roma

Lire  
30

PROPRIETA' COMUNE DI SUBIACO

PIANO TERRA - INT. 3a

h: 2.80

P.E. DI SUBIACO

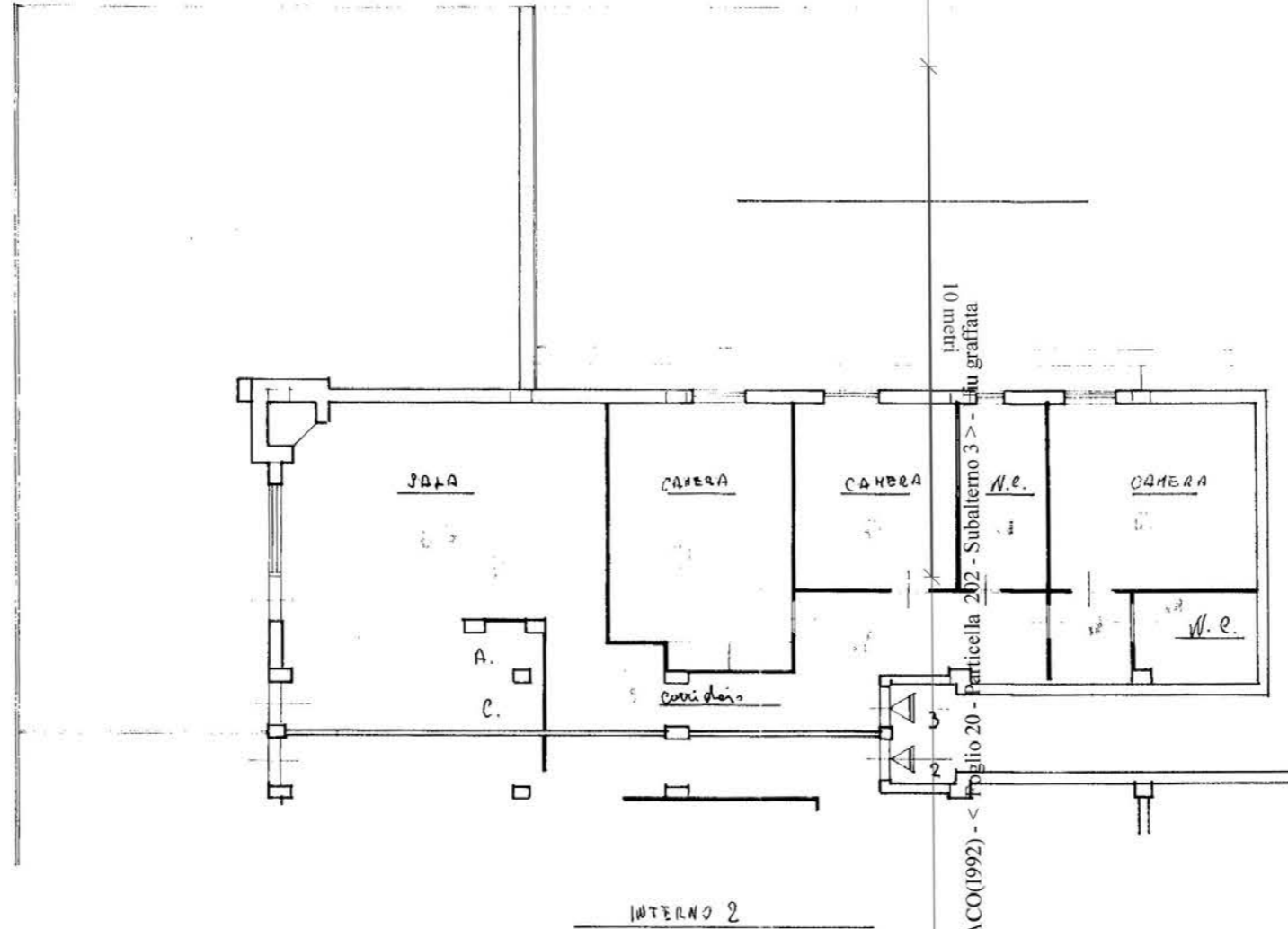

Catasto dei Fabbricati - Situazione al 19/05/2023  
CONTRADA COLLE CESONE n. SC Interno 3

ORIENTAMENTO



SCALA DI 1: 100

SPAZIO RISERVATO PER LE ANNOTAZIONI D'UFFICIO

DATA	
PROT. N°	
Richiedente: MTTSFN72E69H223P	
Formato stampa richiesto: A4(210x297)	

Compilata dal Geometra  
Di Biagio Bernardino  
Iscritto all'Albo dei Geometri  
della Provincia di Roma  
DATA 2.12.1975  
Firma: [Signature]

Catasto dei Fabbricati - Situazione al 19/05/2023 - Comune di SUBIACO(1992) - < Foglio 20 - Particella 202 - Subalterno 3 > - Uiu grafiata  
CONTRADA COLLE CESONE n. SC Interno 3 Piano S1

Ultima planimetria in atti

Data presentazione: 20/12/1975 - Data: 19/05/2023 - n. T304773 - Richiedente: MTTSFN72E69H223P

Totale schede: 2 - Formato di acquisizione: A3(297x420) - Formato stampa richiesto: A4(210x297)