

MODEL N. 110
F. rig. rend. 487



MINISTERO DELLE FINANZE
DIREZIONE GENERALE DEL CATASTO E DEI SS.TT.EE.
CATASTO EDILIZIO URBANO (RDL 13-4-1939, n. 652)

MOD. BN (CEU)

LIRE
500

Planimetria di u.i.u. in Comune di Castiglione dei Pepoli via Bagucci di Sopra civ.

Piano Terra
h.m. 2.35 **235**

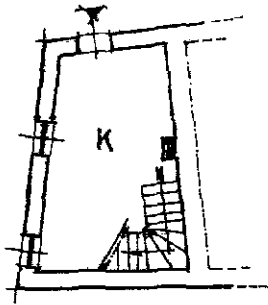

Piano Primo
h.m. 2.35
235

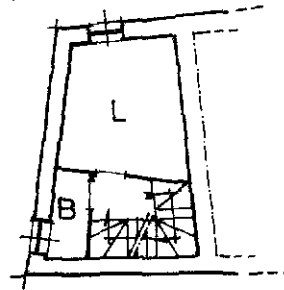

Piano Secondo
h.media m. 1.95 **195**

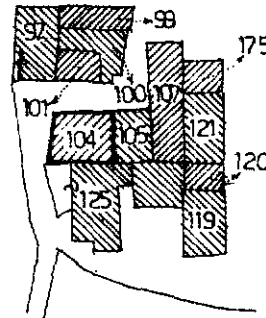
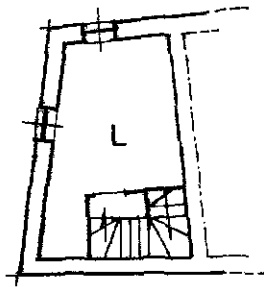

ORIENTAMENTO

SCALA DI 1:100

Dichiarazione di N.C.
Ultima dimostrazione di inattuazione

Compilata dal Geom. PASQUI LUCIANO
(Titolo, cognome e nome)

RISERVATO ALL'UFFICIO

Data presentazione: 03/05/1994 - Data: 31/01/2020 - n. T301033 - Richiedente: MRNPF67P04A944Y
Totale schede: 41 - Formato di acquisizione: A4(210x297) - Bologna stampa richiedi 1978 A4(210x297)

n. 104 sub 2

data Firma PASQUI

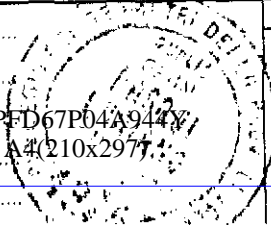

Catasto dei Fabbricati - Situazione al 31/01/2020 - Comune di CASTIGLIONE DEI PEPOLI (C296) - < Foglio: 41 - Particella: 104 - Subalterno: 2 >
VIA BAGUCCI piano: T-1-2;