

Agenzia delle Entrate
CATASTO FABBRICATI
Ufficio Provinciale di
Brescia

Dichiarazione protocollo n. BS0053794 del 20/02/2024

Comune di Montichiari
Piazza Santa Maria

civ. 6

Identificativi Catastali:

Sezione: NCT
Foglio: 57
Particella: 471
Subalterno: 17

Compilata da:
De Cataldo Luca

Iscritto all'albo:
Geometri

Prov. Brescia

N. 4634

Planimetria

Scheda n. 1

Scala 1:200

PIANO PRIMO

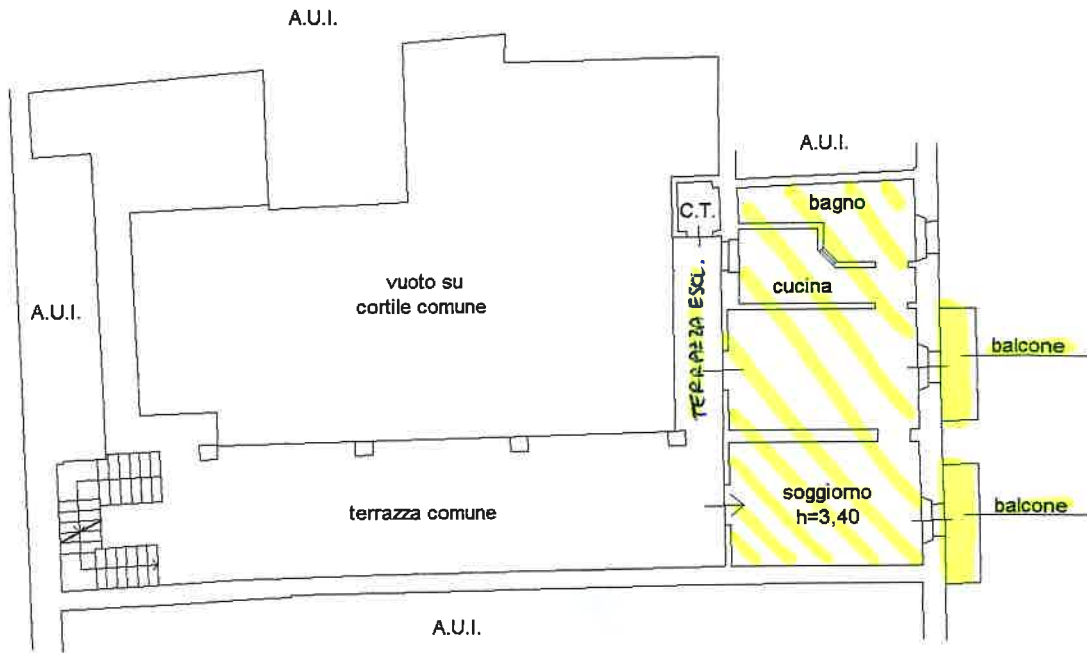

51 mq

PIANO TERRA

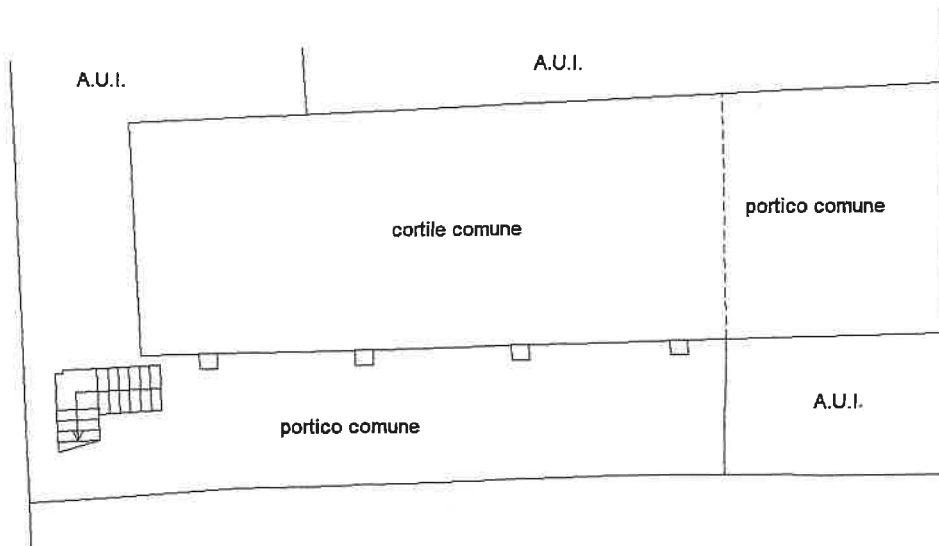

Catasto dei Fabbricati - Situazione al 19/07/2024 - Comune di MONTICHIARI(F471) - < Sez. urbana NCT - Foglio 57 - Particella 471 - Subalterno 17 >
PIAZZA SANTA MARIA n. 6 Piann. I

Agenzia delle Entrate
CATASTO FABBRICATI
Ufficio Provinciale di
Brescia

Dichiarazione protocollo n. BS0109593 del 26/03/2024

Comune di Montichiari

Piazza Santa Maria

civ. 6

Identificativi Catastali:

Sezione: NCT

Foglio: 57

Particella: 471

Subalterno: 37

Compilata da:
De Cataldo Luca

Iscritto all'albo:
Geometri

Prov. Brescia

N. 4634

Planimetria

Scheda n. 1

Scala 1:200

PIANO SECONDO

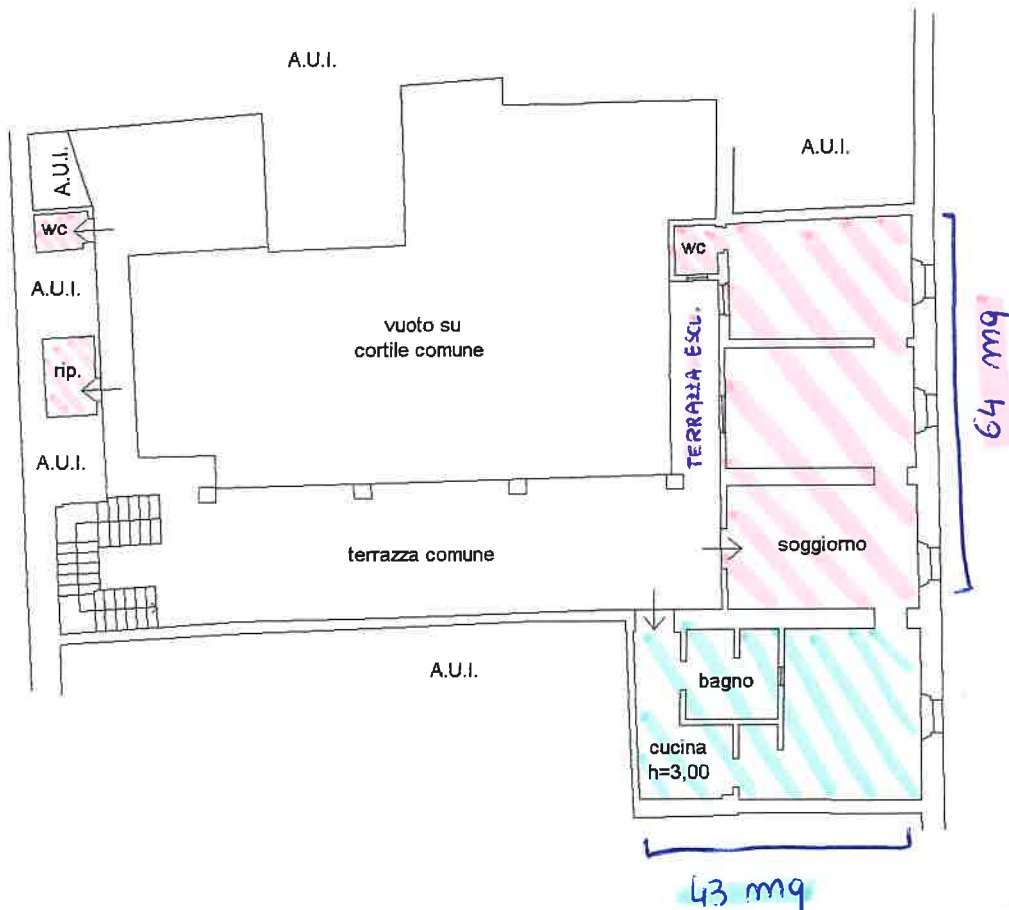

PIANO TERRA

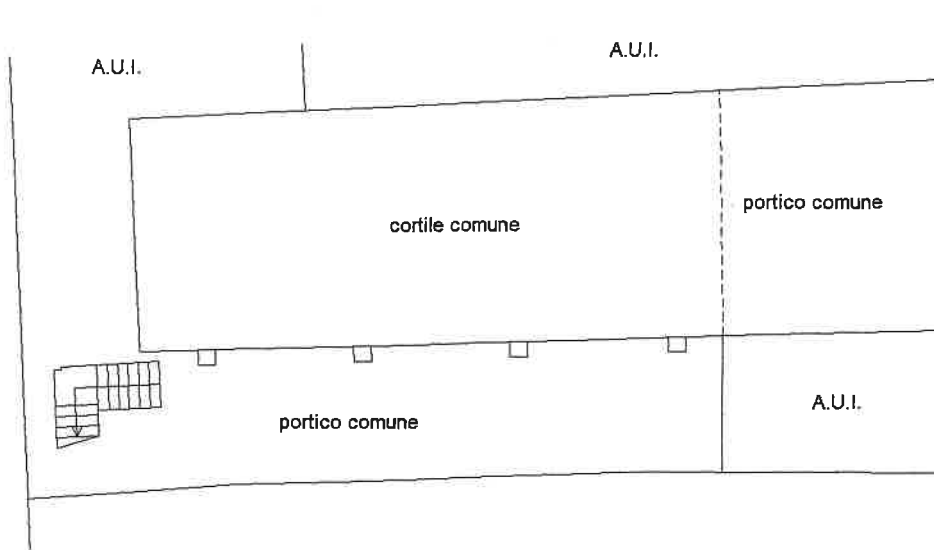

Catasto dei Fabbricati - Situazione al 19/07/2024 - Comune di MONTICHIARI(F471) - < Sez. urbana NCT - Foglio 57 - Particella 471 - Subalterno 37 >
PIAZZA SANTA MARIA n. 6 Piano 2