

COMPRESIVO DELLA PORTINONE DELLA ROSSA

818
117 m²

819
148 m²

1151
789

Vic. le

S. Gerardo

Vie

STATO DI FATTO

Tavola 2

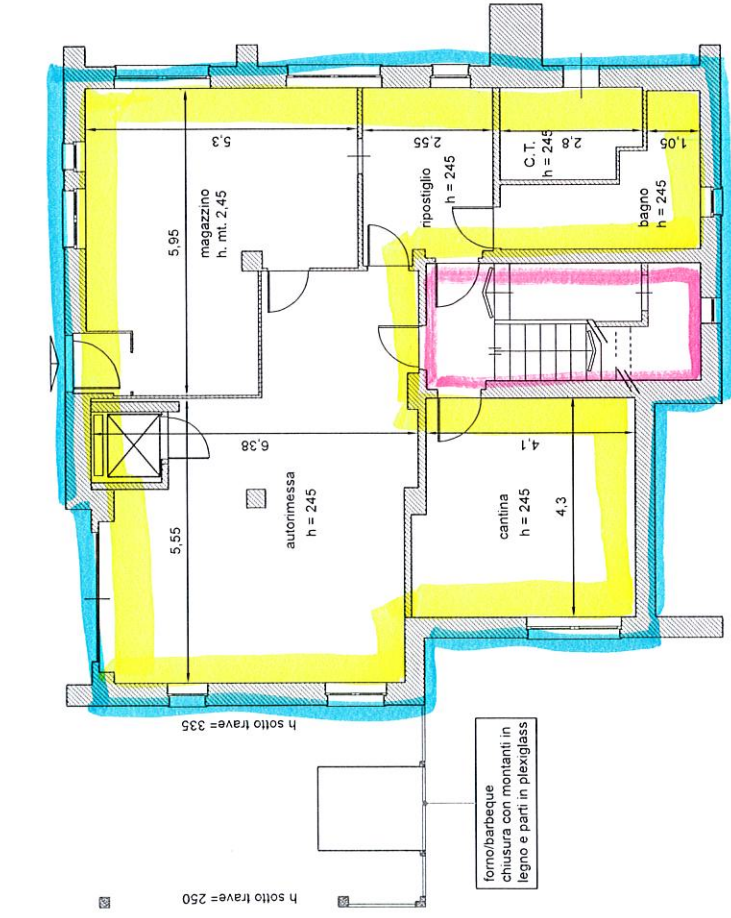

Sup. comm. 146 m²
 Sup. interna 109 m²
 Sup. scala 13 m²

pianta piano seminterrato scala 1:100

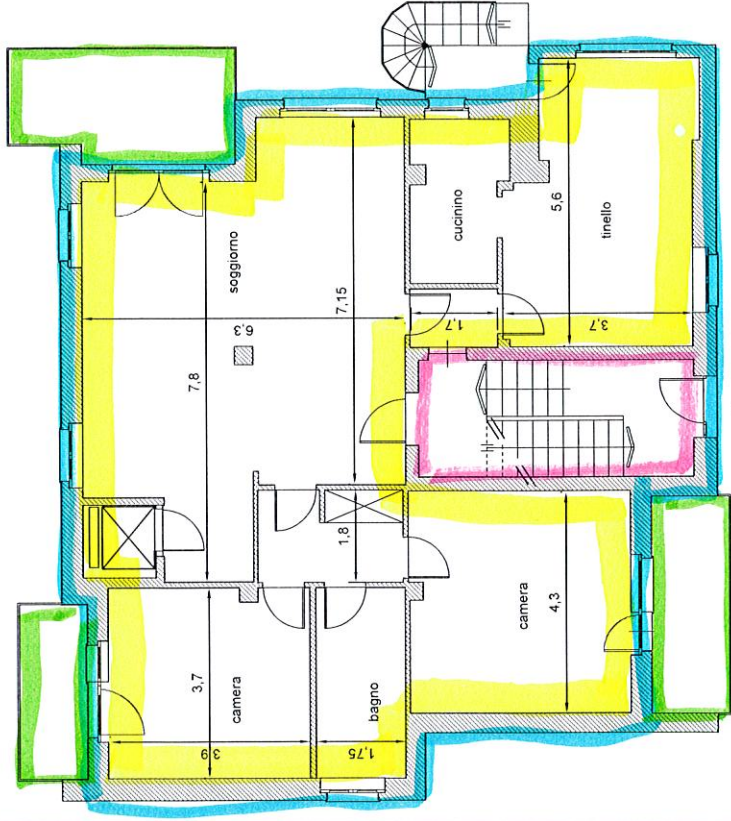

Sup. Comm. 160 m²
 Sup. Balconi 20,50 m²
 Sup. interna 123 m²

pianta piano rialzato scala 1:100

**Agenzia del Territorio
CATASTO FABBRICATI
Ufficio Provinciale di
Cuneo**

Dichiarazione protocollo n. CN0418873 del 02/08/2007

Planimetria di u.i.u. in Comune di Verzuolo

Via Siccardi

civ. 25

Identificativi Catastali:

Sezione:
Foglio: 3
Particella: 789
Subalterno: 6

Compilata da:
Rovera Stefania

Iscritto all'albo:
Architetti

Prov. Cuneo

N. 1301

Scheda n. 1

Scala 1:200

PIANO PRIMO

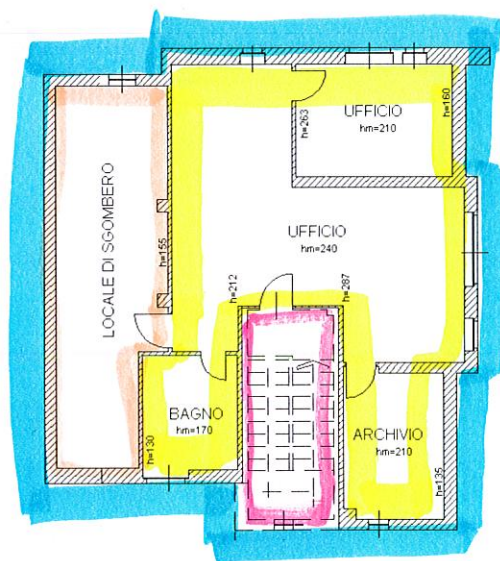

Sup. Comm. 135 m²

Sup. interna 74,50 m²

Sup. locale sgombero 28,50 m²

Sup. scale 13,50 m²



Ultima planimetria in atti