

MODULARIO  
F. - Cat. S. T. - 315



MINISTERO DELLE FINANZE  
DIREZIONE GENERALE DEL CATASTO E DEI SERVIZI TECNICI ERARIALI

MOD. B (Nuovo Catasto Edilizio Urbano)

Lire  
15

# NUOVO CATASTO EDILIZIO URBANO

(R. DECRETO-LEGGE 13 APRILE 1939, N. 652)

Planimetria dell'immobile situato nel Comune di Roma Via P.R. (Casal dei Partì) 13  
Ditta Consorzio Prov. le ALL tra Coop. Edilizie Soc. Coop. a.r.l. Roma Via Crescentino 2  
Allegata alla dichiarazione presentata all'Ufficio Tecnico Erariale di Roma

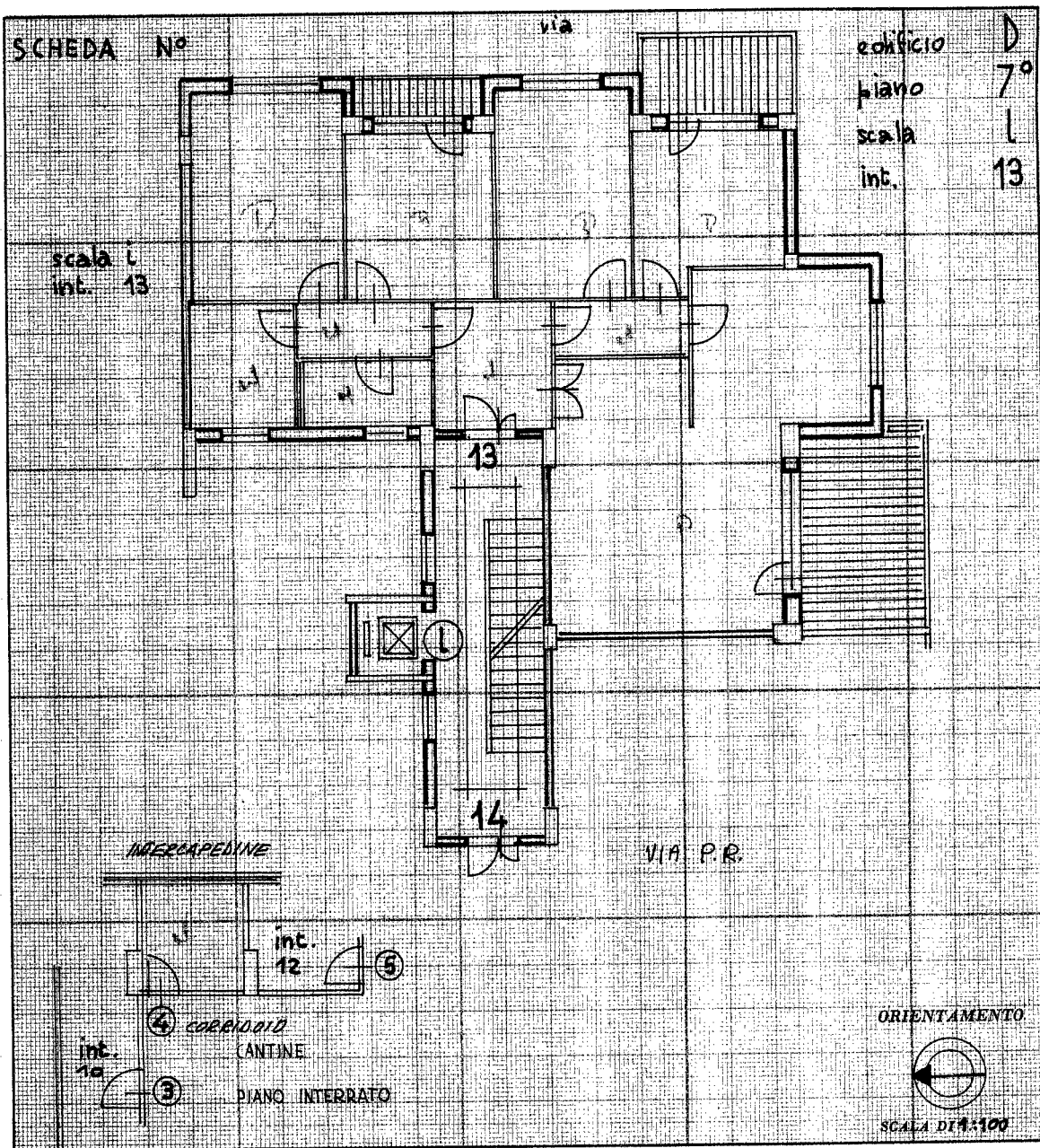

SPAZIO RISERVATO PER LE ANNOTAZIONI D'UFFICIO

DATA	04502
PROT. N°	

L.R.S. - OFFICINA C.V. - ROMA

Compilata dal Dott. Arch. ELIO CASALINI  
(Titolo, nome e cognome del tecnico)  
Iscritto all'Albo degli Architetti  
della Provincia di ROMA al n. 34  
DATA 13.12.976  
Firma: Elio Casalini

10 metri

Catasto dei Fabbricati - Situazione al 25/02/2024 - Comune di ROMA(H501) - < Foglio 281 - Particella 82 - Subalterno 157 >  
VIA MICHELANGELO TILLI n. 61 Scala L Interno 13 Piano S1 - 7

Ultima planimetria in atti