



Lire  
20

# RS NUOVO CATASTO EDILIZIO URBANO

(R. DECRETO-LEGGE 13 APRILE 1959, N. 645)

Planimetria dell'immobile situato nel Comune di TORINO Corso Giambone 51  
Ditta s. a. s. Ceruo Azzurro di Careno Ugolina & C. - TORINO  
Allegata alla dichiarazione presentata all'Ufficio Tecnico Erariale di TORINO

PIANTA 1° DIANO - (2° P.F.T.) - H. = 3.00 -

F 93.1  
n. 49.52.

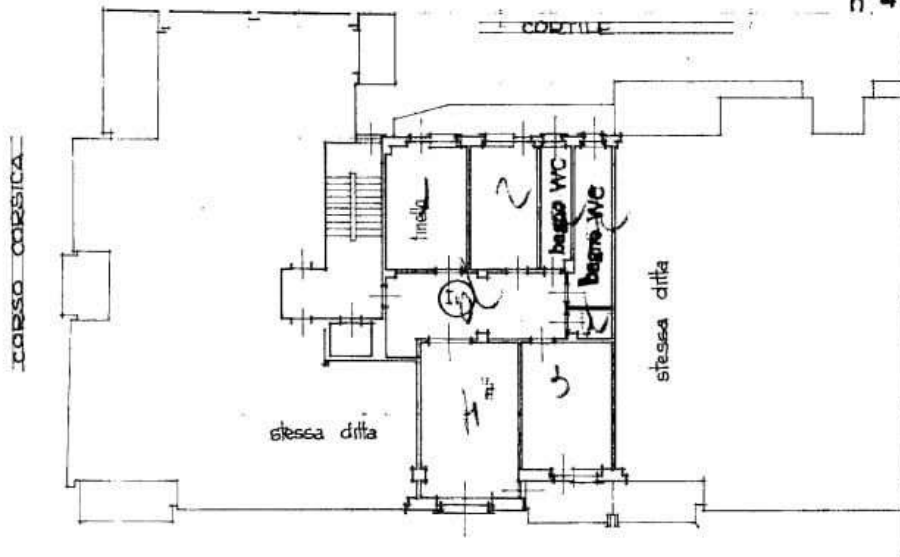

piano cantine

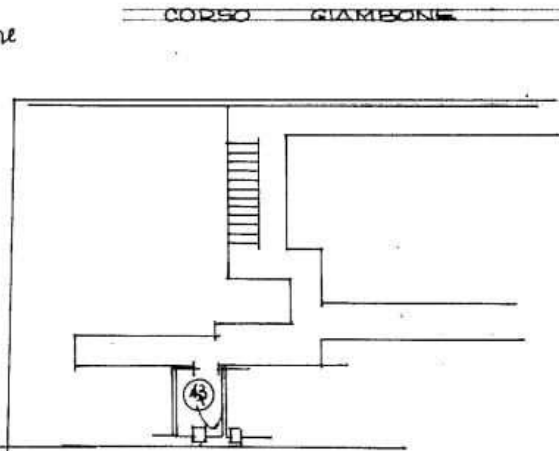

Corso Giambone

ORIENTAMENTO



SCALA DI 1:200

SPAZIO RISERVATO PER LE ANNOTAZIONI D'UFFICIO

DATA  
PROT. N°

28285

Compilata dal  
**Geom. GIUSEPPE BRONATTO**

Iscritto all'Albo de  
della Provincia di **TORINO**

DATA **1 LUG. 1970**

Firma: *[Signature]*

