

Agenzia delle Entrate
CATASTO FABBRICATI
Ufficio Provinciale di
Lucca

Dichiarazione protocollo n. _____ del _____

Comune di Forte Dei Marmi

Via M. Civitali

civ. 173

Identificativi Catastali:

Sezione:

Foglio: 2

Particella: 349

Subalterno: 1

Compilata da:
Danti Marco

Iscritto all'albo:
Geometri

Prov. Massa

N. 757

Planimetria

Scheda n. 1

Scala 1:200

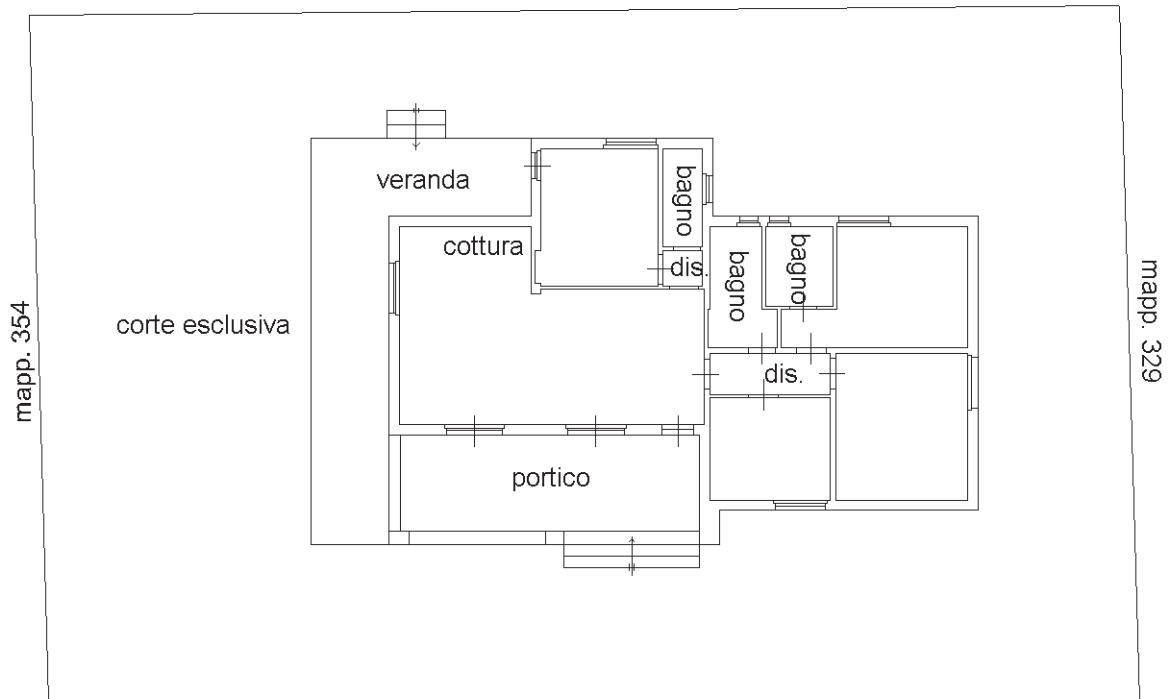

via M. Civitali

Piano Terra
H=2.90 ml.

