

10103
MODULARIO
n. 497



MINISTERO DELLE FINANZE
DIREZIONE GENERALE DEL CATASTO E DEI SERVIZI TECNICI ERARIALI

Mod. B (Nuovo Catasto Edilizio Urbano)

Lire
150

161 NUOVO CATASTO EDILIZIO URBANO

(R. DECRETO-LEGGE 13 APRILE 1939, N. 652)

Planimetria dell'immobile situato nel Comune di MONSELICE Via CARRUBBIO 97/3

Ditta [REDACTED]

Allegata alla [REDACTED] presentata all'Ufficio Tecnico Erariale di FADONA

N.C.T.			N.C.E.U.					
FG.	ALL.	MAPP.	SEZ.	RE.	ALL.	MAPP.	SUB.	SUB.
25	-	240	B	19	-	165	-	1
			241 parte		136			

PIANO TERRA - # = 250

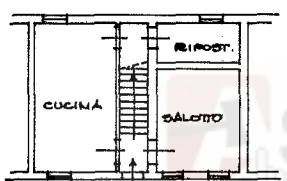

PIANO 1° - # = 250

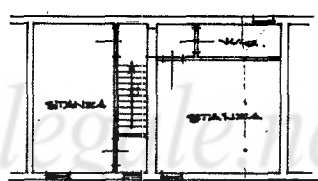

PLANIMETRIA - 1:500

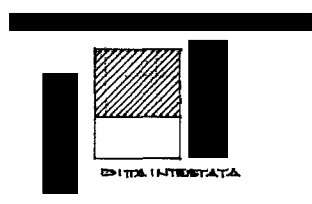

ESTRATTO DI MAPPA - 1:2000

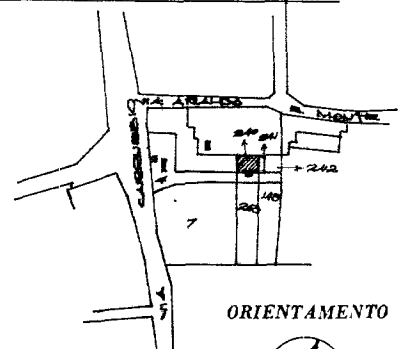

SCALA DI 1:200

SPAZIO RISERVATO PER LE ANNOTAZIONI D'UFFICIO

DATA
PROT. N°

28 APR 1986 - 1102



Compilata dal GEOMETRA
(Titolo, nome e cognome del tecnico)

MARIA LUISA ZILIO

Iscritto all'Albo dei GEOMETRI
della Provincia di FADONA

DATA 26-4-1986

Firma: [Signature]

Ultima planimetria in atti

Catasto dei Fabbricati - Situazione al 25/05/2023 - Comune di MONSELICE(F382) - < Foglio 25 - Particella 436 - Subalterno 1 > - Uiu grafiata
Firmato DA: [REDACTED] (E: [REDACTED])