

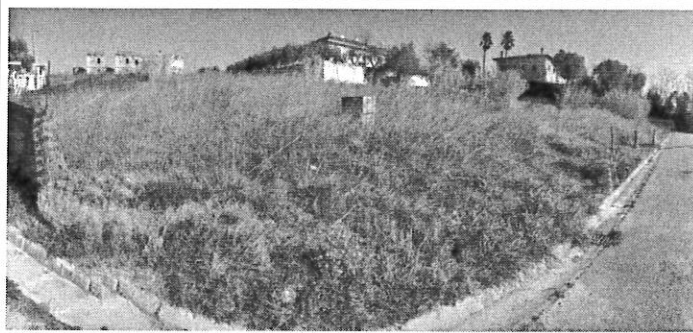

TRIBUNALE DI ASCOLI PICENO
UFFICIO DEL GIUDICE UNICO – SEDE CENTRALE
ESECUZIONE IMMOBILIARE N° 89/2019
promossa da
PURPLE SPV SRL
contro



Documentazione fotografica



Terreno edificabile - Porzione Est (p.lla 617) – Vista da Sud-Ovest

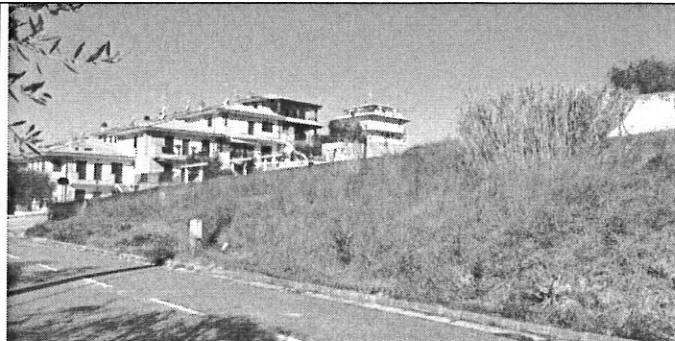

Terreno edificabile - Porzione Est (p.lla 617) – Vista da Sud-Est



Terreno edificabile - Porzione Est (p.lla 617)– Vista da Est



Terreno edificabile - Porzione Est (p.lla 617)– Vista da Nord

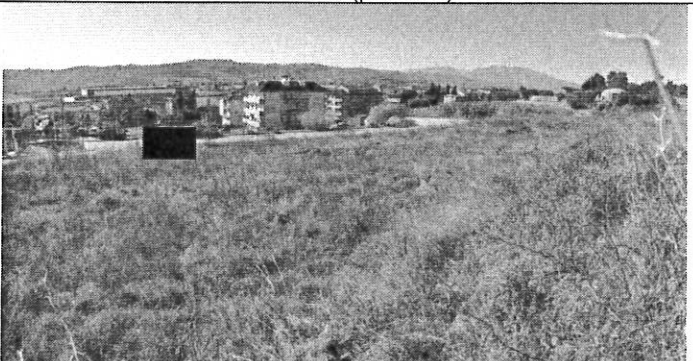

Terreno edificabile - Porzione Ovest (p.lle 619, 620, 621, 622, 623, 624) – Vista da Nord-Est

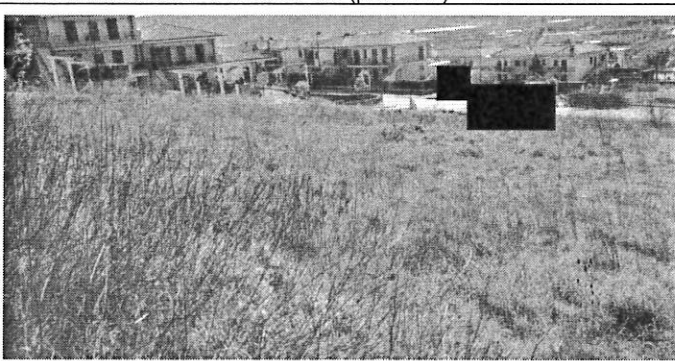

Terreno edificabile - Porzione Ovest (p.lle 619, 620, 621, 622, 623, 624) – Vista da Nord

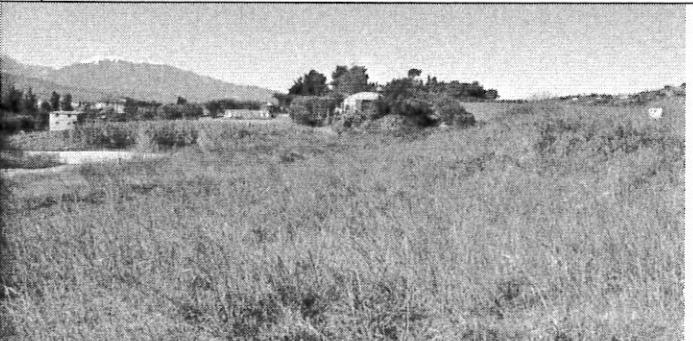

Terreno edificabile - Porzione Ovest (p.lle 619, 620, 621, 622, 623, 624) – Vista da Est



Terreno edificabile - Porzione Ovest (p.lle 619, 620, 621, 622, 623, 624) – Vista da Sud-Est

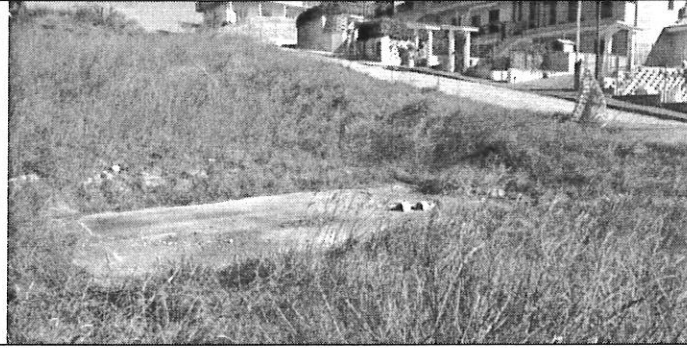

Terreno edificabile: basamento in calcestruzzo - Porzione Ovest (p.lle 619, 620, 621, 622, 623, 624)

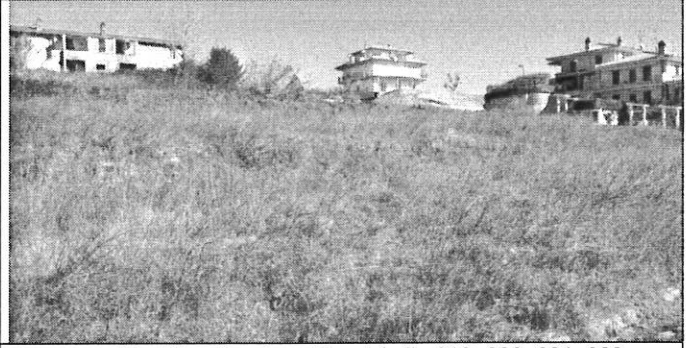

Terreno edificabile - Porzione Ovest (p.lle 619, 620, 621, 622, 623, 624) – Vista da Sud

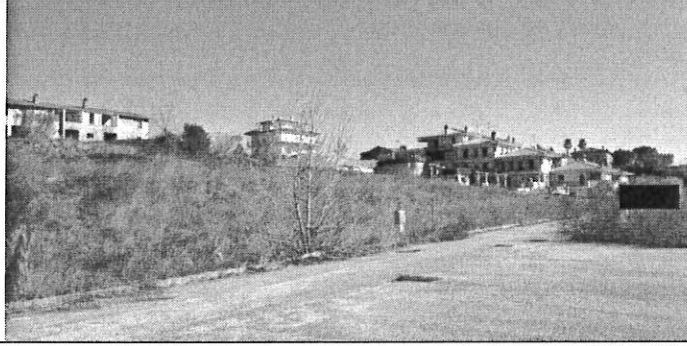

Terreno edificabile - Porzione Ovest (p.lle 619, 620, 621, 622, 623, 624) – Vista da Sud-Ovest

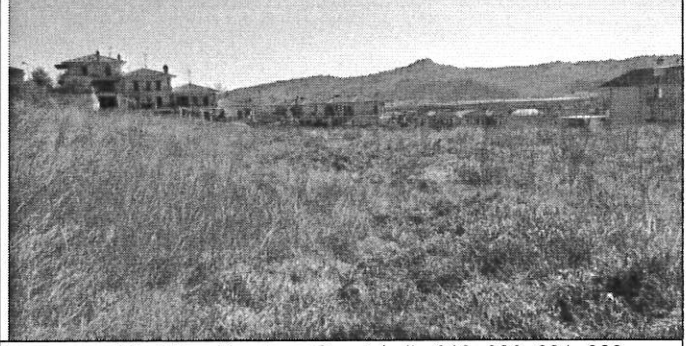

Terreno edificabile - Porzione Ovest (p.lle 619, 620, 621, 622, 623, 624) – Vista da Ovest

Dott. Agr. Michele Rismondo

Timbro e firma



Michele Rismondo