

**Agenzia del Territorio  
CATASTO FABBRICATI  
Ufficio Provinciale di  
Padova**

Dichiarazione protocollo n. PD0176576 del 13/04/2007<sup>1</sup>

Planimetria di u.i.u. in Comune di Padova

Via Pietro Gerardo

civ. 28

Identificativi Catastali:

Sezione: G  
Foglio: 5  
Particella: 404  
Subalterno: 42

Compilata da:  
Loro Alessandro

Iscritto all'albo:  
Geometri

Prov. Padova

N. 2039

Scheda n. 1

Scala 1:200

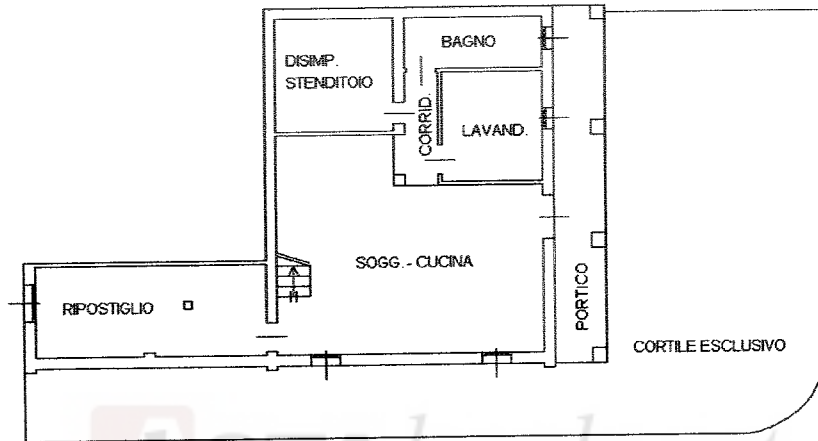

PIANO TERRA H= 2.30

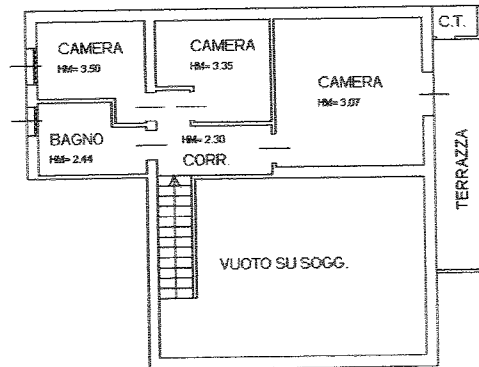

PIANO PRIMO

Ultima planimetria in atti

Data: 18/05/2023 - n. T228669 - Richiedente: ZMPCRS71R07H620E

Totale schede: 1 - Formato di acquisizione: A4(210x297) - Formato stampa richiesto: A4(210x297)

Catasto dei Fabbricati - Situazione al 18/05/2023 - Comune di PADOVA(G224) - < Foglio 160 - Particella 44 - Subalterno 42 >  
VIA PIETRO GERARDO n. 98 Piano T-1

MODULARIO  
F. r.g. rend. 487



MINISTERO DELLE FINANZE  
DIPARTIMENTO DEL TERRITORIO  
**CATASTO EDILIZIO URBANO** RDL 13-4-1939 n. 652  
PADOVA  
G. FERARDO

MOD. 0N (CEU)

LIRE  
500

Planimetria di u.u. in Comune di...

CORRISPONDENZA

N.C.T.			N.C.E.U.					
FG.	ALL.	MAPP.	SEZ.	FG.	ALL.	MAPP.	SUB.	SUB.
160	-	44	G	5	-	404	U	29

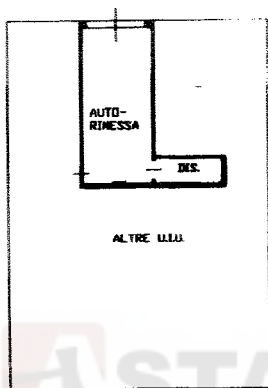

PIANTA PIANO TERRA H=2.30

ORIENTAMENTO -



SCALA DI 1: 200

Dichiarazione di N.C.   
 Denuncia di variazione   
 Identificativi catastali  
 F. n. sub

Compilata dal  
**MONARI CLAUDIO**  
 GEOMETRA  
 Iscritto all'Albo de  
 della provincia di  
 PADOVA  
 data 04/07/1996  
 Firma

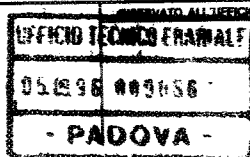

Inscr. 01  
 Catasto dei Fabbricati - Situazione al 18/05/2023 - Comune di PADOVA(G224) - < Foglio 160 - Particella 44 - Subalterno 29 >  
 VIA PIETRO CERADINO n. 28 Piano T

Ultima planimetria in atti

Data presentazione: 05/09/1996 - Data: 18/05/2023 - n. T228672 - Richiedente: ZMPCRS71R07H620E  
 Totale schede: 1 - Formato di acquisizione: A3(297x420) - Formato stampa richiesto: A4(210x297)

MODULARIO  
F. rig. rend. 497



MINISTERO DELLE FINANZE  
DIPARTIMENTO DEL TERRITORIO  
**CATASTO EDILIZIO URBANO** (RDL 13-4-1939 n. 652)

MOD. BN (CEU)

LIRE  
500

Planimetria di u.i.u. in Comune di **PADOVA** a **P. GERARDO** civ. ....

**CORRISPONDENZA**

N.C.T.				N.C.E.U.				
FG.	ALL.	MAPP.	SEZ.	FG.	ALL.	MAPP.	SUB.	SUB.
160	-	44	G	5	-	404	t	28



PIANTA PIANO TERRA H=2.30

ORIENTAMENTO



SCALA DI 1/200

Dichiarazione di N.C.   
 Denuncia di variazione   
 Identificativi catastali:  
 F. ....  
 n. .... sub. ....

Completata dal **GEOMETRA**  
**MUNARI CLAUDIO**  
 iscritto all'albo de **GEOMETRI**  
 della provincia di **PADOVA**  
 data **04/07/1996**

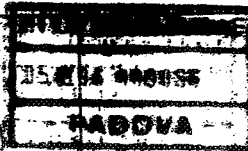
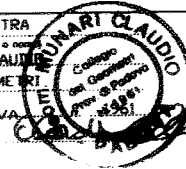

Inscr. 01  
 Catasto dei Fabbricati - Situazione al 18/05/2023 - Comune di PADOVA(G224) - < Foglio 160 - Particella 44 - Subalterno 28 >  
 VIA PIETRO GERARDO n. 28 Piano I

Ultima planimetria in atti

Data presentazione: 05/09/1996 - Data: 18/05/2023 - n. T228670 - Richiedente: ZMPCRS71R07H620E  
 Totale schede: 1 - Formato di acquisizione: A3(297x420) - Formato stampa richiesto: A4(210x297)

*All 7*

**ELABORATO PLANIMETRICO**

Compilato da:  
Loro Alessandro  
Iscritto all'albo:  
Geometri  
Prov. Padova N. 2039

**Agenzia del Territorio  
CATASTO FABBRICATI  
Ufficio Provinciale di  
Padova**

Comune di Padova

Protocollo n. PD0176594 del 13/04/2007

Sezione: G Foglio: 5 Particella: 404

Tipo Mappale n. del

Dimostrazione grafica dei subalterni

Scala 1 : 500

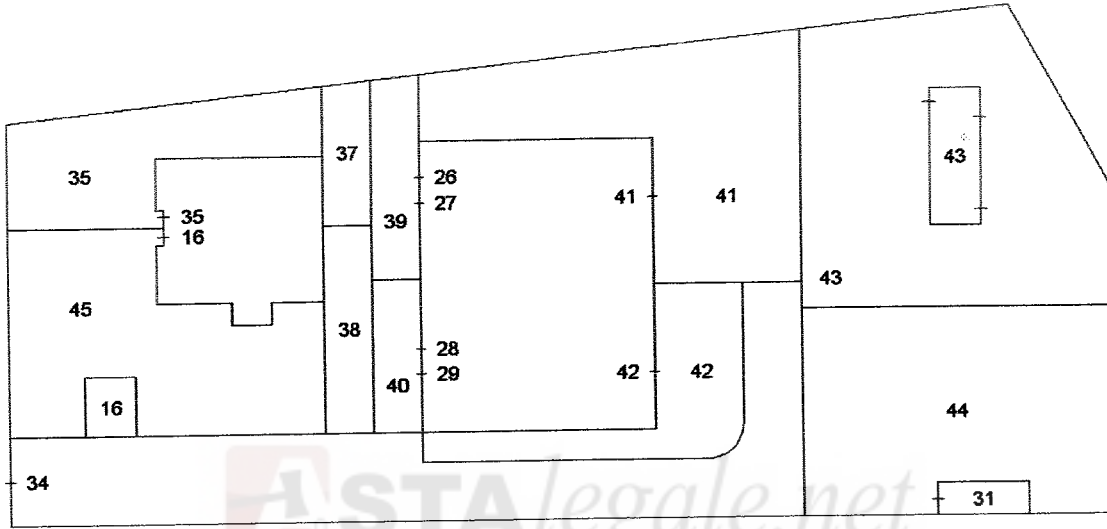

**PIANO TERRA**

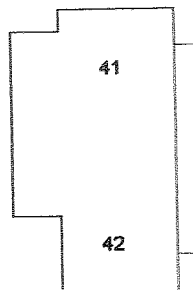
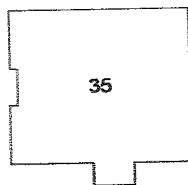

**PIANO PRIMO**



Ultima planimetria in atti

Data: 18/05/2023 - n. T223705 - Richiedente: Telematico

Totale schede: 1 - Formato di acquisizione: A4(210x297) - Formato stampa richiesto: A4(210x297) - Fattore di scala non utilizzabile

*Allo S*

N=5030200

Direzione Provinciale di Padova Ufficio Provinciale - Territorio - Direttore SARACO RODOLFO

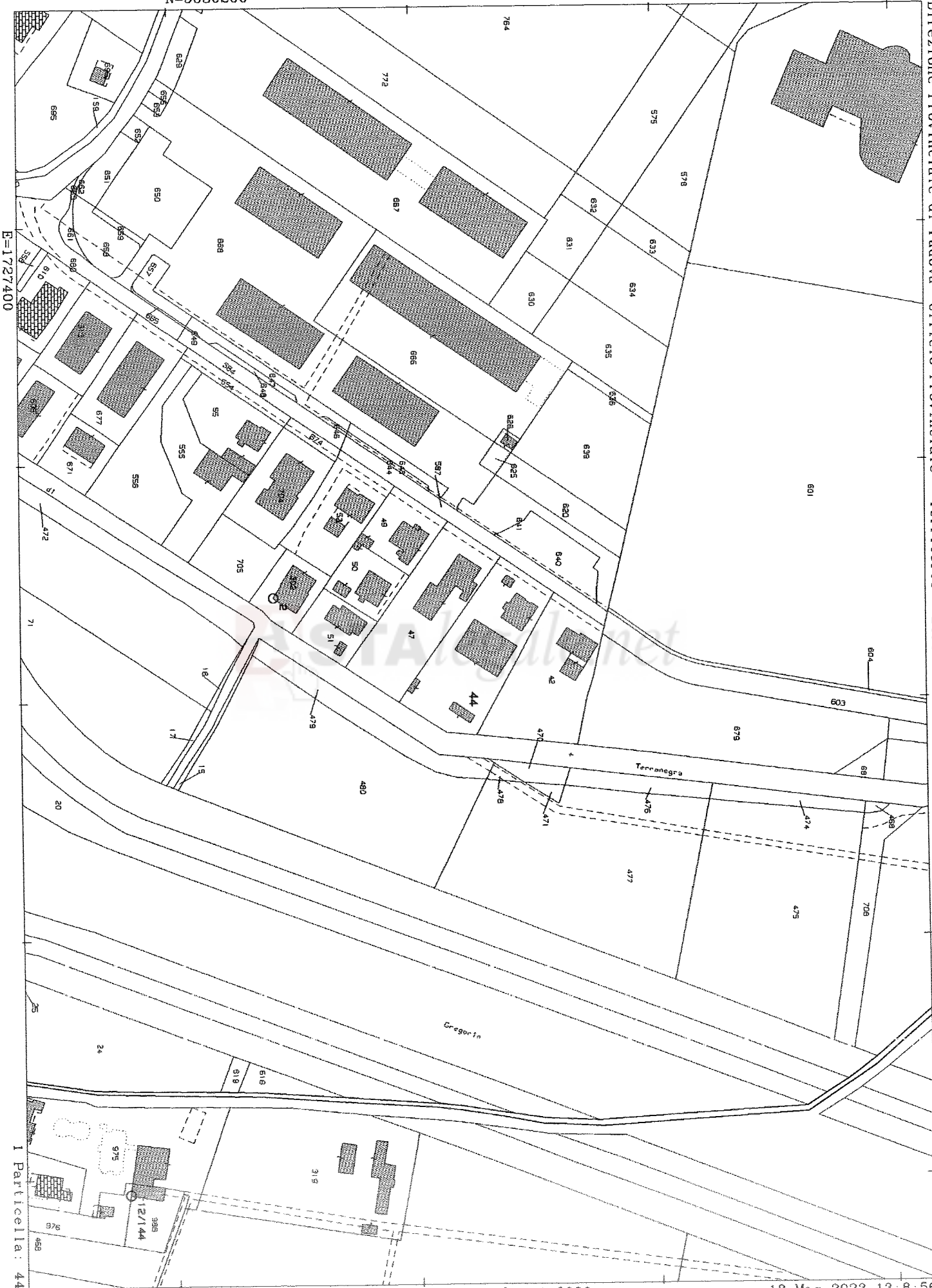

Vis. tel. (0.90 euro)

Comune: (PD) PADOVA  
Foglio: 160

Scala originale: 1:2000  
Dimensione cornice: 534.000 x 378.000 metri  
Protocollo pratica T225154/2023

18-Mag-2023 13:8:56

*All 2*