

PDF Eraser Free

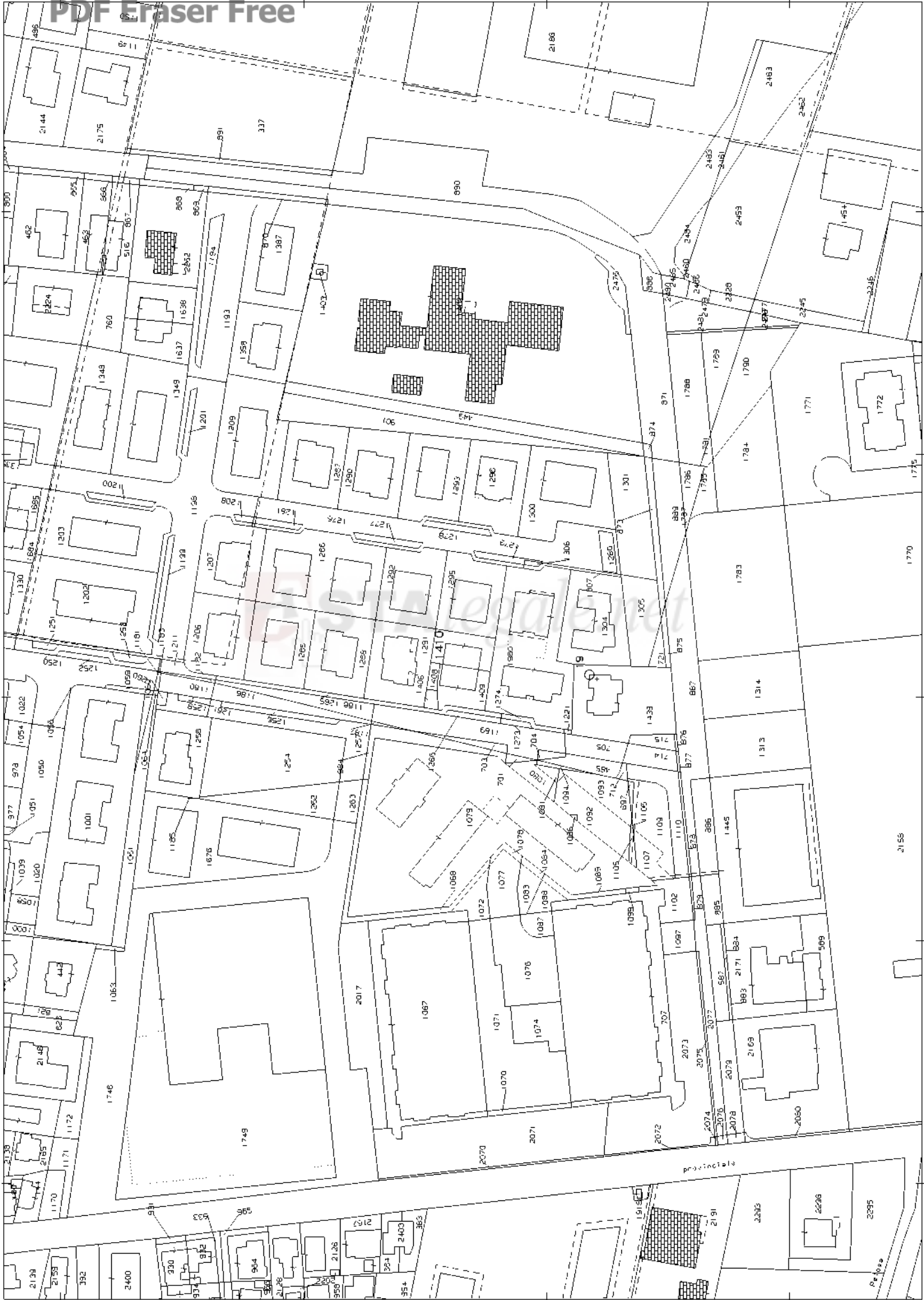

**Agenzia delle Entrate  
CATASTO FABBRICATI  
Ufficio Provinciale di  
Padova**

**ELABORATO PLANIMETRICO**

Compilato da:  
Garbo Gianluca  
Iscritto all'albo:  
Geometri

Prov. Padova N. 4565

Comune di Masera' Di Padova

Protocollo n. PD0114023 del 13/10/2022

Sezione: Foglio: 8 Particella: 1410

Tipo Mappale n. del

Dimostrazione grafica dei subalterni

Scala 1 : 500

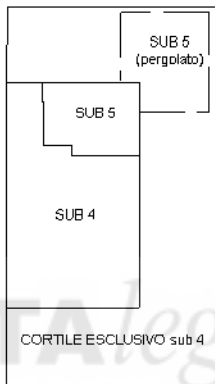

PIANO TERRA

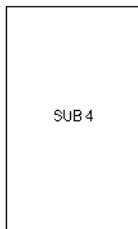

PIANO PRIMO

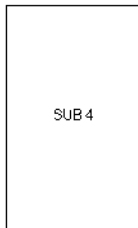

PIANO SECONDO

NORD

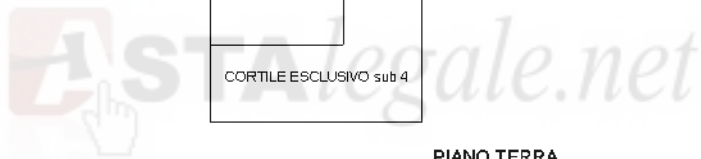
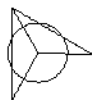

Elaborato Planimetrico - Catasto dei Fabbricati - Situazione al 14/07/2023 - Comune di MASERA' DI PADOVA (F011) - < Foglio 8 Particella 1410 >

Ultima planimetria in atti

# PDF Eraser Free

Compilata da:  
Garbo Gianluca  
Iscritto all'albo:  
Geometri  
Prov. Padova  
N. 4565

Identificativi Catastali:  
Sezione: 8  
Foglio: 8  
Particella: 1410  
Subalterno: 4

Dichiarazione protocollo n. PD0114023 del 13/10/2022  
Comune di Masera' Di Padova  
Via Giorgio Perlasca  
civ. 25

**Agenzia delle Entrate**  
**CATASTO FABBRICATI**  
Ufficio provinciale di  
Padova

Scala 1: 200

Ultima planimetria in atti

Data: 05/06/2023 n. T85552 - Richiedente: FNTFRZ67D18G224T

Totale schede: 1 Formato di acquisizione: A3(297x420) Formato stampa richiesto: A4(210x297)

NORD

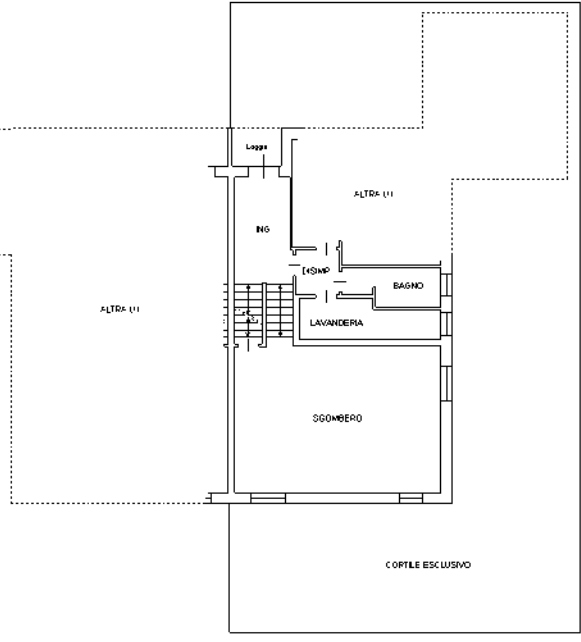
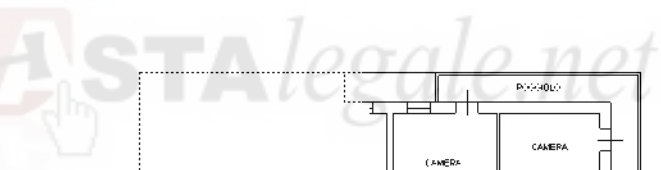
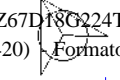

PIANO TERRA - h. 2.40 m

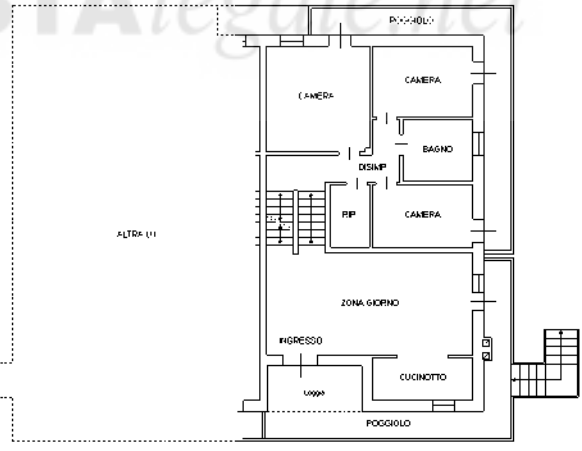

PIANO PRIMO - h. 2.70 m

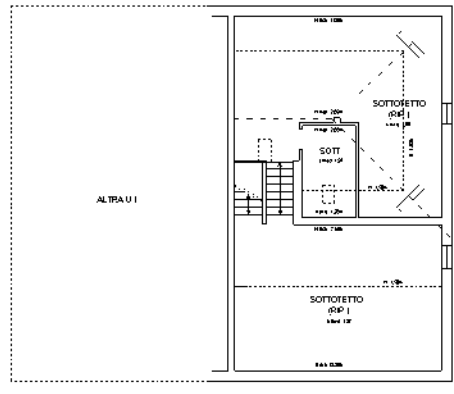

PIANO SECONDO

Catasto dei Fabbricati - Situazione al 05/06/2023 - Comune di MASERA' DI PADOVA (E011) - < Foglio 8 - Particella 1410 - Subalterno 4 >  
 VIA GIORGIO PERLASCA n. 25 Piano T-1 - 2

**Agenzia delle Entrate  
CATASTO FABBRICATI  
Ufficio Provinciale di  
Padova**

Dichiarazione protocollo n. PD0114017 del 13/10/2022

Comune di Masera' Di Padova

Via Giorgio Perlasca

civ. 25

Identificativi Catastali:

Sezione:

Foglio: 8

Particella: 1410

Subalterno: 5

Compilata da:  
Garbo Gianluca

Iscritto all'albo:  
Geometri

Prov. Padova

N. 4565

Planimetria

Scheda n. 1

Scala 1:200

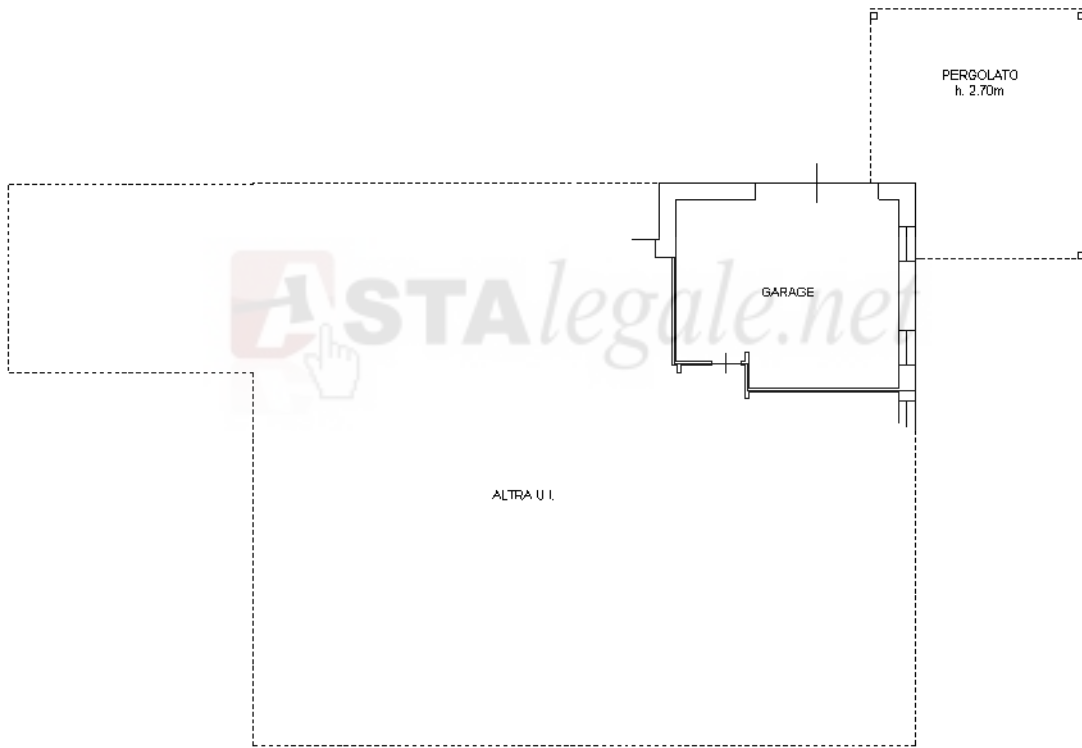

PIANO TERRA - h. 2.40 m

NORD

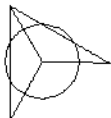

Ultima planimetria in atti

Catasto dei Fabbricati - Situazione al 05/06/2023 - Comune di MASERA' DI PADOVA (F011) - < Foglio 8 - Particella 1410 - Subalterno 5 >  
VIA GIORGIO PERLASCA n. 25 Piano T

**ELABORATO PLANIMETRICO**

Compilato da:  
**Ferro Stefano**  
Iscritto all'albo:  
Geometri  
Prov. Padova N. 4357

**Agenzia del Territorio  
CATASTO FABBRICATI  
Ufficio Provinciale di  
Padova**

Comune di Masera' Di Padova

Protocollo n. PD0148351 del 31/05/2012

Sezione: Foglio: 8 Particella: 1980

Tipo Mappale n. del

Dimostrazione grafica dei subalterni

Scala 1 : 500

**PIANO TERRA E CORTILE ANNESSO**

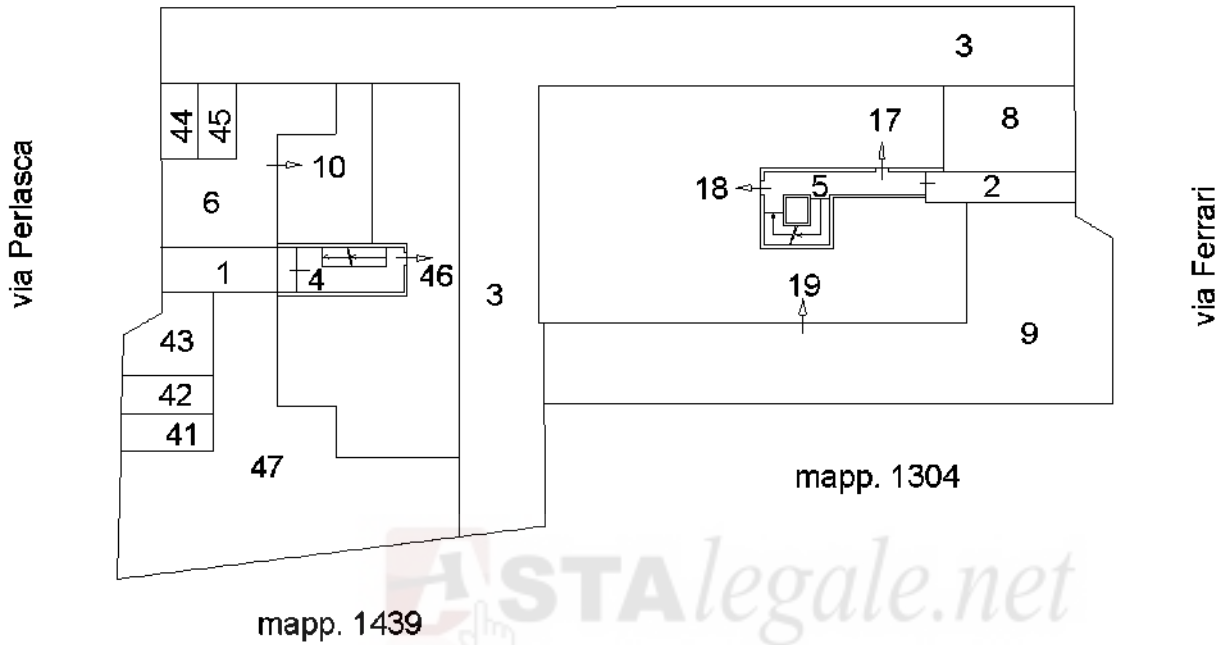

**PIANO PRIMO SOTTOSTRADA**

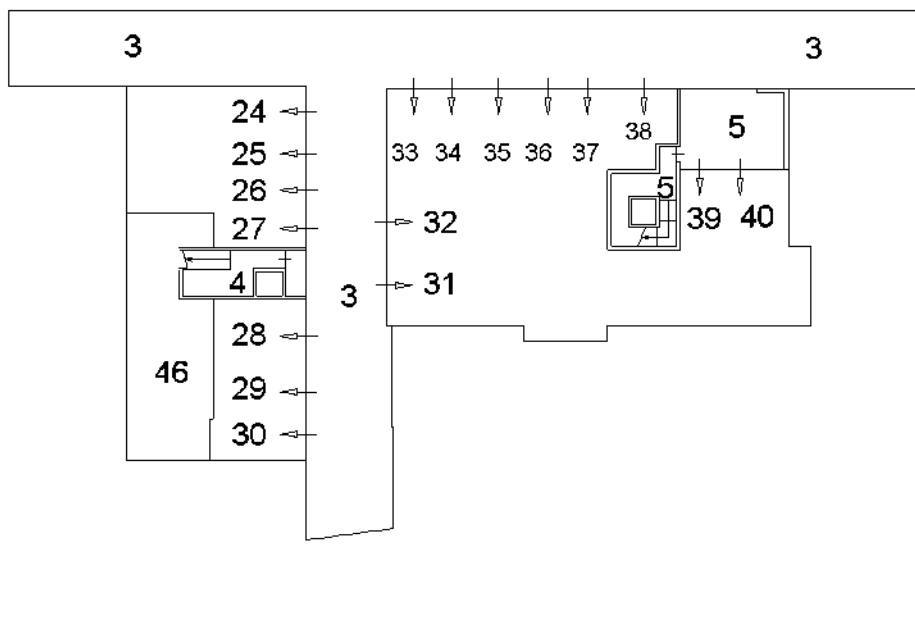

Ultima planimetria in atti

**Agenzia del Territorio  
CATASTO FABBRICATI  
Ufficio Provinciale di  
Padova**

**ELABORATO PLANIMETRICO**

Compilato da:

Ferro Stefano

Iscritto all'albo:

Geometri

Prov. Padova

N. 4357

Comune di Masera' Di Padova

Protocollo n. PD0148351 del 31/05/2012

Sezione: Foglio: 8

Particella: 1980

Tipo Mappale n.

del

Dimostrazione grafica dei subalterni

Scala 1 : 500

**PIANO PRIMO**

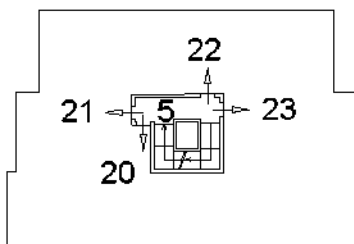
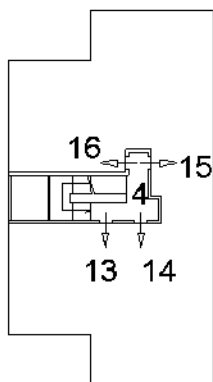

**PIANO SECONDO**

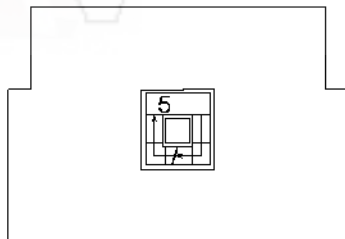

**PIANO TERZO**



Ultima planimetria in atti

**PDF Fraser Free**  
**Agenzia del Territorio**  
**CATASTO FABBRICATI**  
**Ufficio Provinciale di**  
**Padova**

Dichiarazione protocollo n. PD0051285 del 09/03/2006

Planimetria di u.i.u. in Comune di Masera' Di Padova

Via Ferrari

civ.

Identificativi Catastali:

Sezione:

Foglio: 8

Particella: 1980

Subalterno: 34

Compilata da:

Franceschi Pericle

Iscritto all'albo:

Geometri

Prov. Padova

N. 2352

Scheda n. 1

Scala 1:200

**PIANO PRIMO SOTTOSTRADA H=2.40**

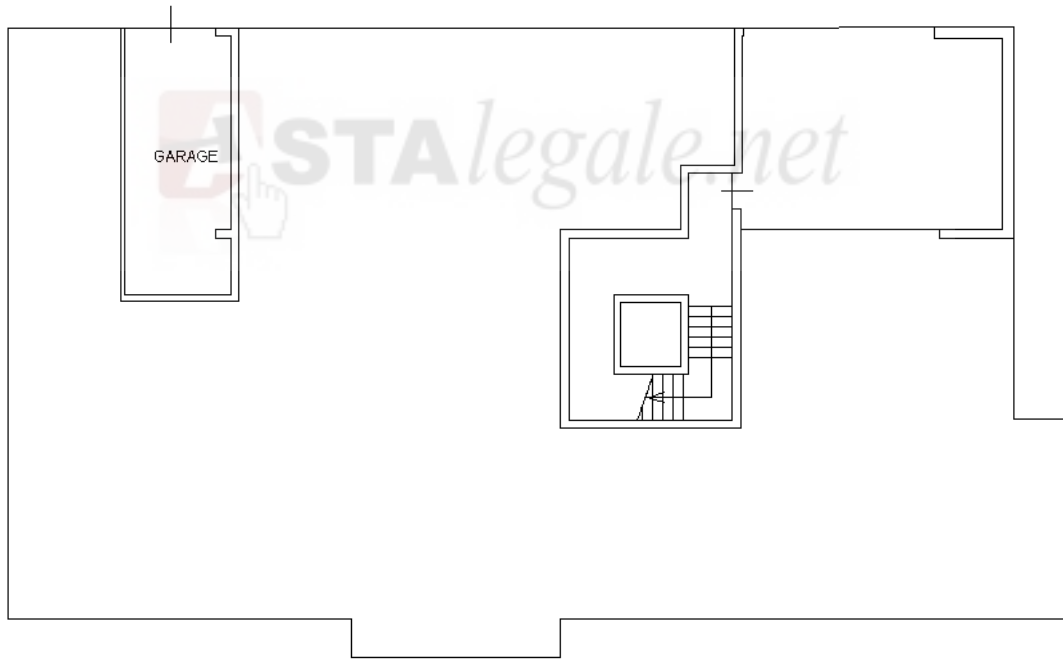

Ultima planimetria in atti