

**Agenzia del Territorio
CATASTO FABBRICATI
Ufficio Provinciale di
Modena**

Dichiarazione protocollo n. 000048251 del 26/02/2003

Planimetria di u.i.u. in Comune di Serramazzoni

Via Giardini Nord

civ. 1549

Identificativi Catastali:

Sezione:

Foglio: 41

Particella: 1023

Subalterno: 3

Compilata da:

Iscritto all'albo:
Geometri

Prov. Modena

N. 1317

Scheda n. 1

Scala 1:200

PIAUO 1 = H = 2.00

scala e pianerottolo
mapp. 1033/22

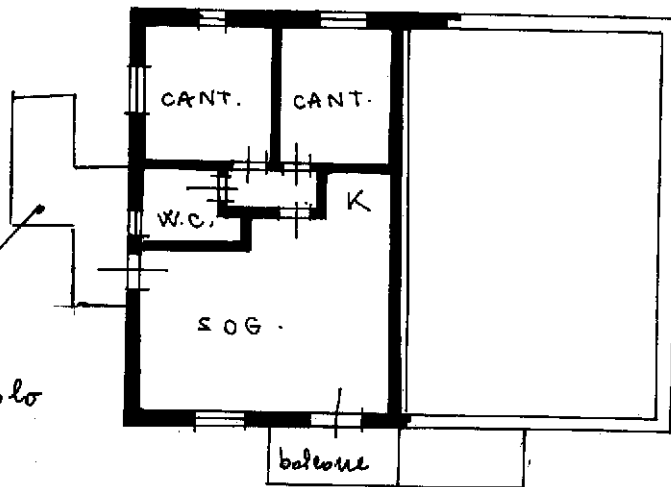

ORIENTAMENTO

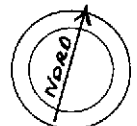

Ultima planimetria in atti

**Agenzia del Territorio
CATASTO FABBRICATI
Ufficio Provinciale di
Modena**

Dichiarazione protocollo n. 000048251 del 26/02/2003

Planimetria di u.i.u. in Comune di Serramazzoni

Via Giardini Nord

civ. 1549

Identificativi Catastali:

Sezione:

Foglio: 41

Particella: 1023

Subalterno: 3

Compilata da:

Iscritto all'albo:
Geometri

Prov. Modena

N. 1317

Scheda n. 2

Scala 1:200

PIAUO 1 = H = 2.00

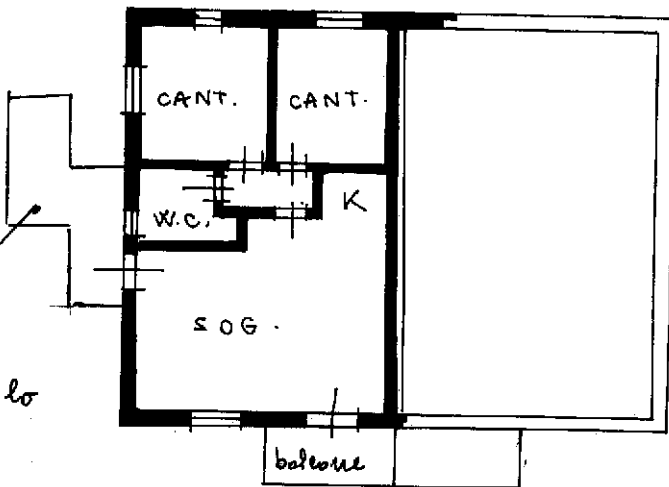

scala e pianerottolo
mapp. 1033/22

ORIENTAMENTO

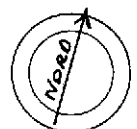

Ultima planimetria in atti

MODULARIO
Fig. mod. 486



MINISTERO DELLE FINANZE
DIREZIONE GENERALE DEL CATASTO E DEI SISTEMI
CATASTO EDILIZIO URBANO (RDL 13-4-1939, n. 652)

Planimetria di u.t.u. in Comune di SERRAMAZZONI via GIARDINI n. 11083 civ. 1540

MOD. AN. (CEU)
LIRE
605

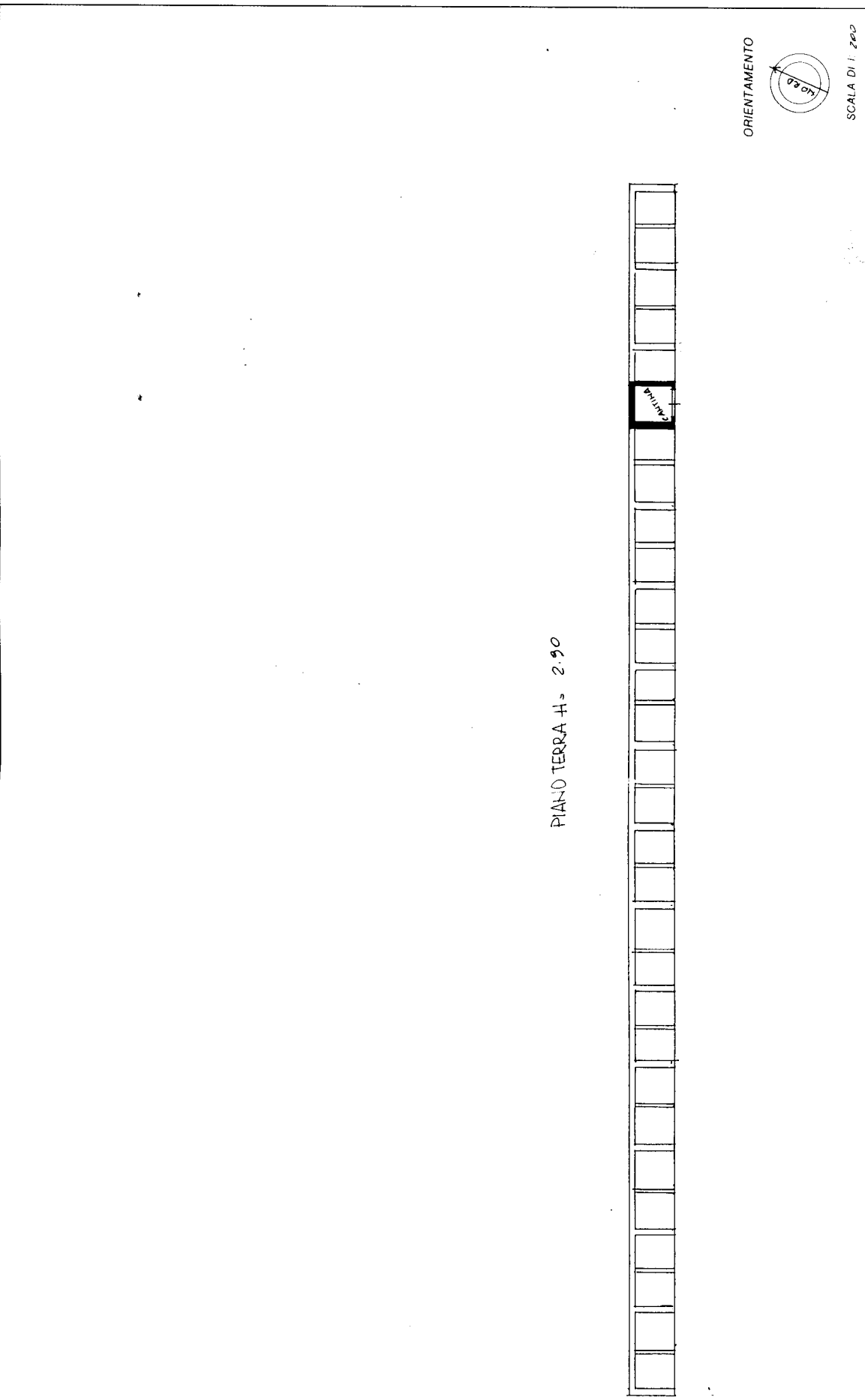

PIANO TERRA Hs. 2.90

ORIENTAMENTO



SCALA Di 1:200

RESERVATO ALL'UFFICIO

Compilata dal **GEOMETRA**

Dichiarazione di N.C.
Denuncia di variazione

iscritto all'Albo dei **GEOMETRI**

MODENA

Firma

4 3 2 1

Ultima planimetria in atti